



Enquête d'insertion à 24 Mois

Juillet 2025

Réunion Pédagogique du 28 Octobre 2025

Descriptif du parcours d'insertion des diplômés de l'ISOGM

Le suivi de l'insertion professionnelle des diplômés est une obligation réglementaire dont les dispositions sont décrites ci-après :

Les enquêtes d'insertion professionnelle permettent d'apprécier l'intégration des professionnels, de mesurer leur évolution et d'évaluer les professionnels dans l'exercice partiel ou total.

Le suivi de cette intégration professionnelle permet d'évaluer les différents statuts professionnels, libéral ou salarié, les régions d'implantation, le niveau et les évolutions de revenus ainsi que les éventuelles formations complémentaires.

Le process de suivi est le suivant :

- Information des étudiants de 5ème année de l'existence des enquêtes d'insertion.
- Circulation par mail au mois de Juillet de l'enquête d'insertion comportant une vingtaine de questions. Cette enquête est à documenter en ligne.
- Une relance est réalisée à J+15 et J+30 et si nécessaire, l'enquête est complétée par téléphone afin de recueillir les informations manquantes de la part des élèves.
- Les données recueillies sont ensuite analysées pour suivre l'évolution des ostéopathes formées au sein de l'ISOGM.

Toutes les réponses sont soumises au respect du secret professionnel et s'inscrivent dans le cadre des normes de protection de données de la Directive européenne RGPD.

L'enquête d'insertion à 24 Mois de la promotion diplômée en Juillet 2022, est présentée ci-dessous :

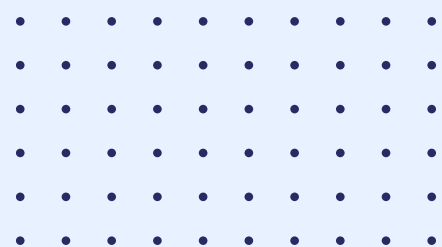

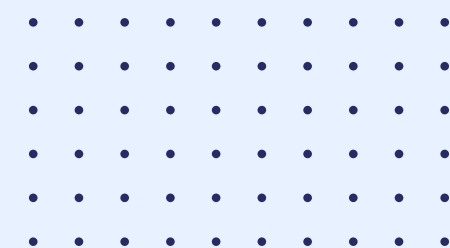

Promotion Juillet 2023

Enquête d'insertion à 18 Mois

Formation Initiale



Promotion	Enquête	Nombres de diplômés	Pourcentage de réponses (nombre)	Pourcentage d'exercice en tant qu'Ostéopathe parmi les réponses
2022	24 Mois	13	92,3% (12)	100%

Malgré nos sollicitations auprès des ostéopathes, le taux de participation a légèrement diminué, passant de 80,5% à 18 mois après l'obtention du diplôme à 77,7% à 24 mois. Cette baisse, bien que modeste, souligne le défi de maintenir un haut niveau de réponse à mesure que le temps s'écoule.

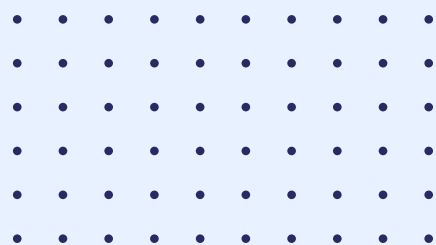

Bilan de l'enquête d'insertion Professionnelle à 24 Mois

Promotion Juillet 2023

ISOGM – Juillet 2025

Formation Initiale

Enquête d'insertion à 24 mois
Genre

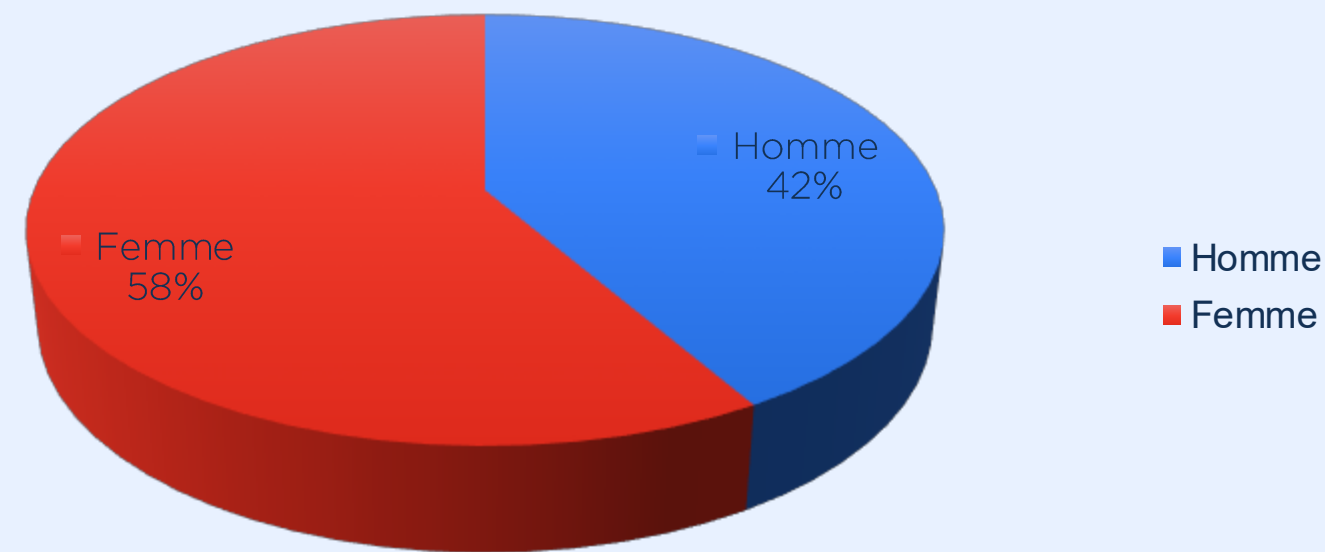

Une majorité d'Ostéopathes
Femme dans cette promotion.

Enquête d'insertion à 24 mois
Age

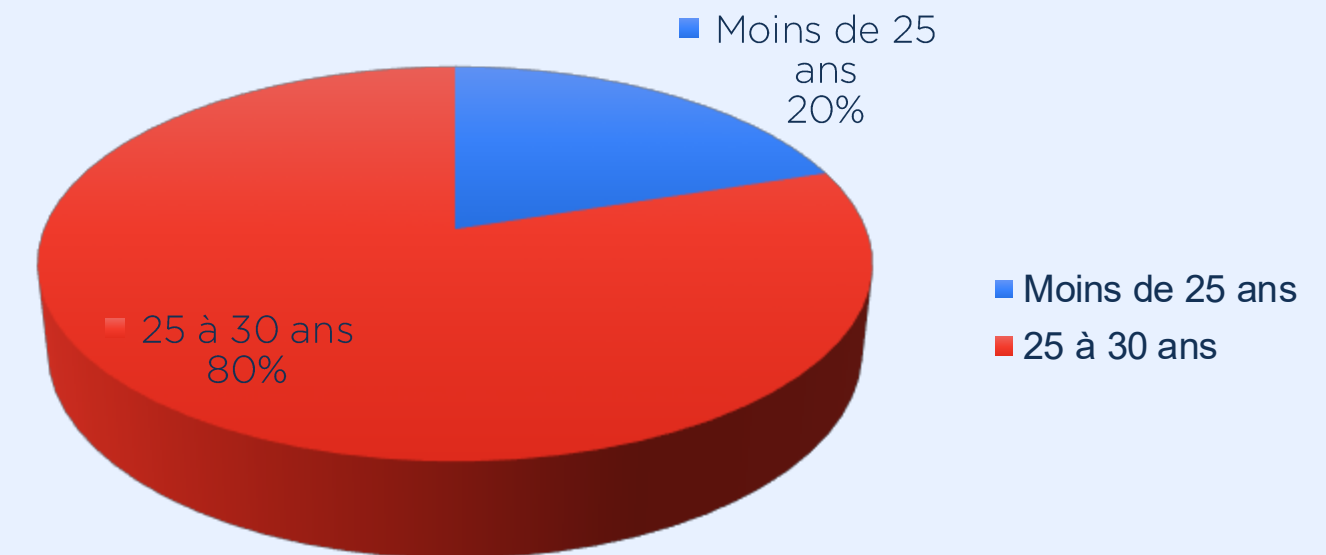

80% de la promotion en formation
initiale avait entre 25 et 30 ans au
moment du diplôme.

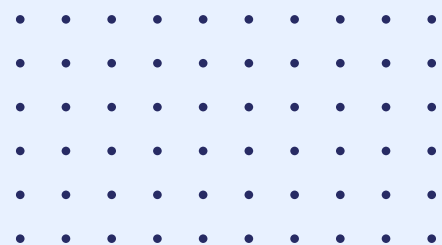

Promotion Juillet 2023 - Enquête d'insertion à 24 Mois

Formation Initiale

Enquête d'insertion à 24 mois
Début d'activité en tant qu'Ostéopathe

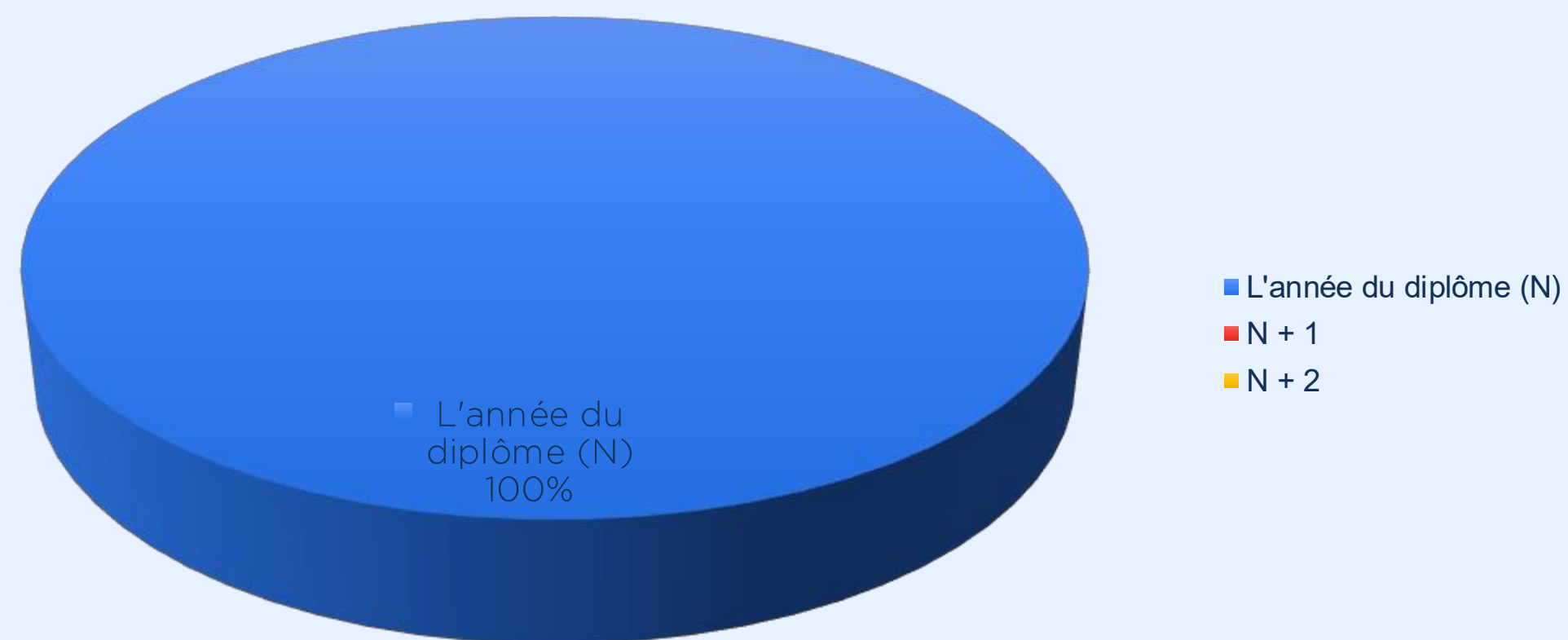

100% de nos diplômés en formation initiale se sont
immédiatement installés après l'obtention du diplôme.
Tous sont insérés sur le marché du travail

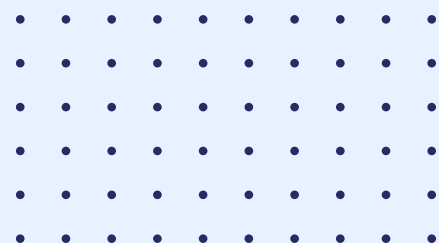

Promotion Juillet 2023 - Enquête d'insertion à 24 Mois

Formation Initiale

Chart Title

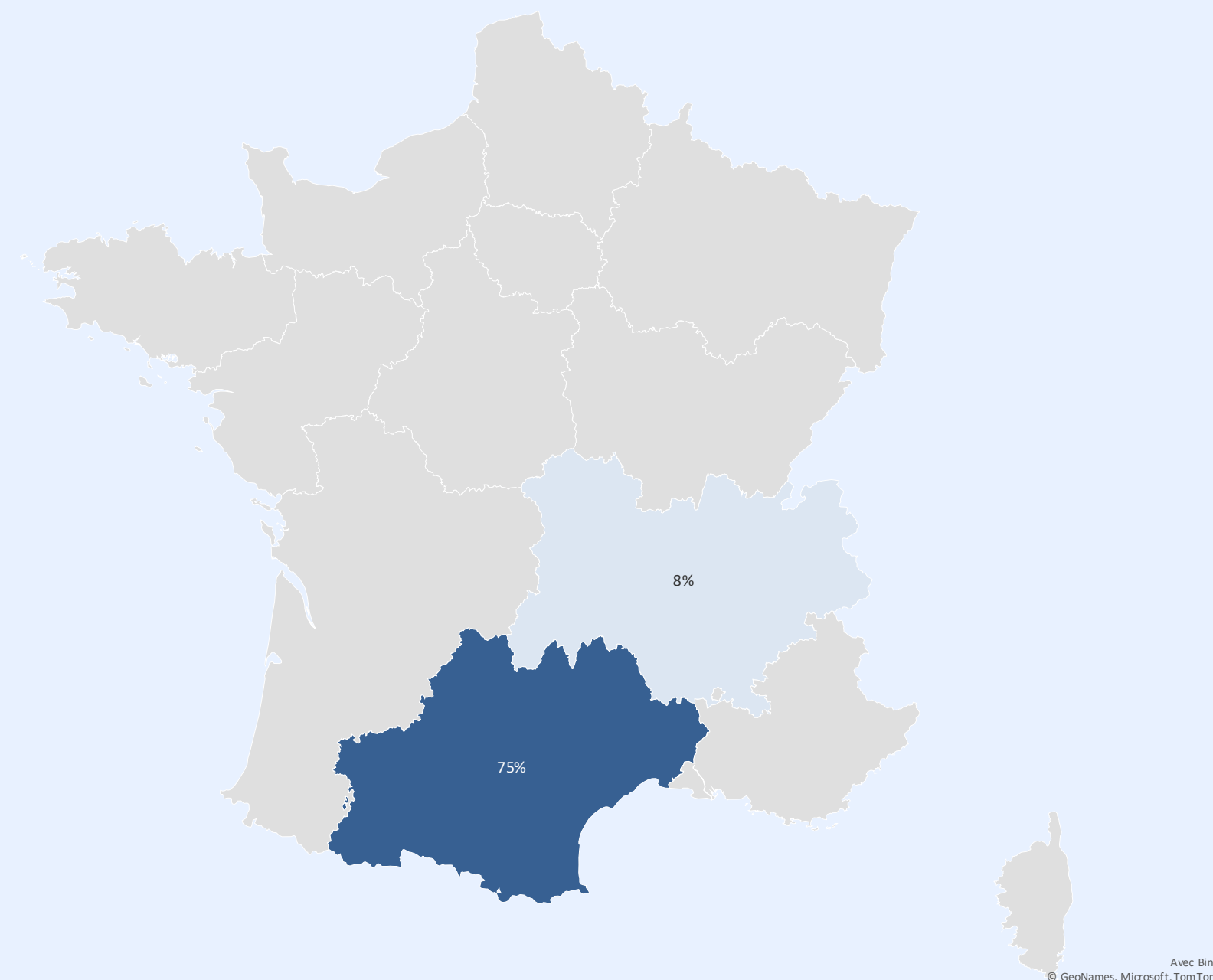

Enquête d'insertion à 24 mois`
Région d'exercice

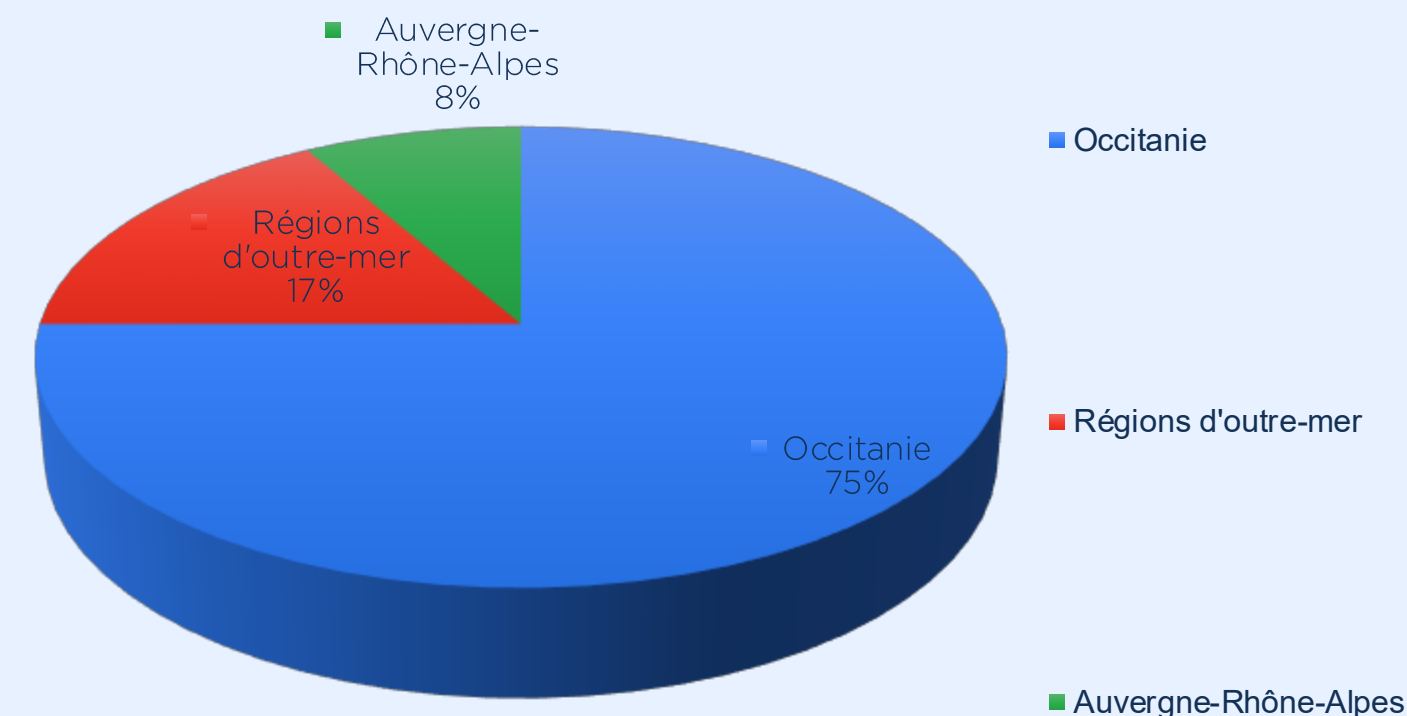

75% des diplômés se sont installés dans la région Occitanie,
17% en Régions d'outre mer
8% en Auvergne Rhône-Alpes et en Nouvelle Aquitaine
Aucune évolution depuis la dernière enquête d'insertion à +18 mois.

Promotion Juillet 2023 - Enquête d'insertion à 24 Mois

Formation Initiale

Enquête d'insertion à 24 mois
Revenus en €

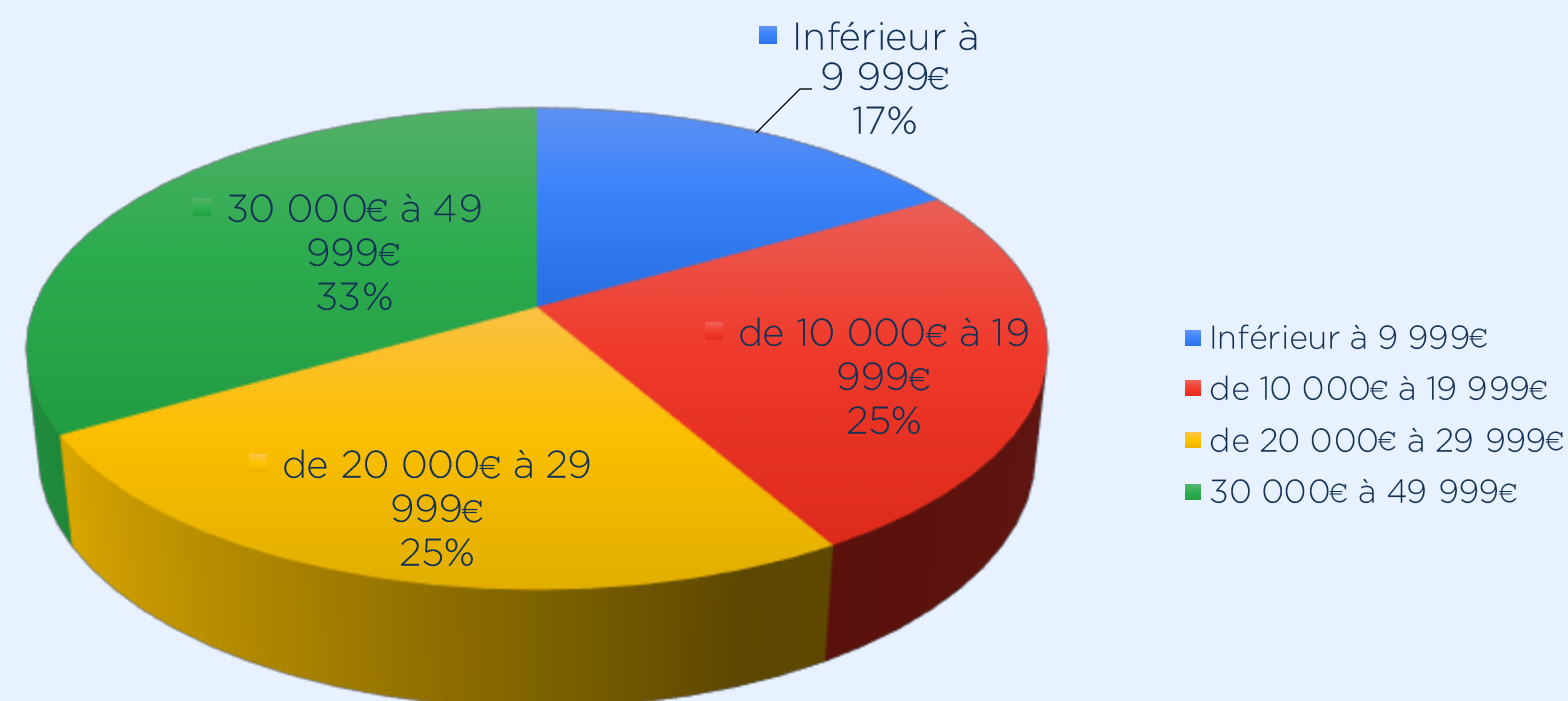

58% des diplômés ont gagné plus de 20 000 € au bout de 2 ans, contre 45% lors de l'enquête à +18 mois.

Enquête d'insertion à 24 mois
Présence d'une autre activité en complément de revenus

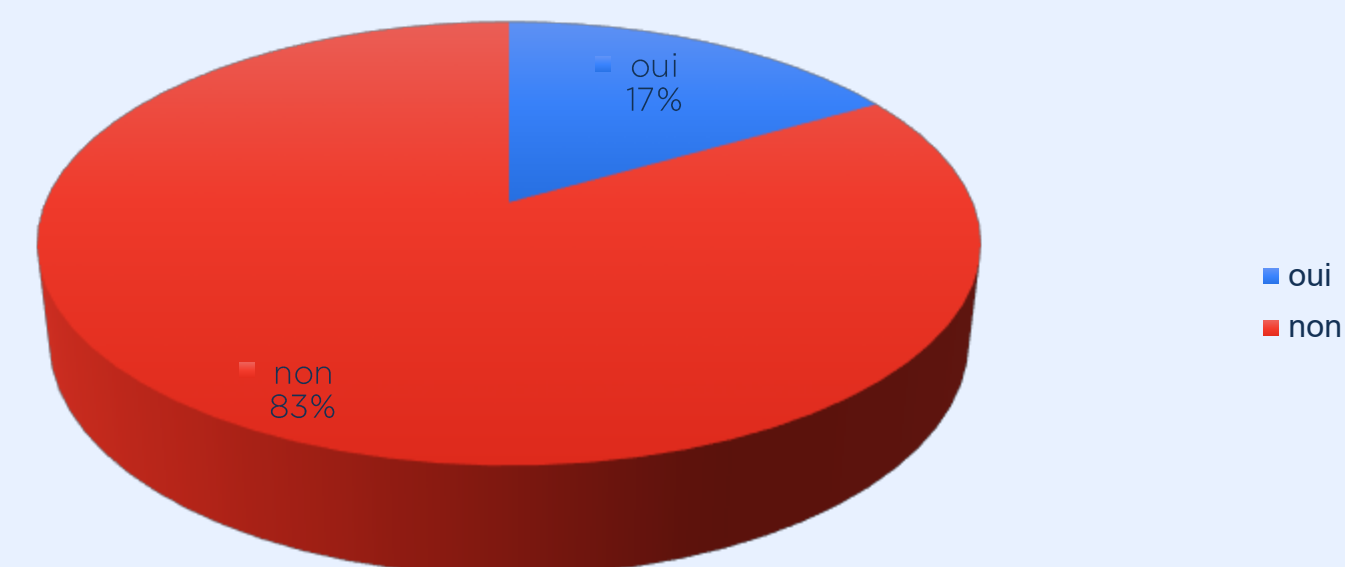

Nous observons une nette amélioration sur ce point : 83% des diplômés déclarent ne plus avoir besoin d'une activité complémentaire pour augmenter leurs revenus, contre 73% lors de l'enquête d'insertion à +18 mois.

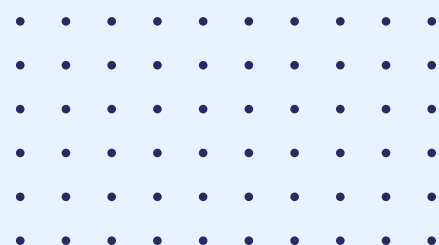

Promotion Juillet 2023 - Enquête d'insertion à 24 Mois

Formation Initiale

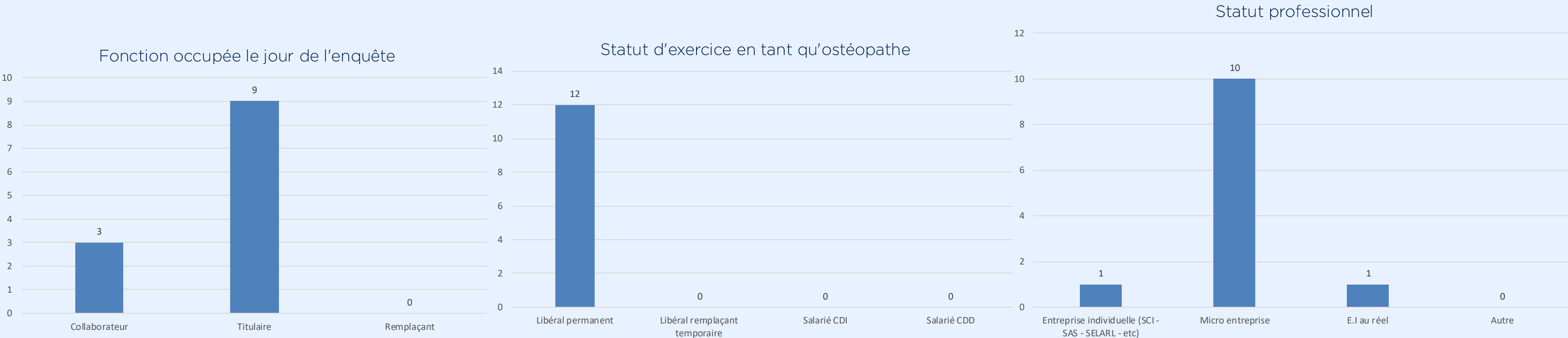

La majeure partie de nos diplômés sont installés en tant que :
 Titulaire, Libéral permanent en micro-entreprise

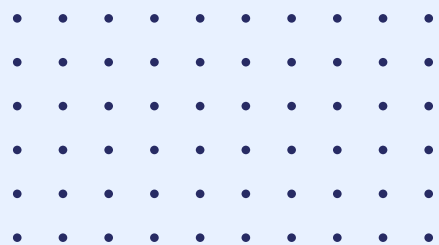

Promotion Juillet 2023 - Enquête d'insertion à 24 Mois

Formation Initiale

Nombre de journées travaillées par semaine

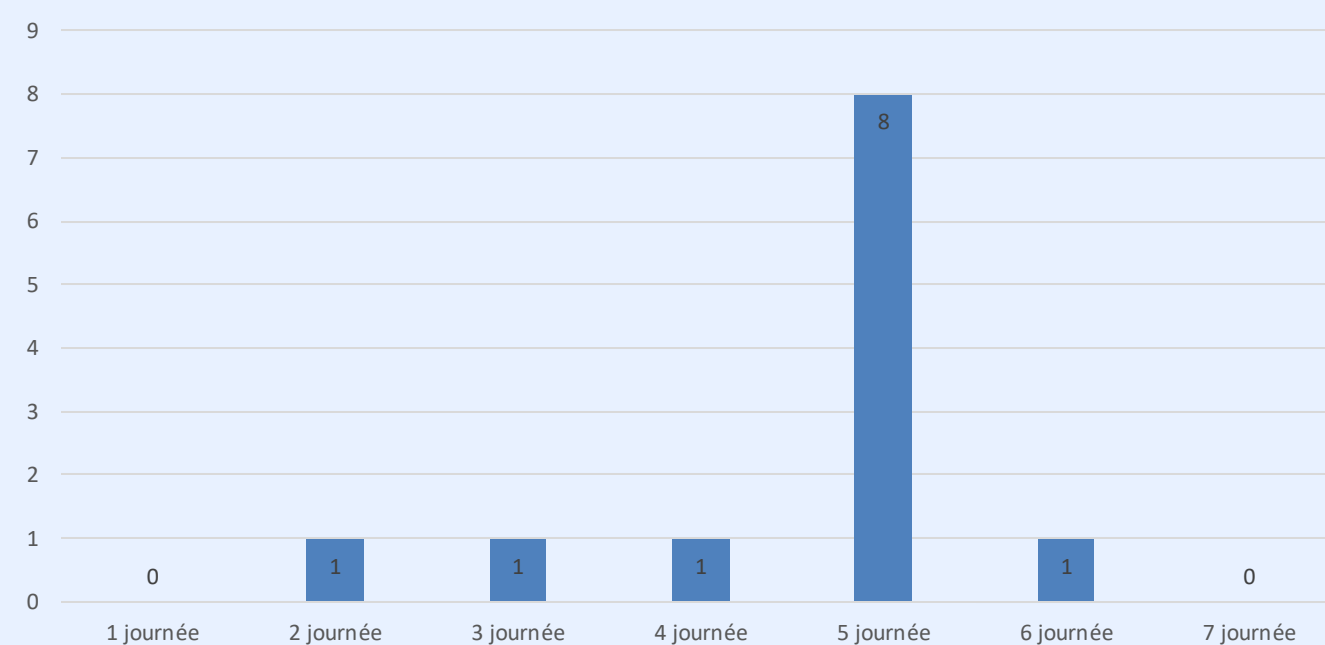

Nombre de semaines travaillées dans l'année

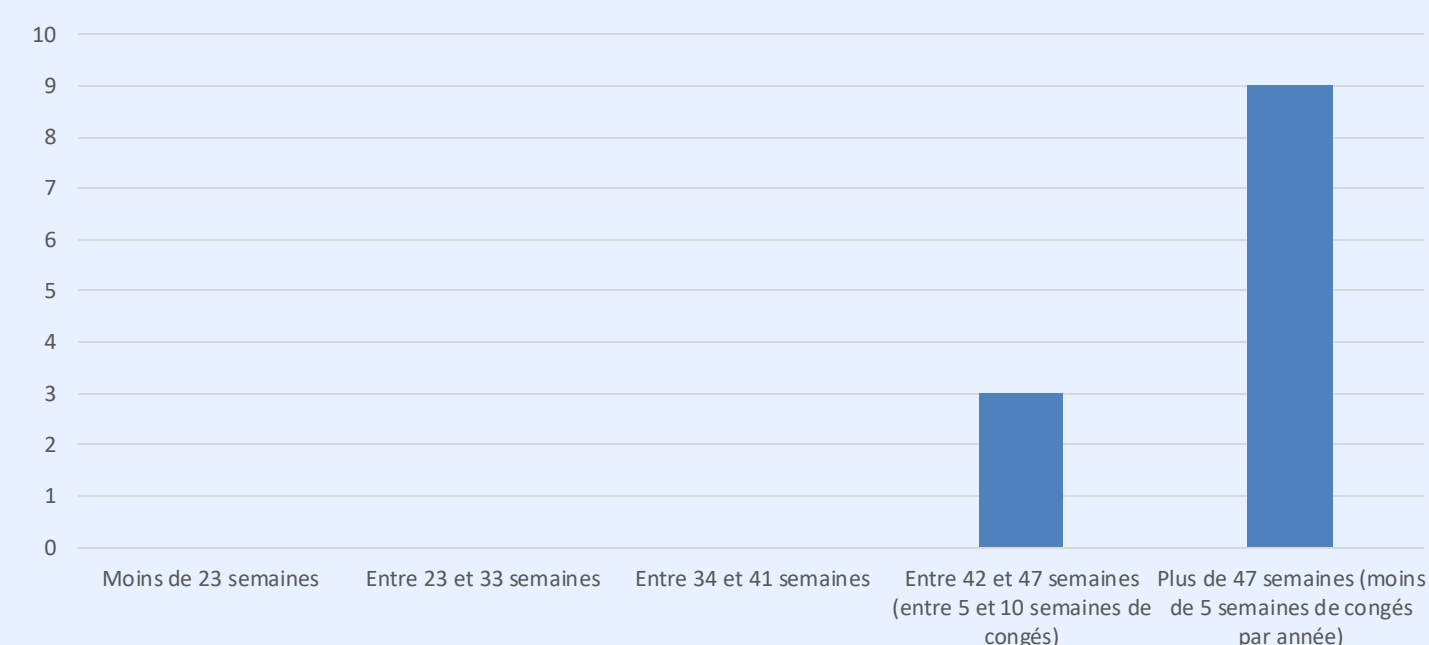

La majeure partie de nos diplômés travaillent à temps plein.

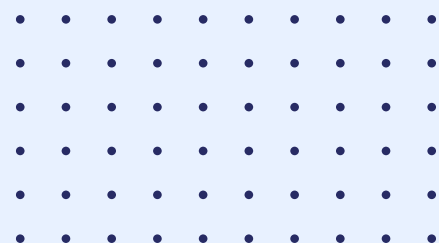

Promotion Juillet 2023 - Enquête d'insertion à 24 Mois

Formation Initiale

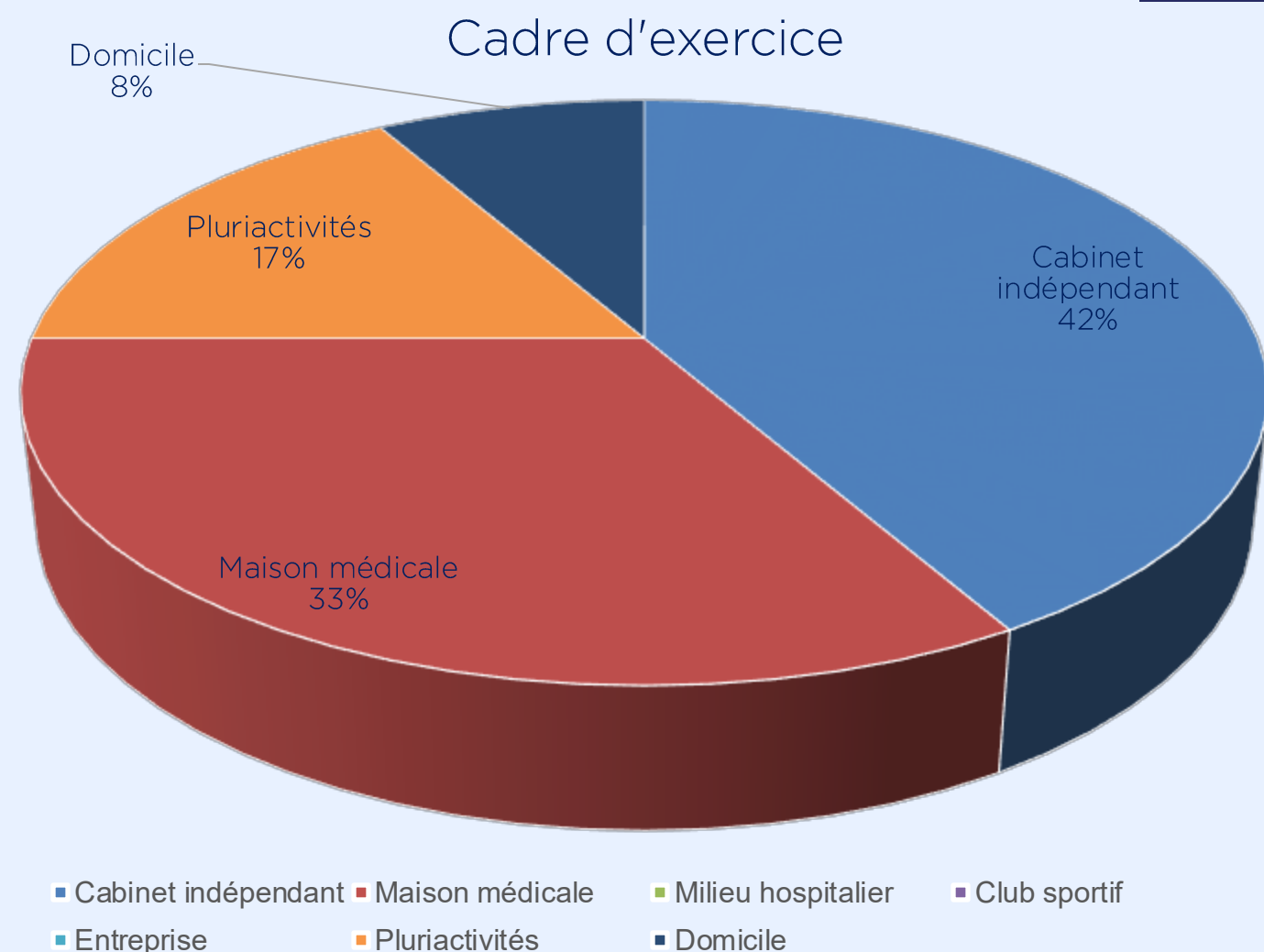

Le cabinet indépendant et la maison médicale sont les 2 choix de prédilection pour démarrer leur activité professionnelle

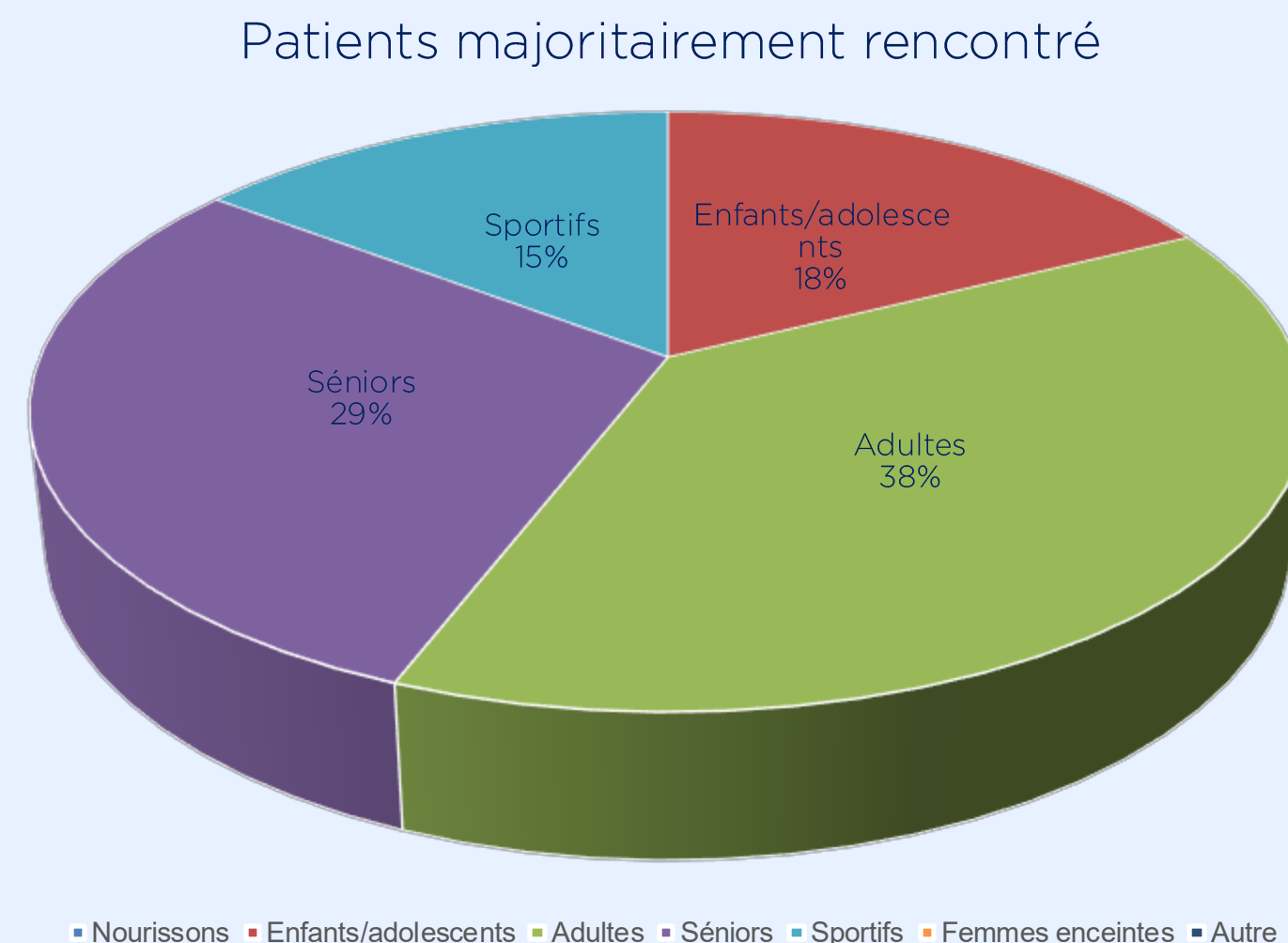

Le type de patients reçus est relativement bien répartis entre les différentes propositions

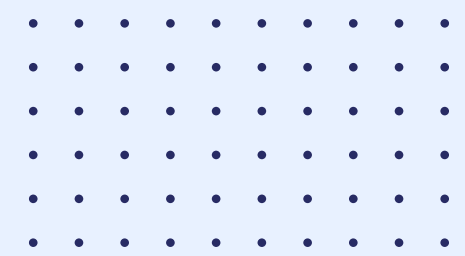

Formation Dispensée



Promotion Juillet 2023

Enquête d'insertion à 18 Mois

Formation Dispensée

Promotion	Enquête	Nombres de diplômés	Pourcentage de réponses (nombre)	Pourcentage d'exercice en tant qu'Ostéopathe parmi les réponses
2023	24 Mois	23	69,5% (16)	100%

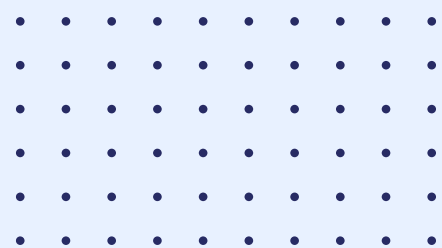

Formation Dispensée

Bilan de l'enquête d'insertion Professionnelle à 24 Mois Promotion Juillet 2023 ISOGM – Janvier 2025

Enquête d'insertion à 24 mois
Genre

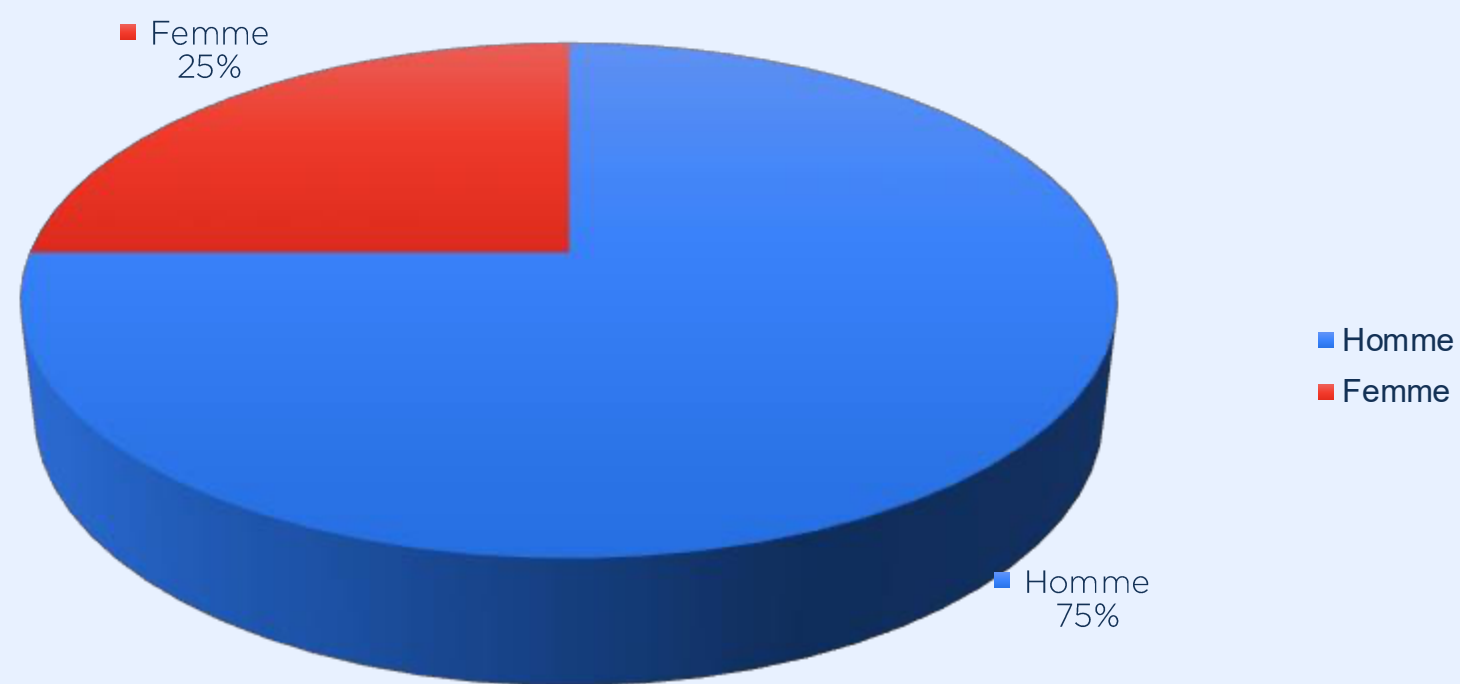

Une majorité d'Ostéopathes hommes dans cette promotion.

Enquête d'insertion à 24 mois
Age

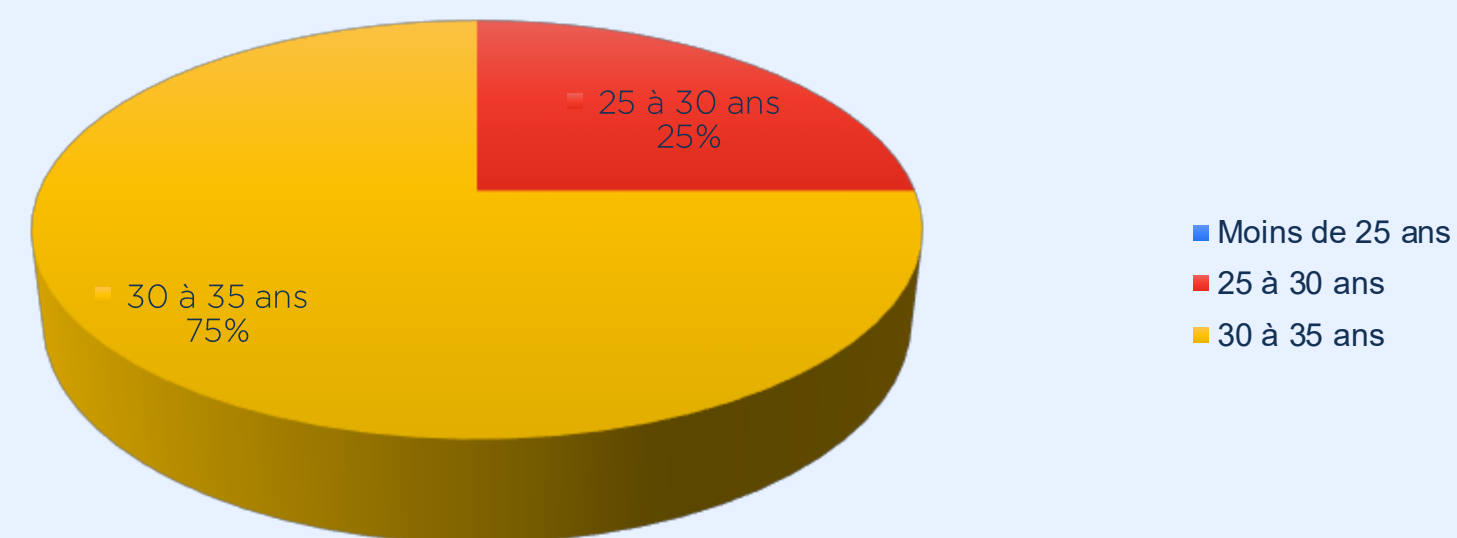

75% de la promotion a plus de 30 ans

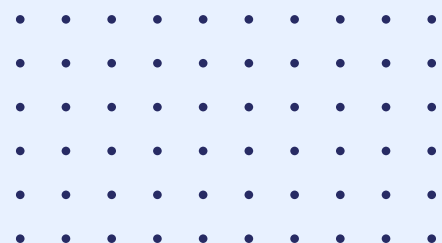

Promotion Juillet 2023 - Enquête d'insertion à 24 Mois

Formation Dispensée

Enquête d'insertion à 24 mois
Début d'activité en tant qu'Ostéopathe

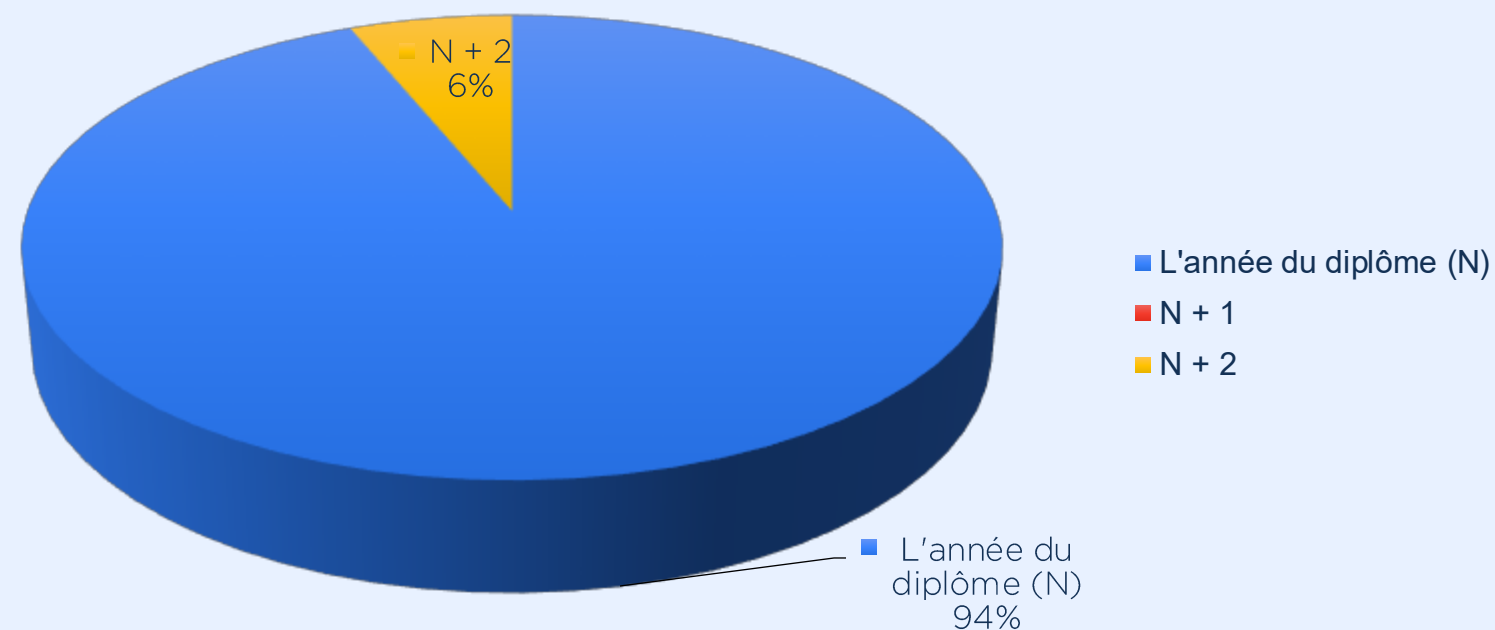

Tous les diplômés sont insérés sur le marché du travail. Seul 1 professionnel de santé ne s'est pas lancé immédiatement dans son activité d'Ostéopathe

La formation dispensée à cette particularité que tous les diplômés travaillaient déjà en tant que professionnels de santé.



Promotion Juillet 2023 - Enquête d'insertion à 24 Mois

Formation Dispensée

Formation Dispensée

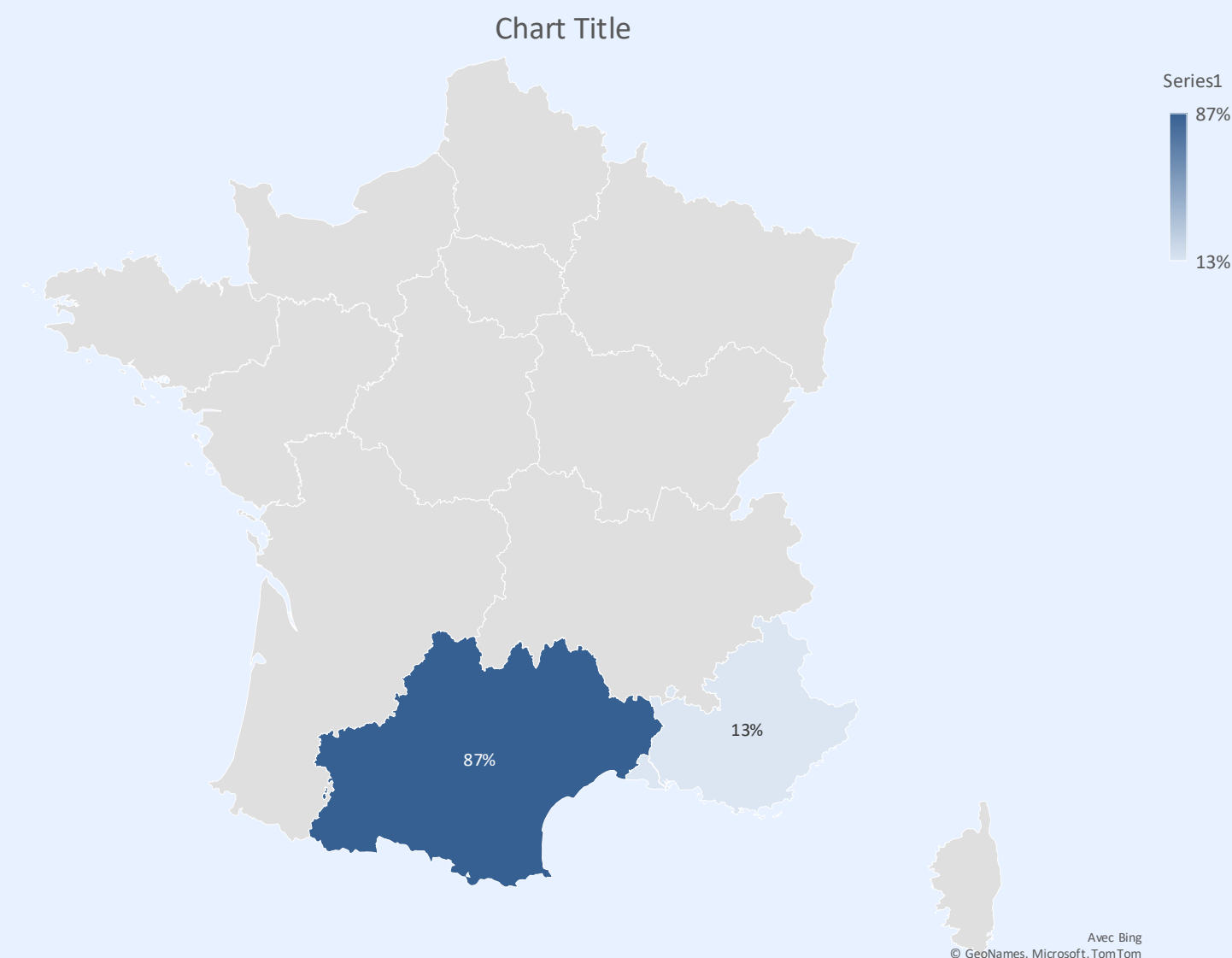

Enquête d'insertion à 24 mois`
Région d'exercice

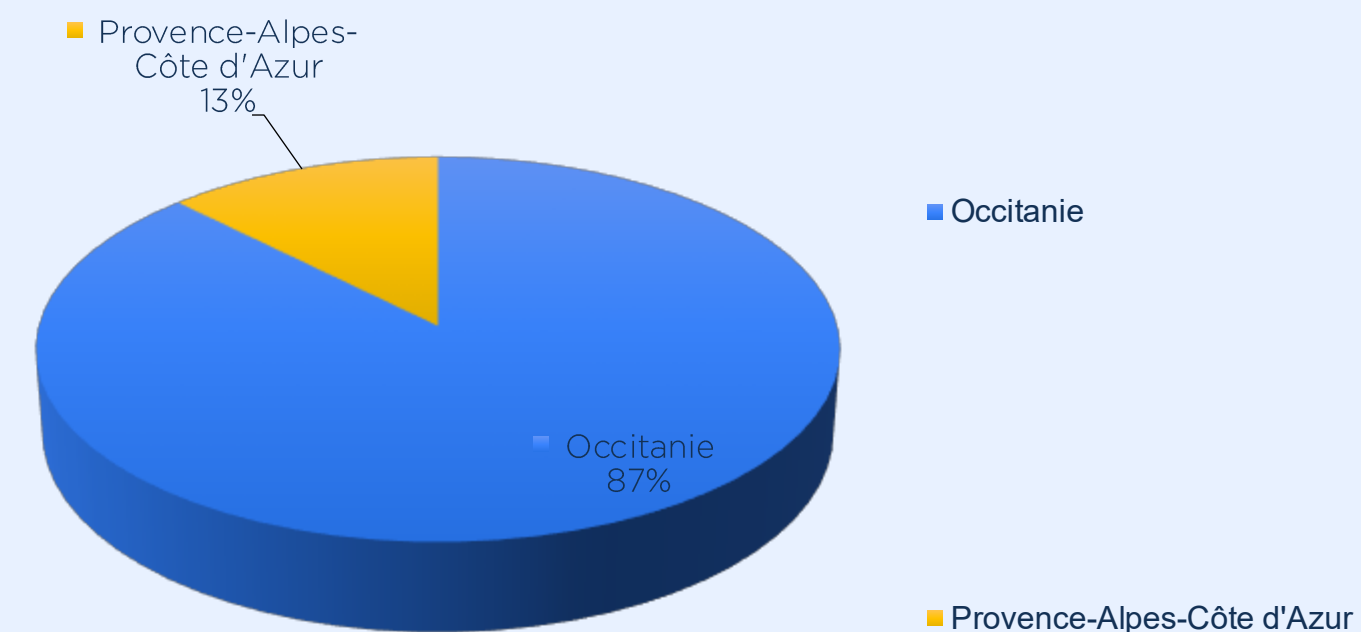

87% des diplômés se sont installés dans la région Occitanie
13% en PACA

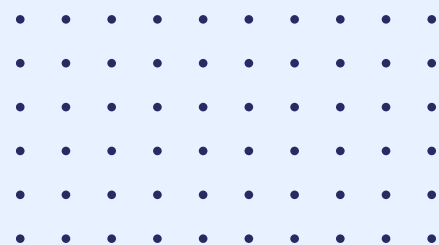

Promotion Juillet 2023 - Enquête d'insertion à 24 Mois

Formation Dispensée

Formation Dispensée

Enquête d'insertion à 24 mois
Revenus en €

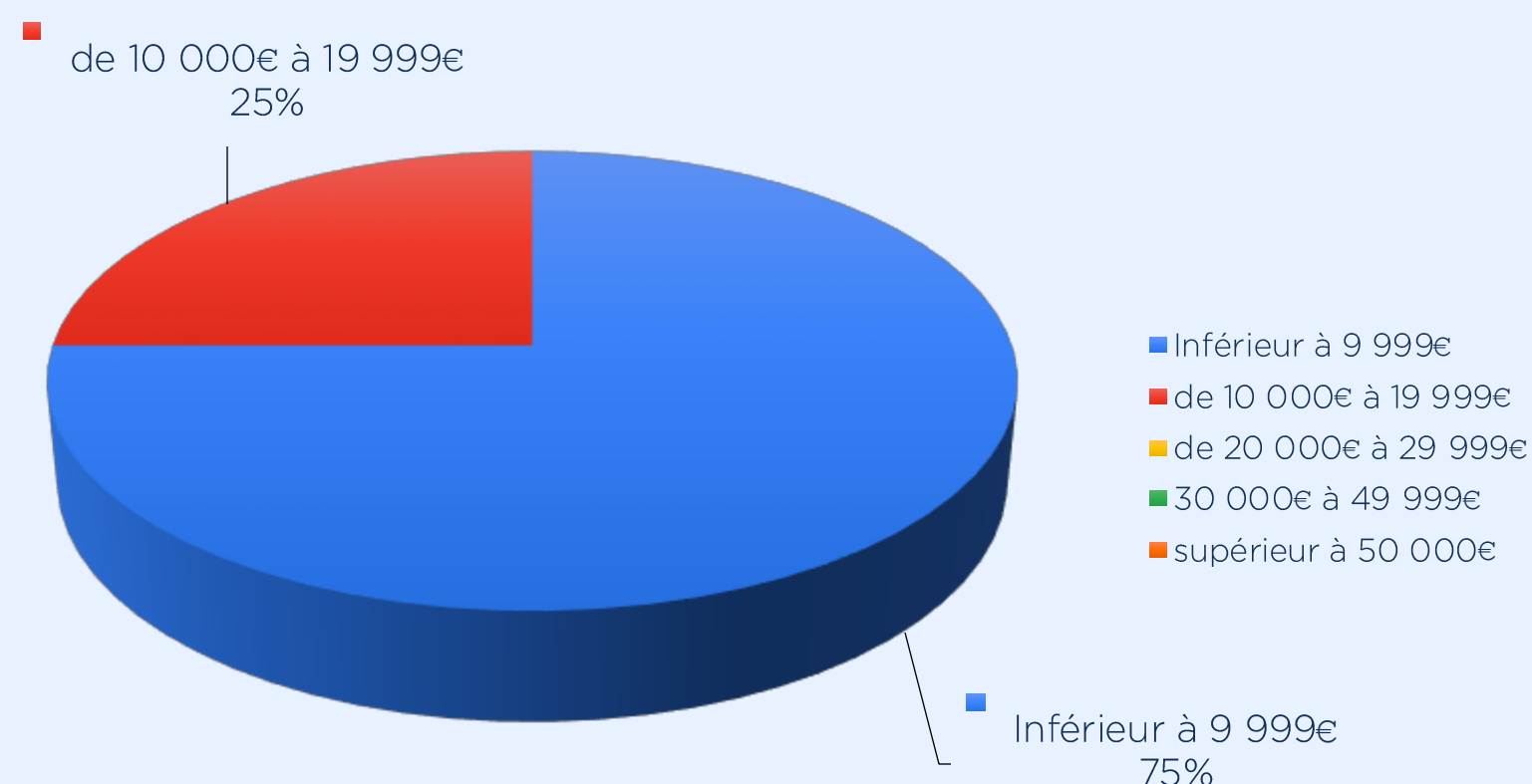

75% des diplômés ont un complément de revenus de moins de 10.000€ –
Remarque : ils sont tous professionnels de santé et ne conçoivent pas l'ostéopathie comme activité principale

Enquête d'insertion à 24 mois
Présence d'une autre activité en complément de revenus

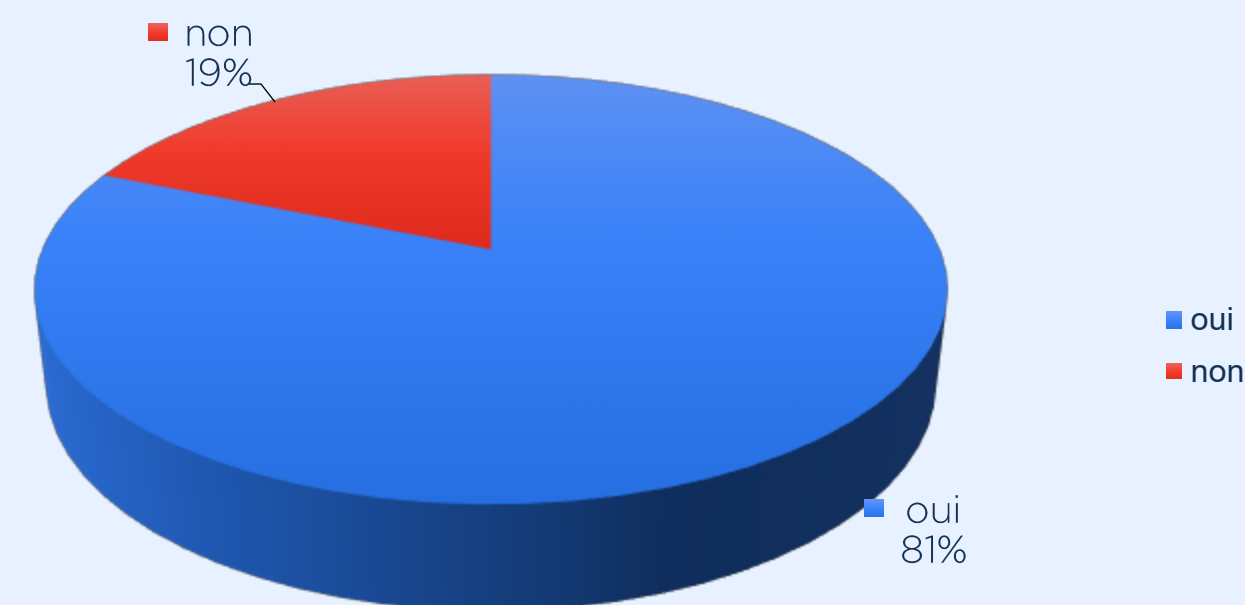

D'après les résultats :
81% des diplômés ont une autre activité.
19% n'ont pas de complément de revenus
Rq : tous nos diplômés FD poursuivent leur activité paramédicale qu'ils n'ont pas dissocié dans le questionnaire, à tort, de l'activité d'ostéopathie

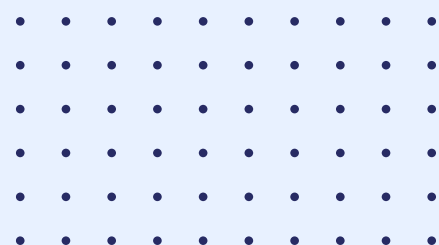

Promotion Juillet 2023 - Enquête d’insertion à 24 Mois

Formation Dispensée

Formation Dispensée

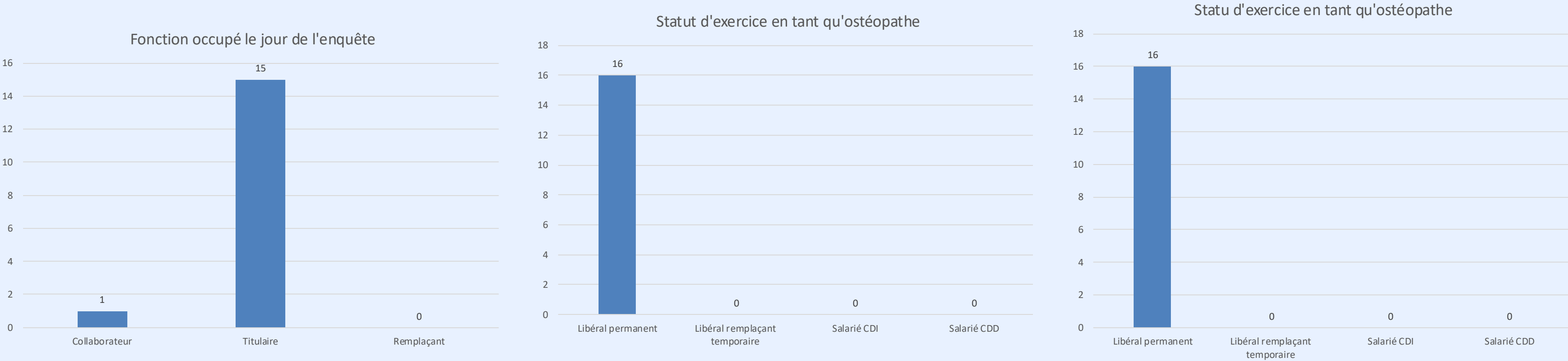

La majeure partie de nos diplômés se sont installés en tant que :
Titulaire, Libéral permanent en entreprise

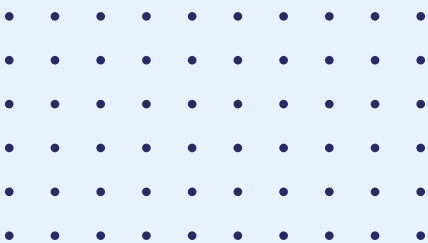

Promotion Juillet 2023 - Enquête d'insertion à 24 Mois

Formation Dispensée

Formation Dispensée

Nombre de journées travaillées par semaine

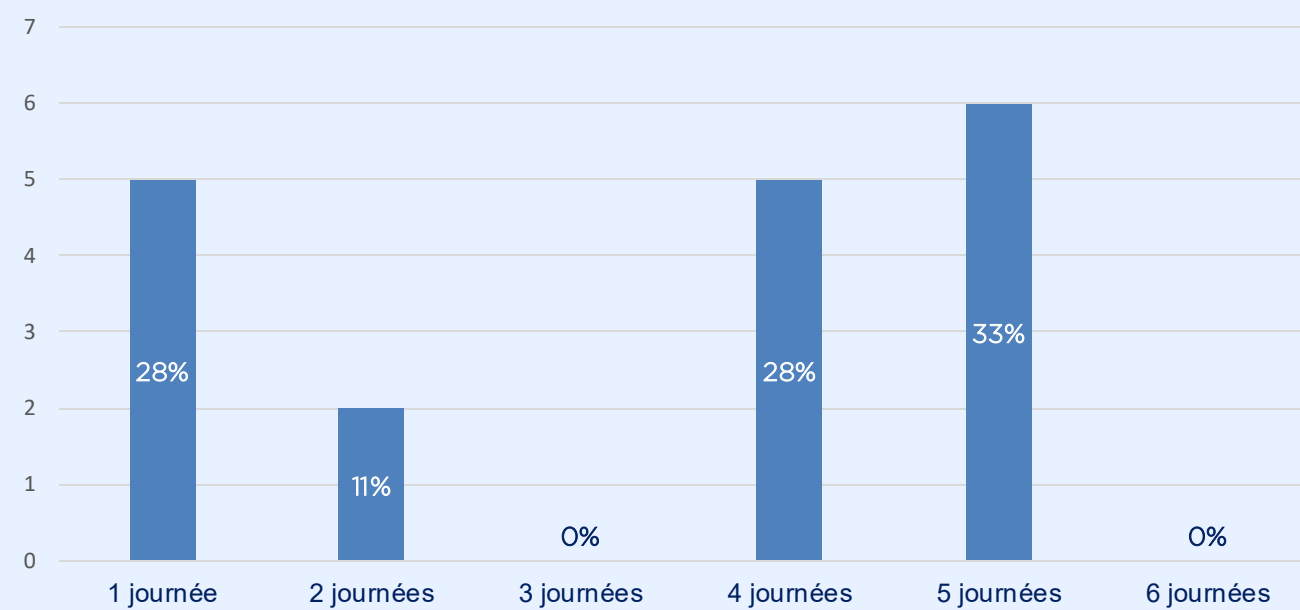

Nombre de semaines travaillées par année

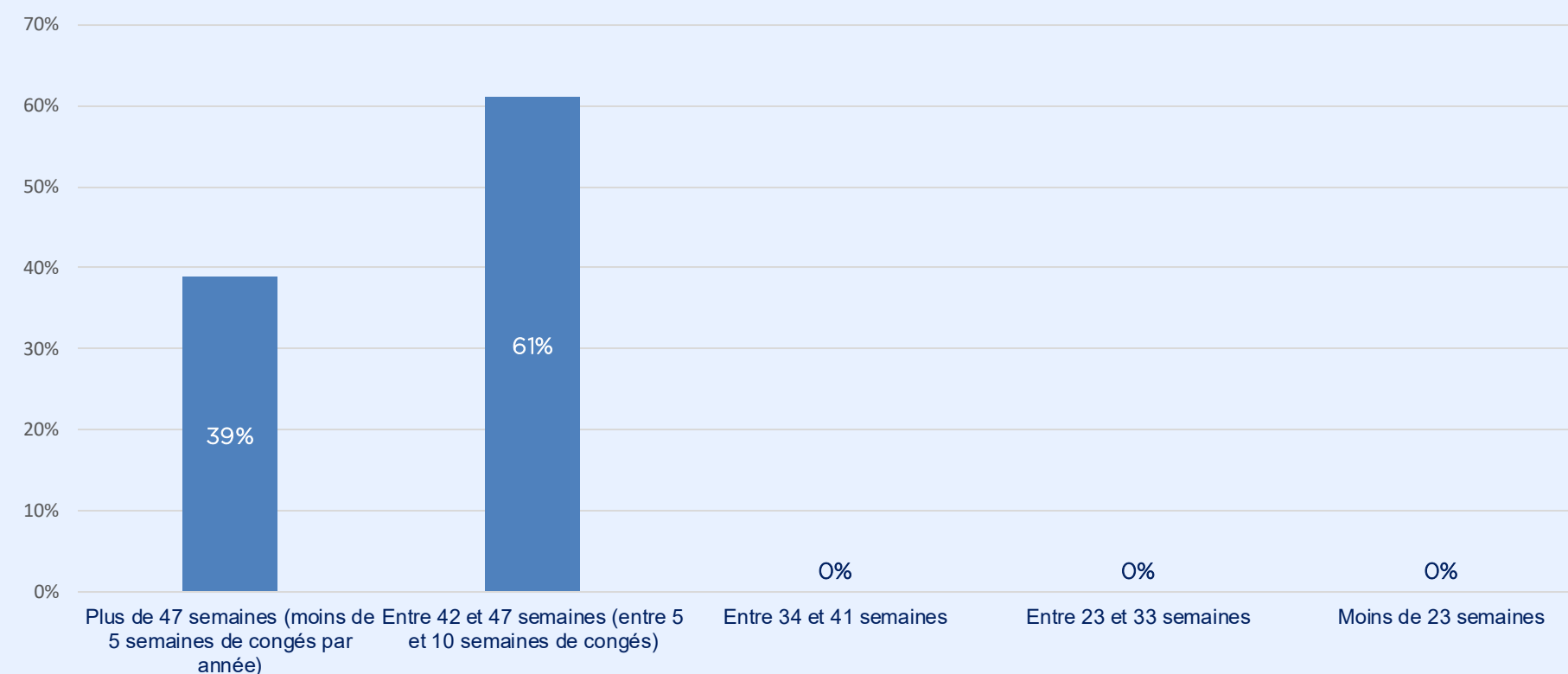

L'activité d'ostéopathe reste bien un complément d'activité par rapport à la profession exercée avant la formation en ostéopathie. Le sondage n'arrive pas à faire transparaître cette information.

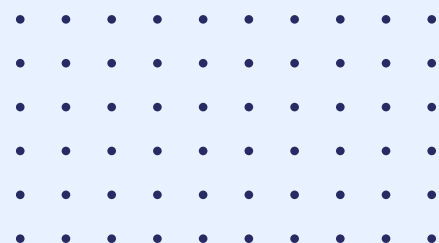

Promotion Juillet 2023 - Enquête d'insertion à 24 Mois

Formation Dispensée

Formation Dispensée

Cadre d'exercice

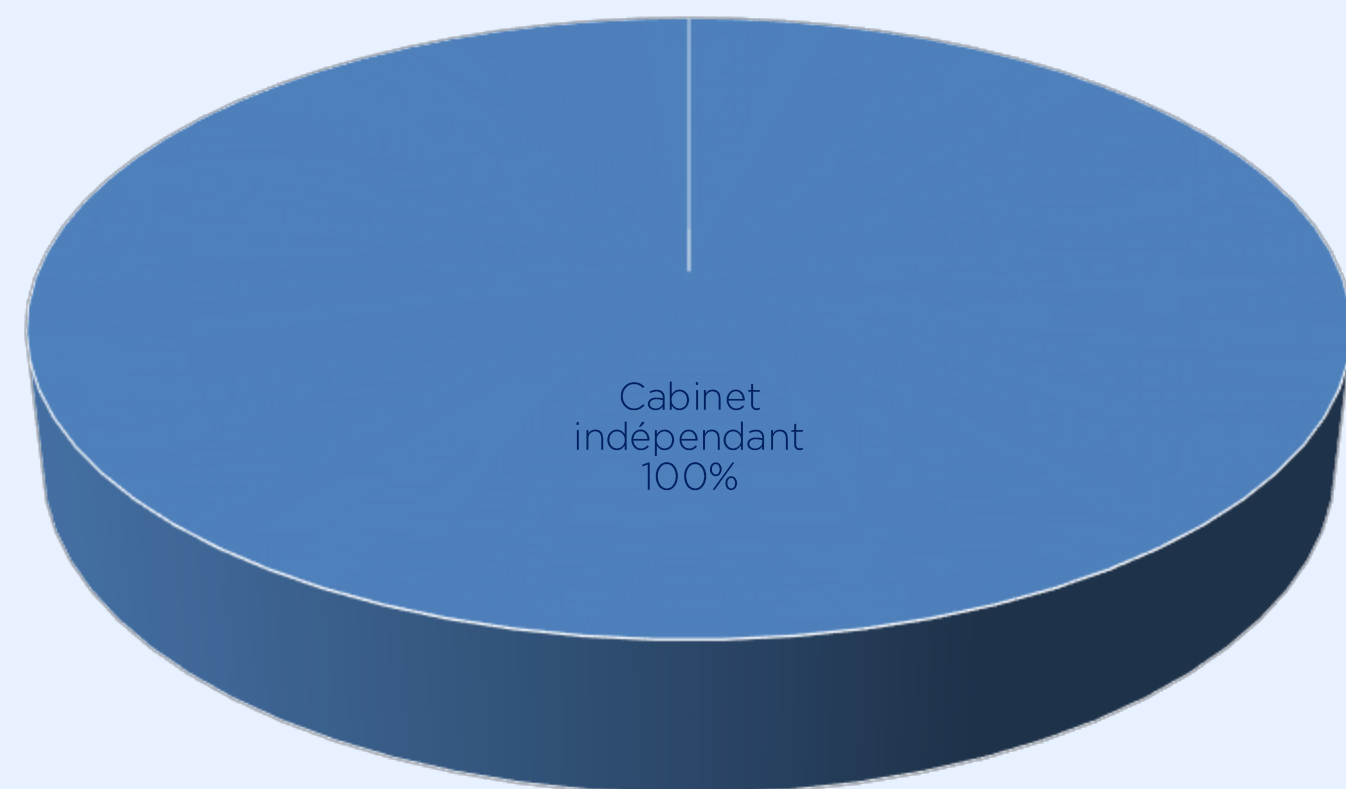

■ Cabinet indépendant ■ Maison médicale ■ Milieu hospitalier ■ Club sportif ■ Entreprise ■ Pluriactivités

Le cabinet indépendant est le choix de prédilection pour démarrer leur activité professionnelle

Patient majoritairement rencontrés

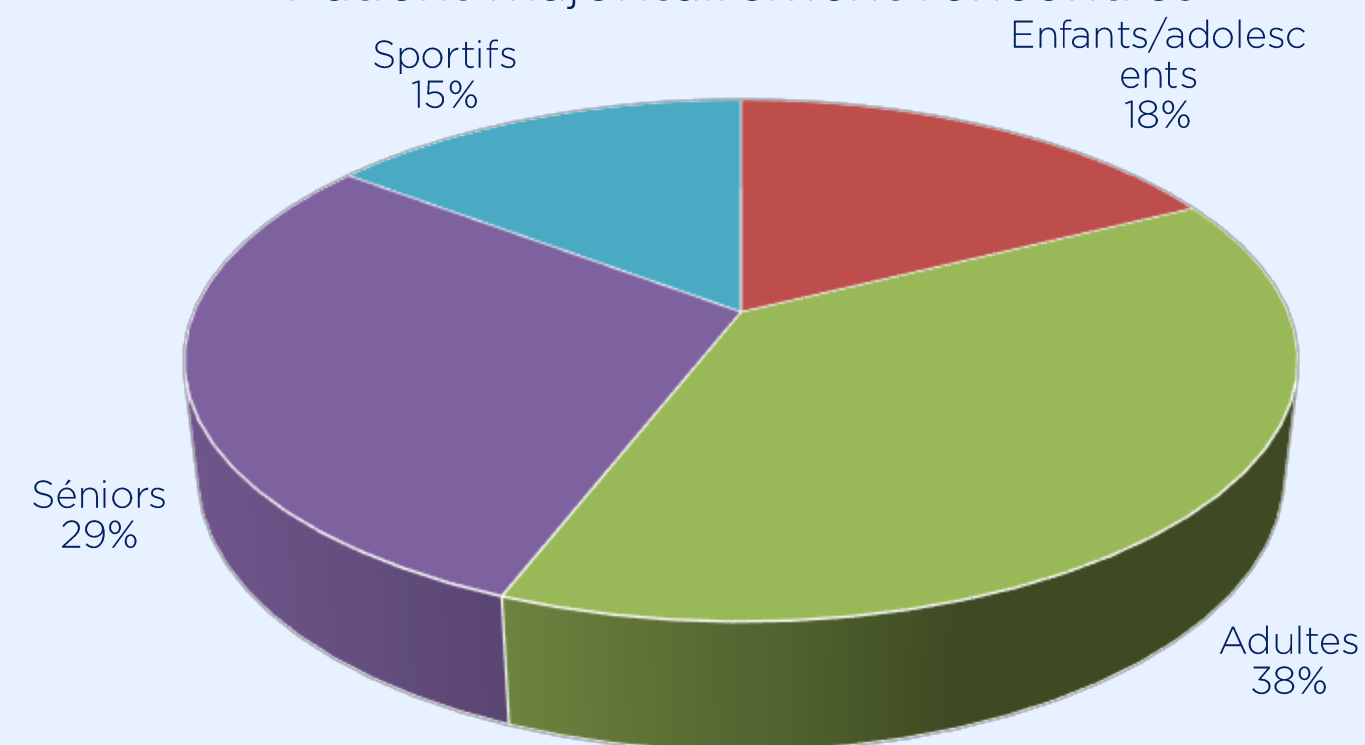

■ Nourissons ■ Enfants/adolescents ■ Adultes ■ Séniors ■ Sportifs ■ Femmes enceintes ■ Autre

Le type de patients reçus est principalement Adultes et séniors

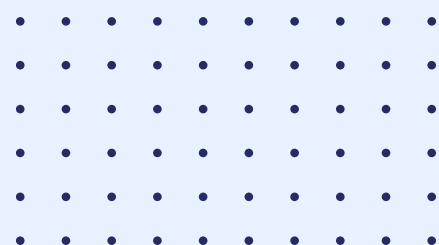

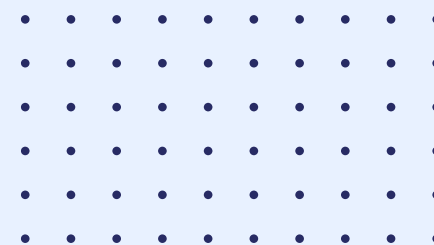

Retrouvez-nous
sur www.isogm.fr

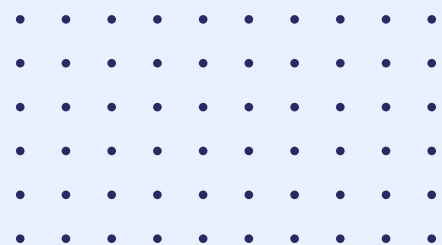

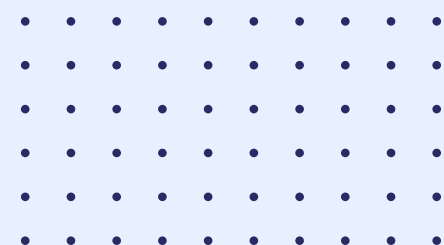
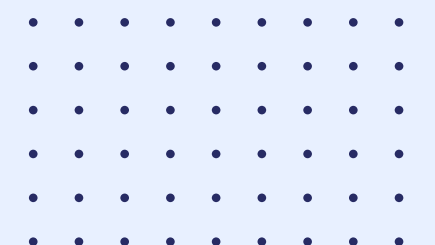

Enquête d'insertion à 6, 18 et 30 Mois

Janvier 2025

Réunion Pédagogique du 25 Février 25

Descriptif du parcours d'insertion des diplômés de l'ISOGM

Le suivi de l'insertion professionnelle des diplômés est une obligation réglementaire dont les dispositions sont décrites ci-après :

Les enquêtes d'insertion professionnelle permettent d'apprécier l'intégration des professionnels, de mesurer leur évolution et d'évaluer les professionnels dans l'exercice partiel ou total.

Le suivi de cette intégration professionnelle permet d'évaluer les différents statuts professionnels, libéral ou salarié, les régions d'implantation, le niveau et les évolutions de revenus ainsi que les éventuelles formations complémentaires.

Le process de suivi est le suivant :

- Information des étudiants de 5^e année de l'existence des enquêtes d'insertion.
- Circulation par mail au mois de janvier de l'enquête d'insertion comportant une vingtaine de questions.

Cette enquête est à documenter en ligne.

- Une relance est réalisée à J+15 et J+30 et si nécessaire, l'enquête est complétée par téléphone afin de recueillir les informations manquantes de la part des élèves.

- Les données recueillies sont ensuite analysées pour suivre l'évolution des ostéopathes formées au sein de l'ISOGM.

Toutes les réponses sont soumises au respect du secret professionnel et s'inscrivent dans le cadre des normes de protection de données de la Directive européenne RGPD.

L'enquête d'insertion à 6, 18 et 30 Mois de la promotion diplômée en Juillet 2022, 2023 et 2024 est présentée ci-dessous :



Nb : une autre enquête d'insertion est lancée en Juillet pour l'enquête à +24 mois

.
.
.
.
.
.

Présentation des Résultats par Type de Formation

Avant d'analyser en détail les résultats de l'enquête d'insertion professionnelle, il est essentiel de préciser la méthodologie adoptée pour la présentation des données.

Nous avons choisi de distinguer les résultats selon le type de formation suivie, à savoir :

- La formation initiale en ostéopathie (post-bac)
- La formation dispensée (MKDE, infirmier, sage-femme, podologue, médecin).

Cette distinction s'impose pour plusieurs raisons :

- Différences d'évolution : à 6 mois, 18 mois et 30 mois après l'obtention du diplôme, la situation professionnelle, l'expérience acquise et les opportunités varient significativement d'un groupe à l'autre.
- Parcours antérieurs distincts : bien que les compétences ostéopathiques soient identiques, les professionnels issus d'une formation dispensée ont souvent la possibilité de maintenir leur activité paramédicale initiale en parallèle de leur pratique ostéopathique.
- Gestion des revenus et choix de carrière : l'analyse des revenus doit prendre en compte cette double compétence, qui peut influencer sur la répartition entre activité principale et secondaire. Par ailleurs, certains professionnels choisissent de se reconverter totalement en abandonnant leur activité paramédicale au profit de l'ostéopathie.

Ainsi, l'étude des résultats de l'enquête d'insertion professionnelle sera structurée en deux parties :

- Les résultats des diplômés de la formation initiale post-bac.
- Les résultats des professionnels ayant suivi une formation dispensée.

Chacune de ces catégories sera analysée selon les trois périodes post-diplôme : 6 mois, 18 mois et 30 mois.



Nb : une autre enquête d'insertion est lancée en Juillet pour l'enquête à +24 mois

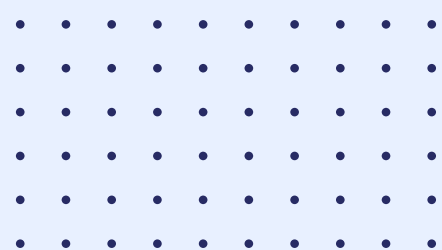

Bilan de l'enquête d'insertion Professionnelle

ISOGM – Janvier 2025

Enquêtes envoyées le 7 Janvier 2025, relancée le 21 Janvier et le 4 Février 2025.

Analyse par l'équipe pédagogique le 11 Février 2025.

Elle concerne la promotion **Formation Initiale** de :

Juillet 2022 – Enquête d'insertion à 30 Mois ;

Juillet 2023 – Enquête d'insertion à 18 Mois ;

Juillet 2024 – Enquête d'insertion à 6 Mois.

Promotion	Enquête	Nombres de diplômés	Pourcentage de réponses (nombre)	Pourcentage d'exercice en tant qu'Ostéopathe parmi les réponses
2022	30 Mois	16	87,5% (14/16)	100%
2023	18 Mois	13	84,6% (11/13)	100%
2024	6 Mois	27	81,5% (22/27)	100%

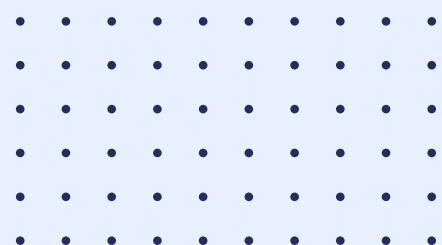

Bilan de l'enquête d'insertion Professionnelle ISOGM – Janvier 2025

Enquêtes envoyées le 7 Janvier 2025, relancée le 21 Janvier et le 4 Février 2025.
 Analyse par l'équipe pédagogique le 11 Février 2025.
 Elle concerne la promotion Formation Dispensée de :
 Juillet 2022 – Enquête d'insertion à 30 Mois ;
 Juillet 2023 – Enquête d'insertion à 18 Mois ;
 Juillet 2024 – Enquête d'insertion à 6 Mois.

Promotion	Enquête	Nombres de diplômés	Pourcentage de réponses (nombre)	Pourcentage d'exercice en tant qu'Ostéopathe parmi les réponses
2022	30 Mois	11	72,7% (8/11)	100%
2023	18 Mois	23	78,3% (18/23)	100%
2024	6 Mois	10	80,0% (8/10)	100%

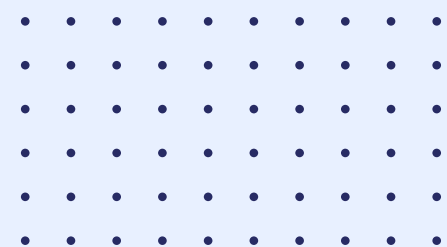

Bilan de l'enquête d'insertion Professionnelle

ISOGM – Janvier 2025

Si nous réalisons un récapitulatif de l'ensemble de la promotion (en additionnant la formation initiale avec la formation dispensée), nous obtenons le tableau suivant :

Formation Initiale + Formation Dispensée

Promotion	Enquête	Nombres de diplômés	Pourcentage de réponses (nombre)	Pourcentage d'exercice en tant qu'Ostéopathe parmi les réponses
2024	6 Mois	37	81,1% (30/37)	100%
2023	18 Mois	36	80,6% (29/36)	100%
2022	30 Mois	27	81,5% (22/27)	100%

Comme expliqué précédemment dans « Présentation des Résultats par Type de Formation » l'analyse des résultats de l'enquête est effectuée par type de formation.

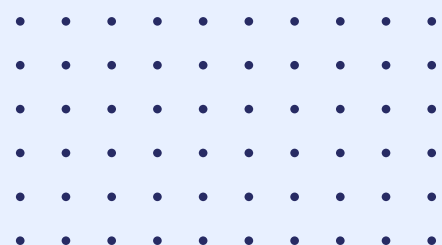

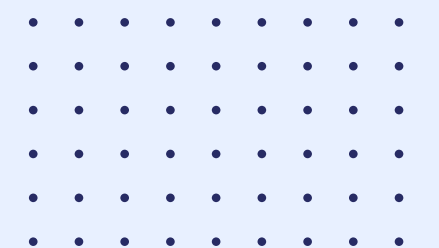

Promotion Juillet 2024

Enquête d'insertion à 6 Mois

Formation Initiale



Promotion	Enquête	Nombres de diplômés	Pourcentage de réponses (nombre)	Pourcentage d'exercice en tant qu'Ostéopathe parmi les réponses
2024	6 Mois	27	81,5% (22/27)	100%

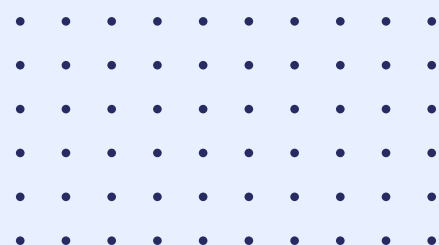

Bilan de l'enquête d'insertion Professionnelle à 6 Mois

Promotion Juillet 2024

ISOGM – Janvier 2025

Enquête d'insertion à 6 mois
Genre

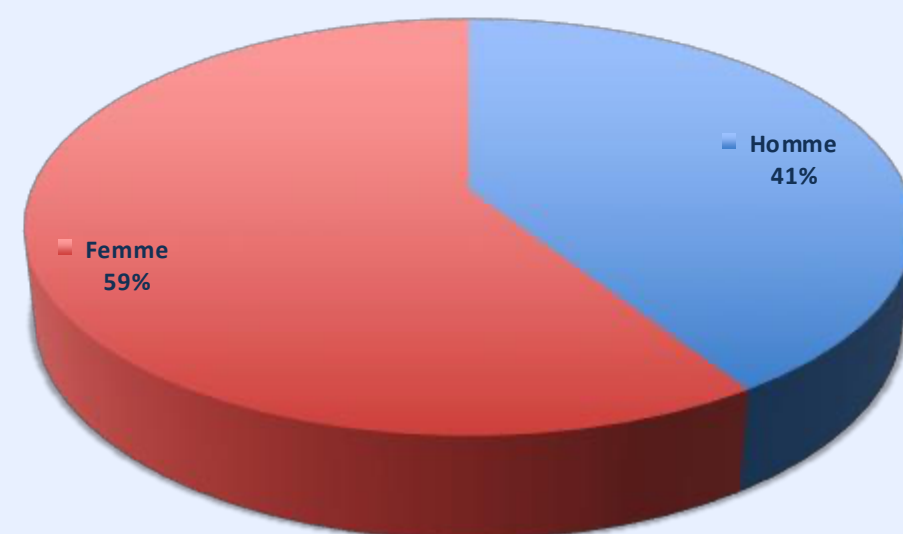

Une majorité d'Ostéopathes femmes dans cette promotion.

Enquête d'insertion à 6 mois
Age

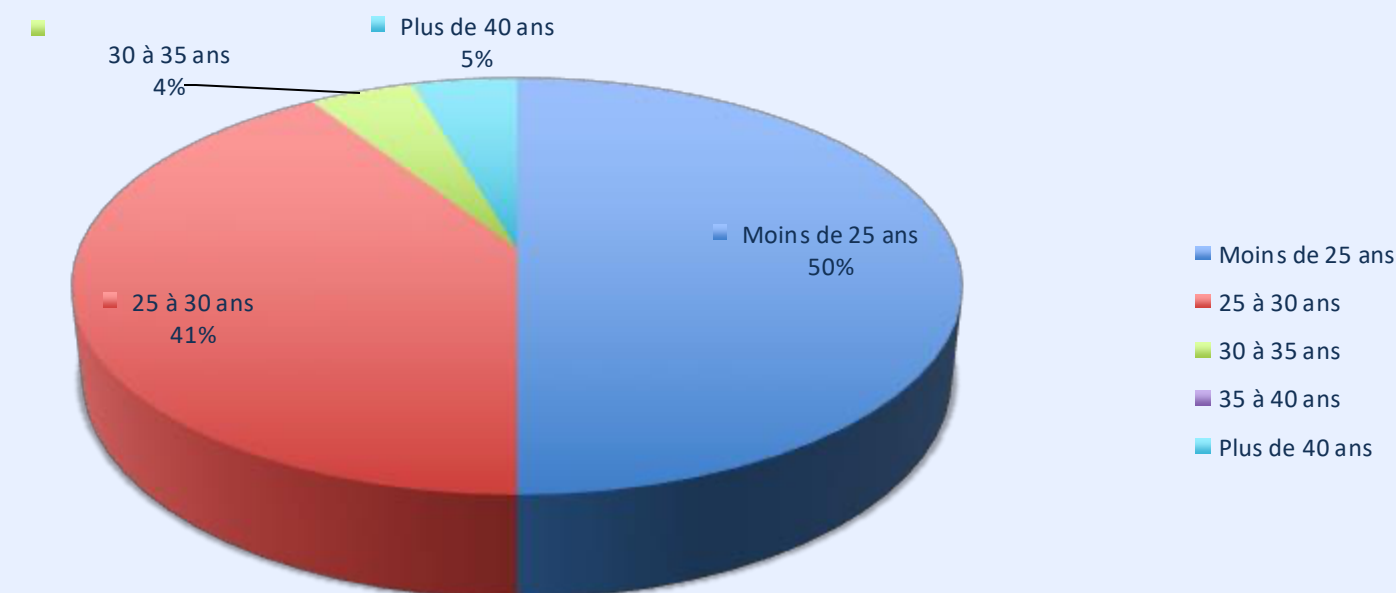

91% de la promotion a moins de 30 ans au moment du diplôme.

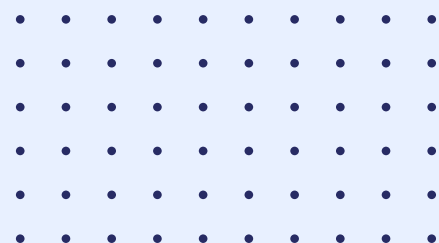

Enquête d'insertion à 6 mois
Début d'activité en tant qu'Ostéopathe

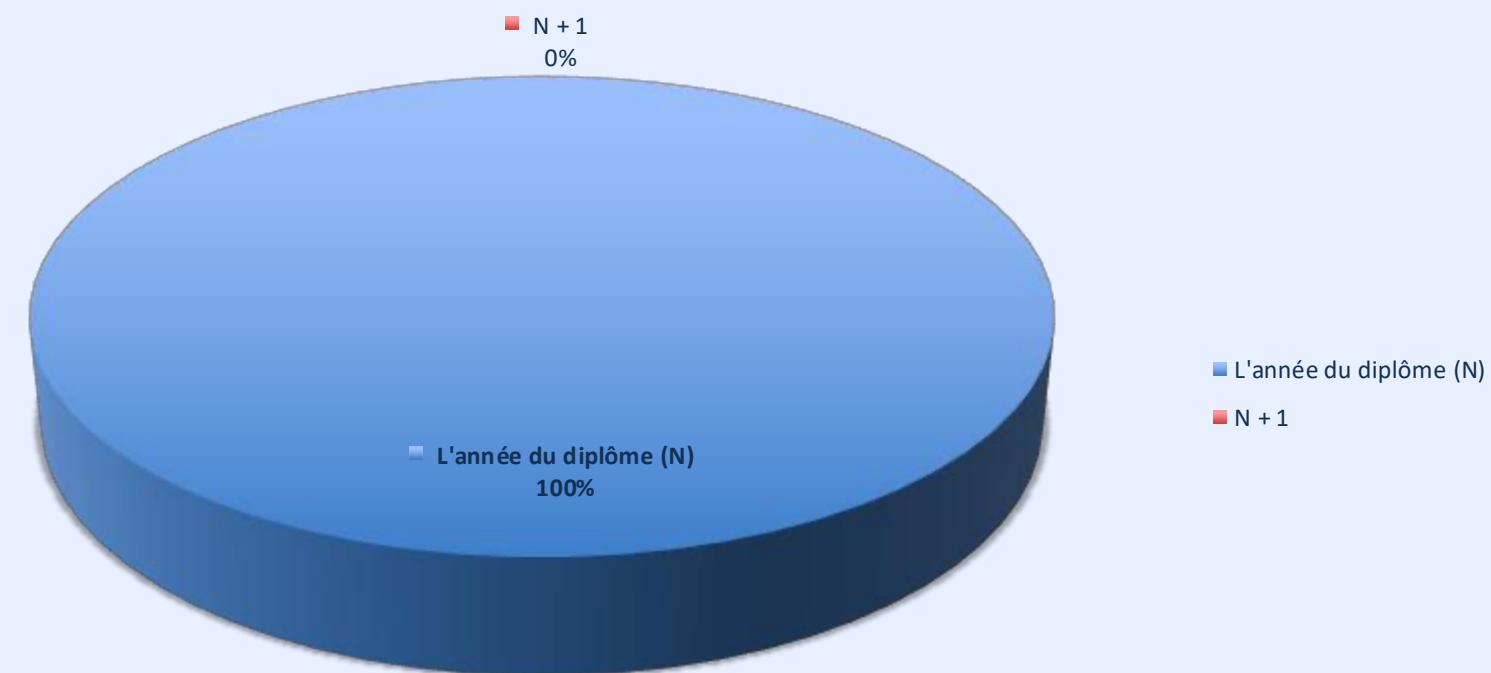

Tous les diplômés sont insérés sur le
marché du travail

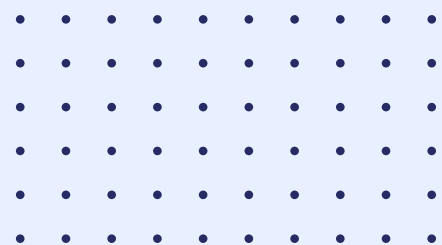

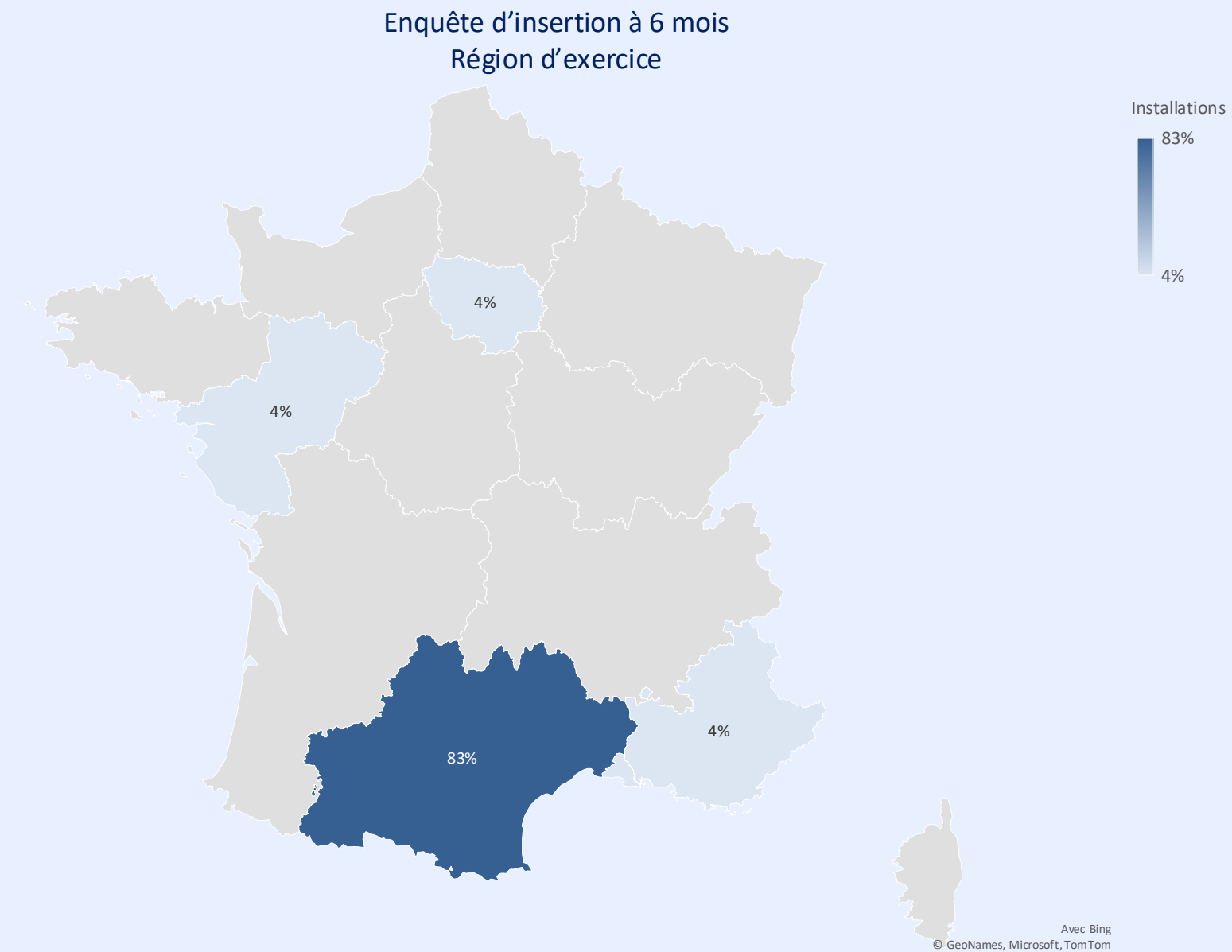

83% des diplômés se sont installés dans la région Occitanie
Remarque : 4% à l'étranger

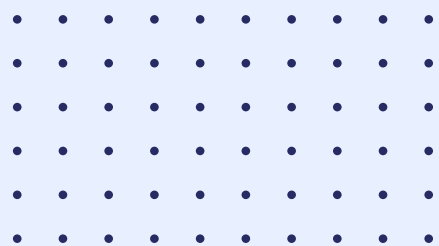
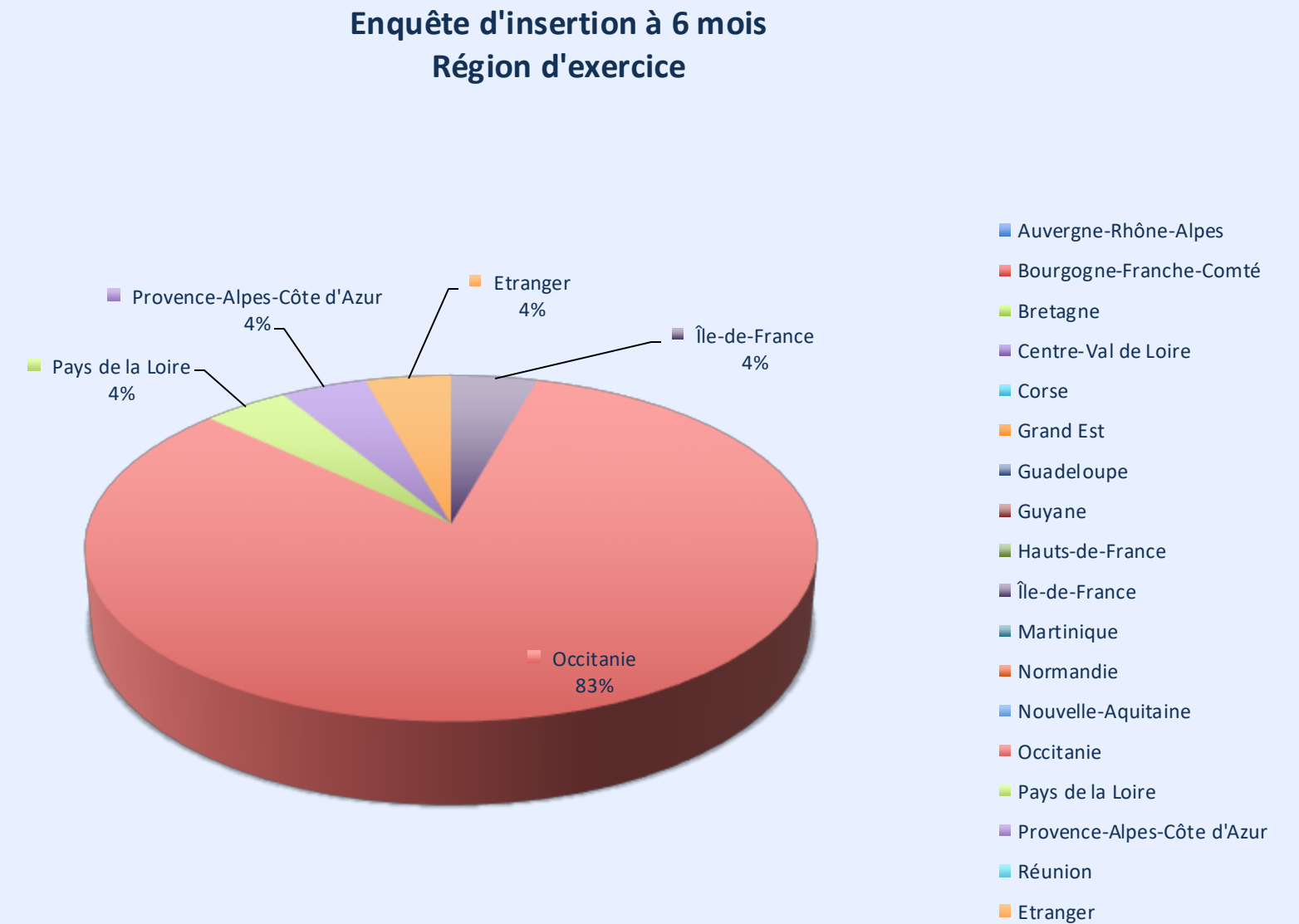

Enquête d'insertion à 6 mois Revenus en €

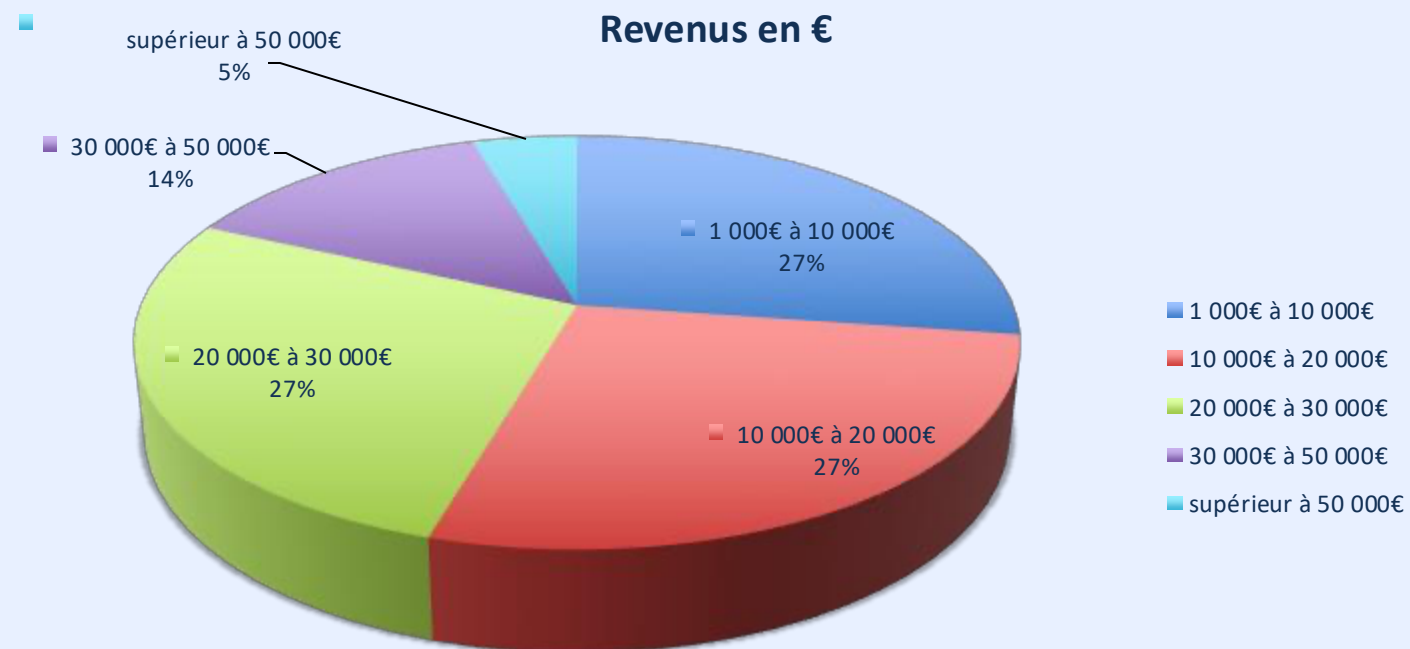

73% des diplômés gagnent* plus de 10.000€

**Il a été demandé d'annualiser le montant des 6 premiers mois d'exercice*

Enquête d'insertion à 6 mois Présence d'une autre activité en complément de revenus

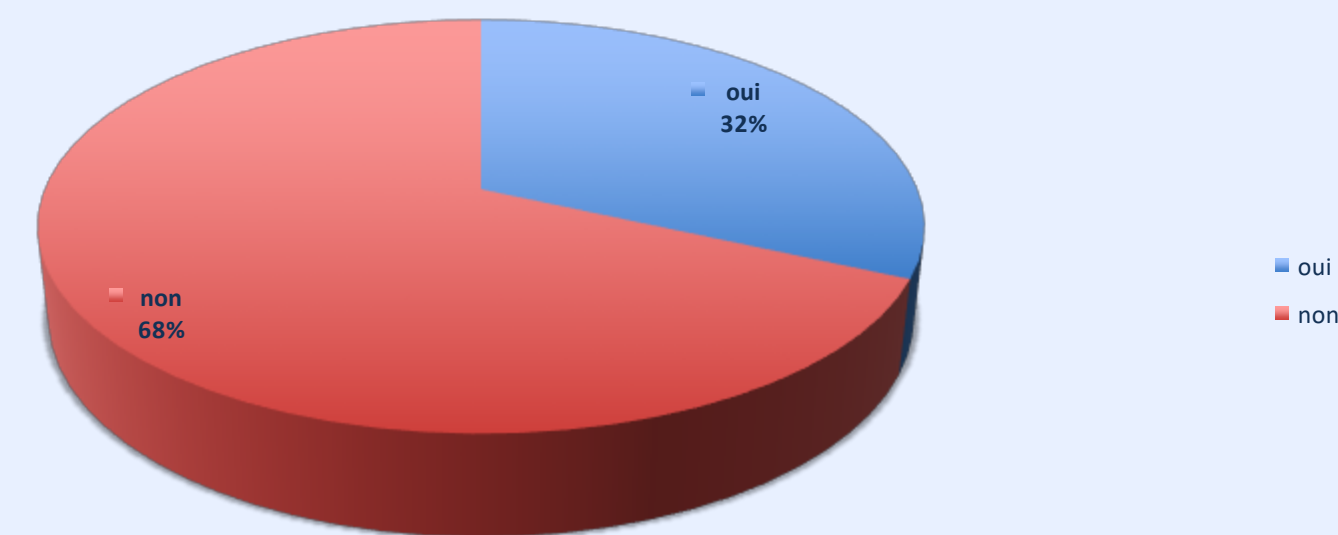

68% des diplômés n'ont pas besoin d'une autre activité en complément de revenus

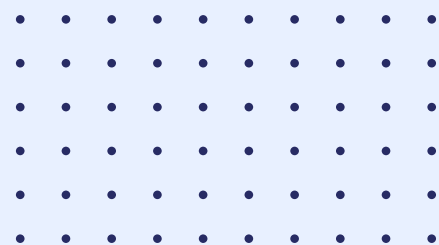

Promotion Juillet 2024 - Enquête d’insertion à 6 Mois

Formation Initiale

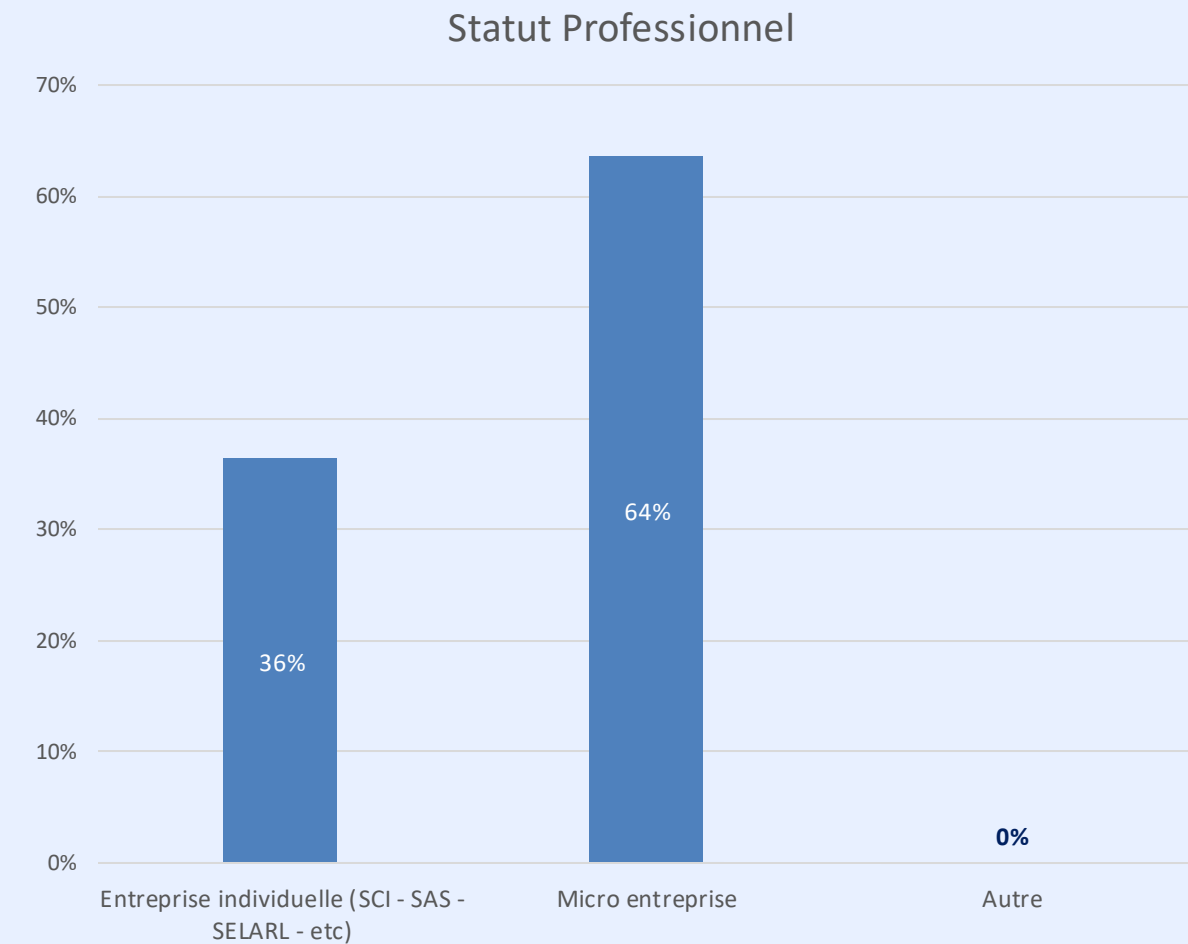
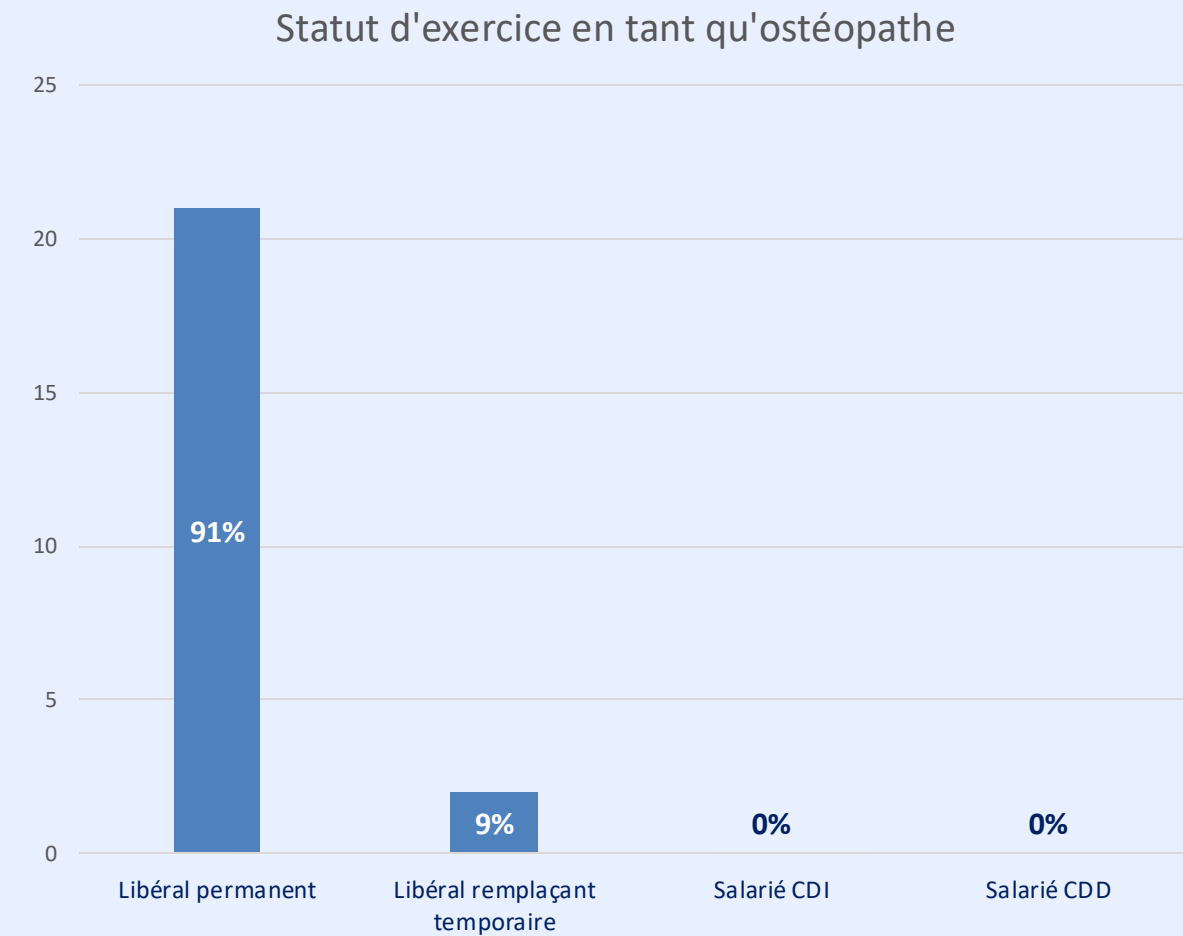
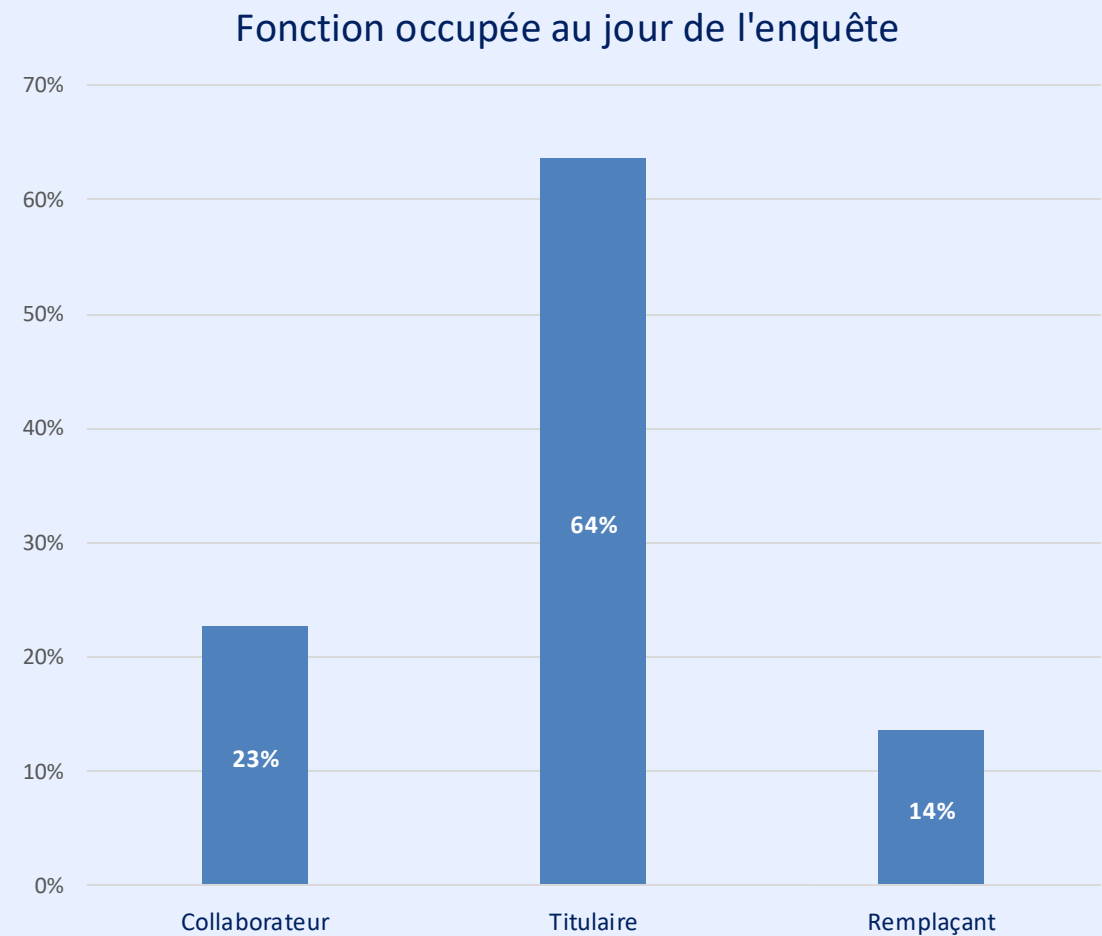

La majeure partie de nos diplômés se sont installés en tant que :
 Titulaire, Libéral permanent en micro-entreprise

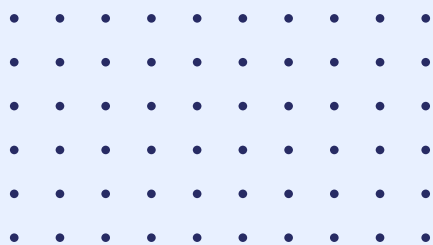

Nombre de journées travaillées par semaine

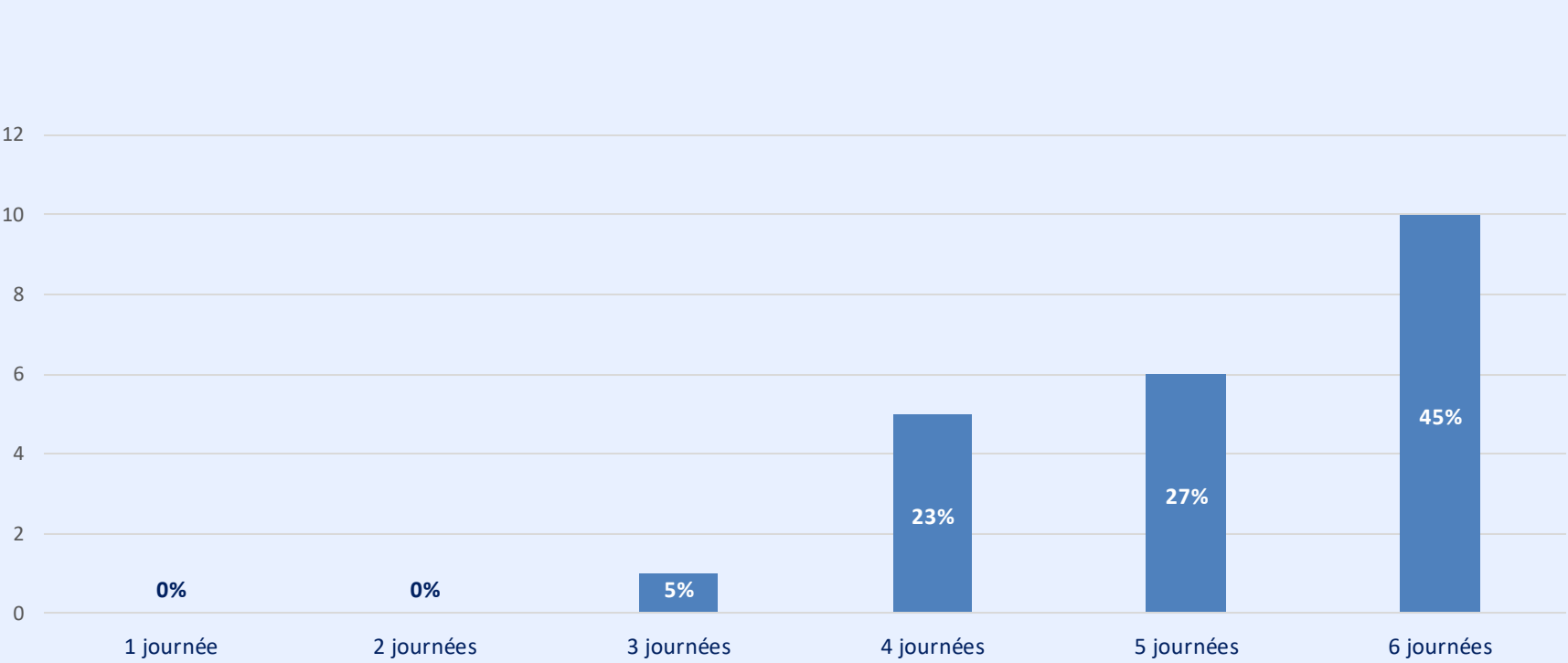

Nombre de semaines travaillées par année

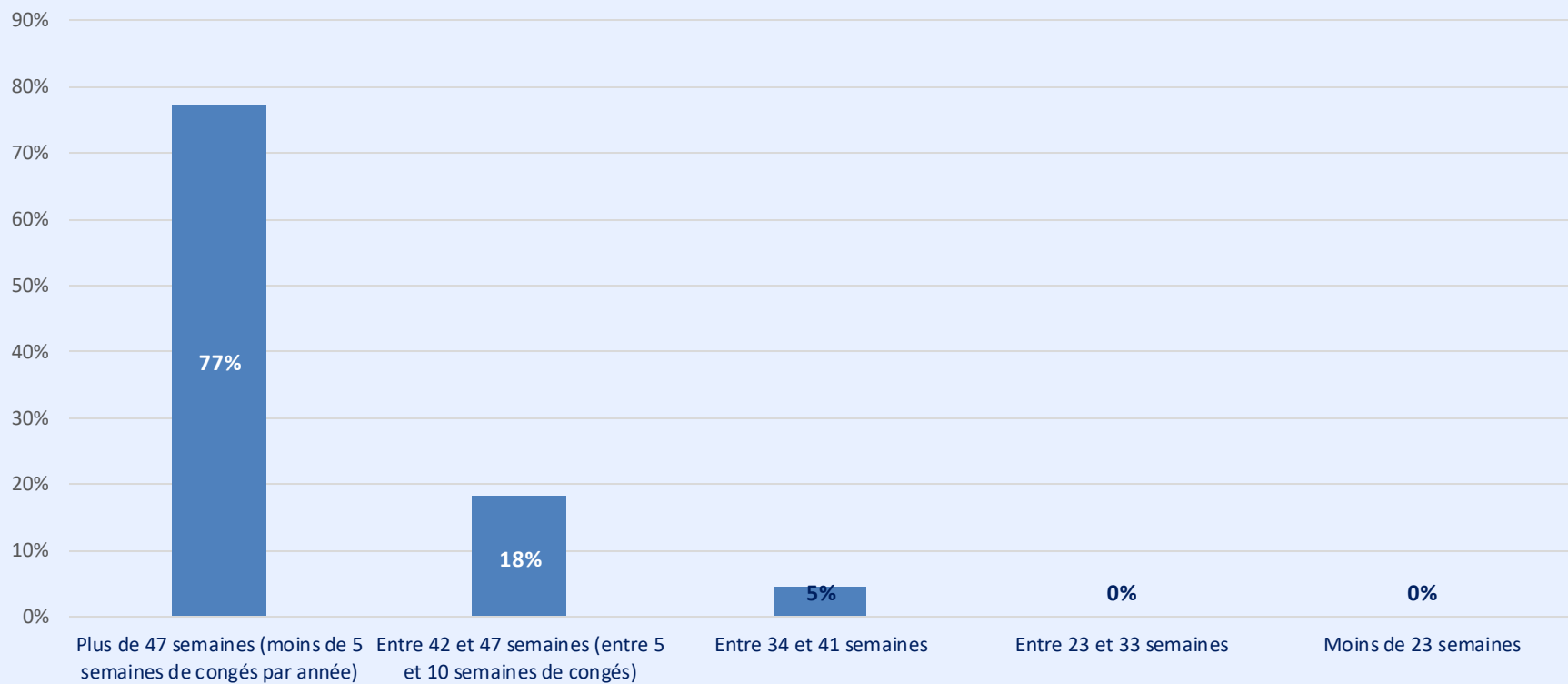

La majeure partie de nos diplômés souhaitent travailler à temps plein dès la 1^{ère} année d’installation

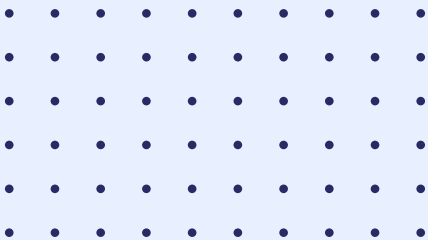

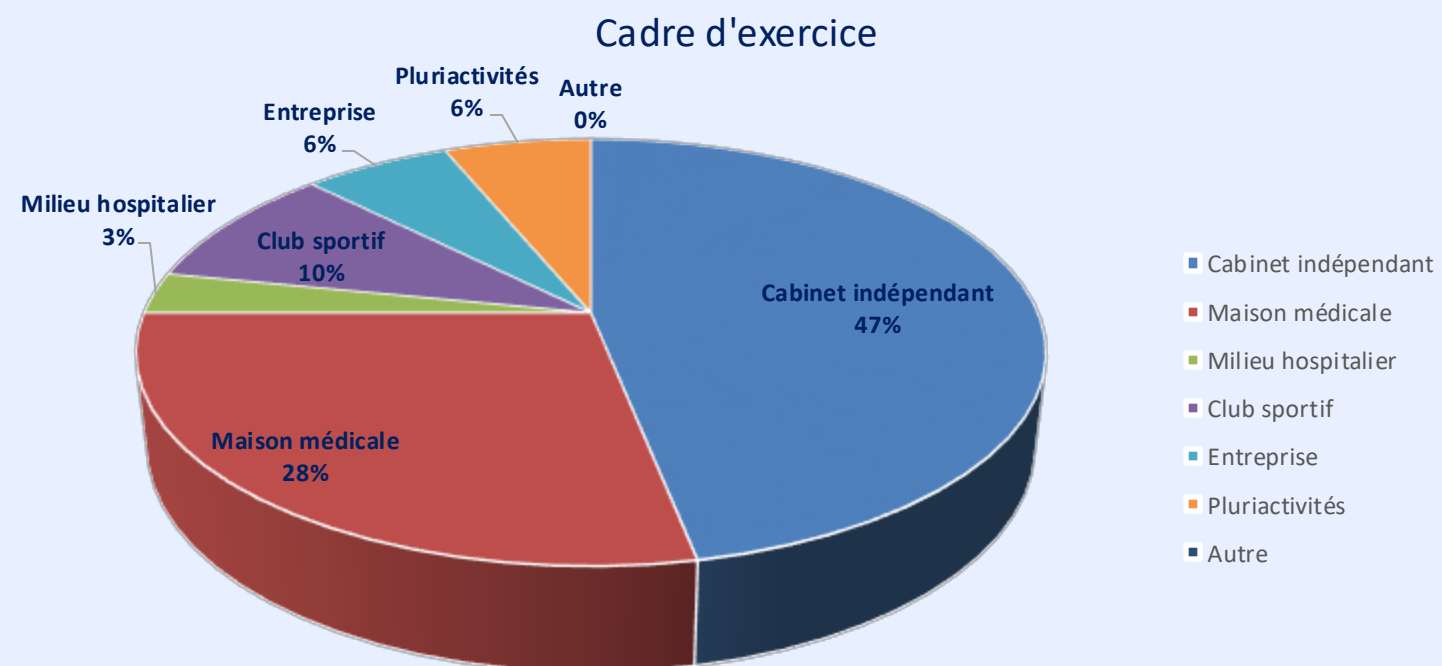

Le cabinet indépendant et la maison médicale sont les 2 choix privilégiés pour démarrer l'activité professionnelle

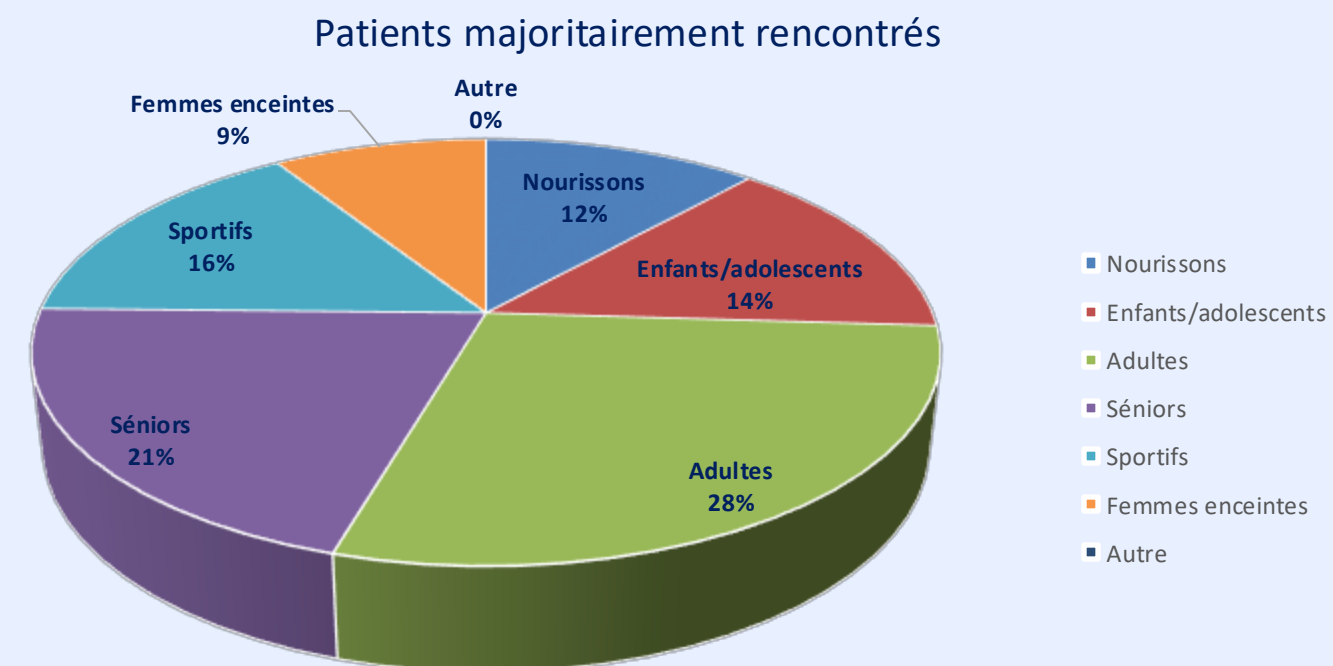

Le type de patients reçus est relativement bien répartis entre les différentes propositions

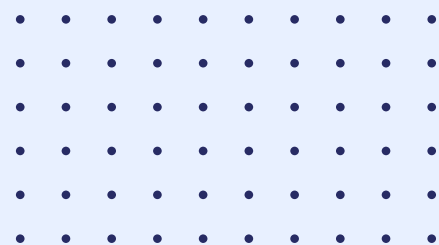

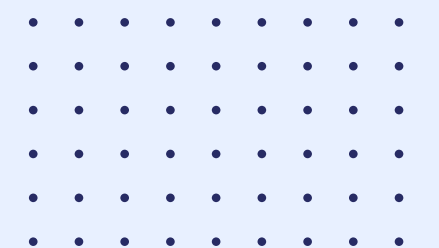

Promotion Juillet 2024

Enquête d'insertion à 6 Mois

Formation Dispensée

Promotion	Enquête	Nombres de diplômés	Pourcentage de réponses (nombre)	Pourcentage d'exercice en tant qu'Ostéopathe parmi les réponses
2024	6 Mois	10	80% (8/10)	100%

Formation Dispensée

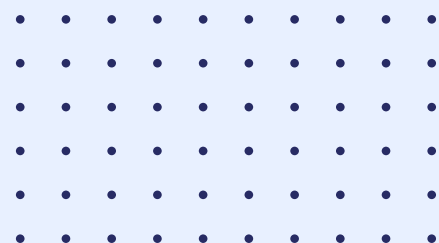

Formation Dispensée

Bilan de l'enquête d'insertion Professionnelle à 6 Mois Promotion Juillet 2024 ISOGM – Janvier 2025

Enquête d'insertion à 6 mois
Genre

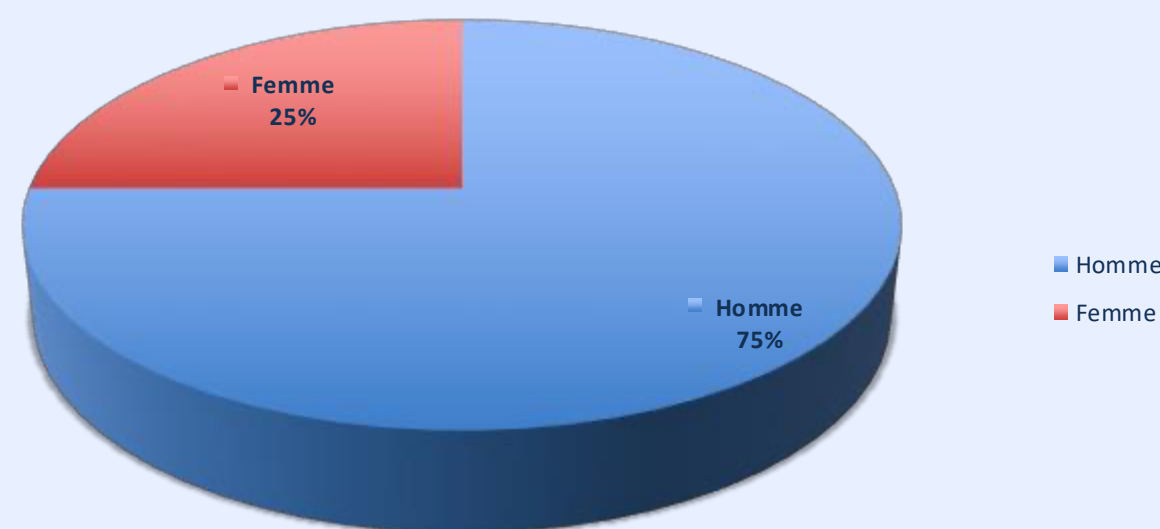

Une majorité d'Ostéopathes hommes dans cette promotion.

Enquête d'insertion à 6 mois
Age

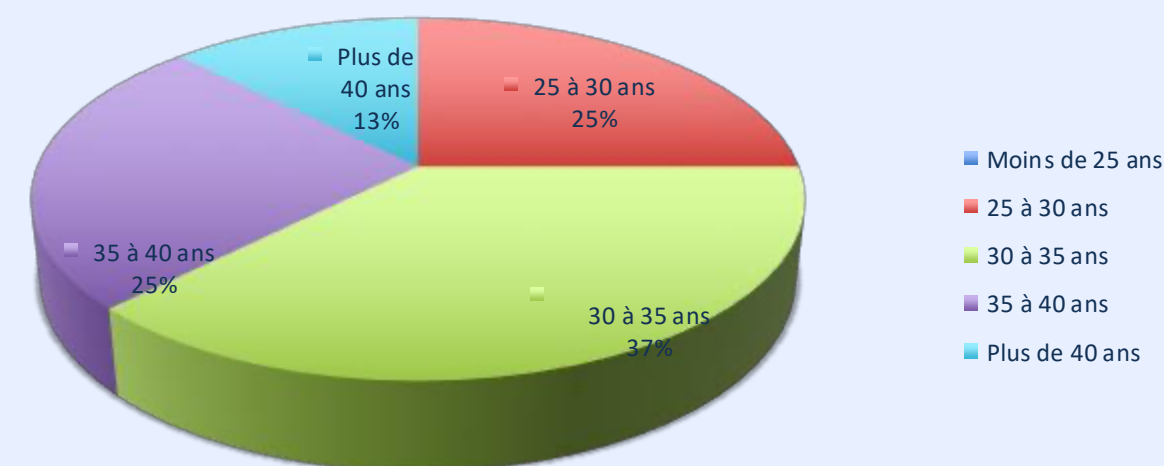

75% de la promotion a plus de 30 ans au moment du diplôme.

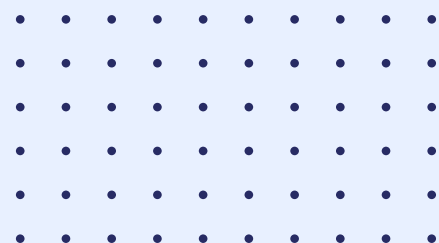

Formation Dispensée

Enquête d'insertion à 6 mois Début d'activité en tant qu'Ostéopathe



Tous les diplômés sont insérés sur le marché du travail.



La formation dispensée à cette particularité que tous les diplômés travaillaient déjà en tant que professionnels de santé.

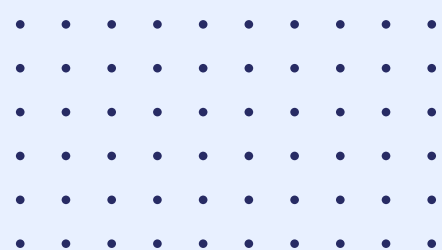

Formation Dispensée

Enquête d'insertion à 6 mois
Région d'exercice

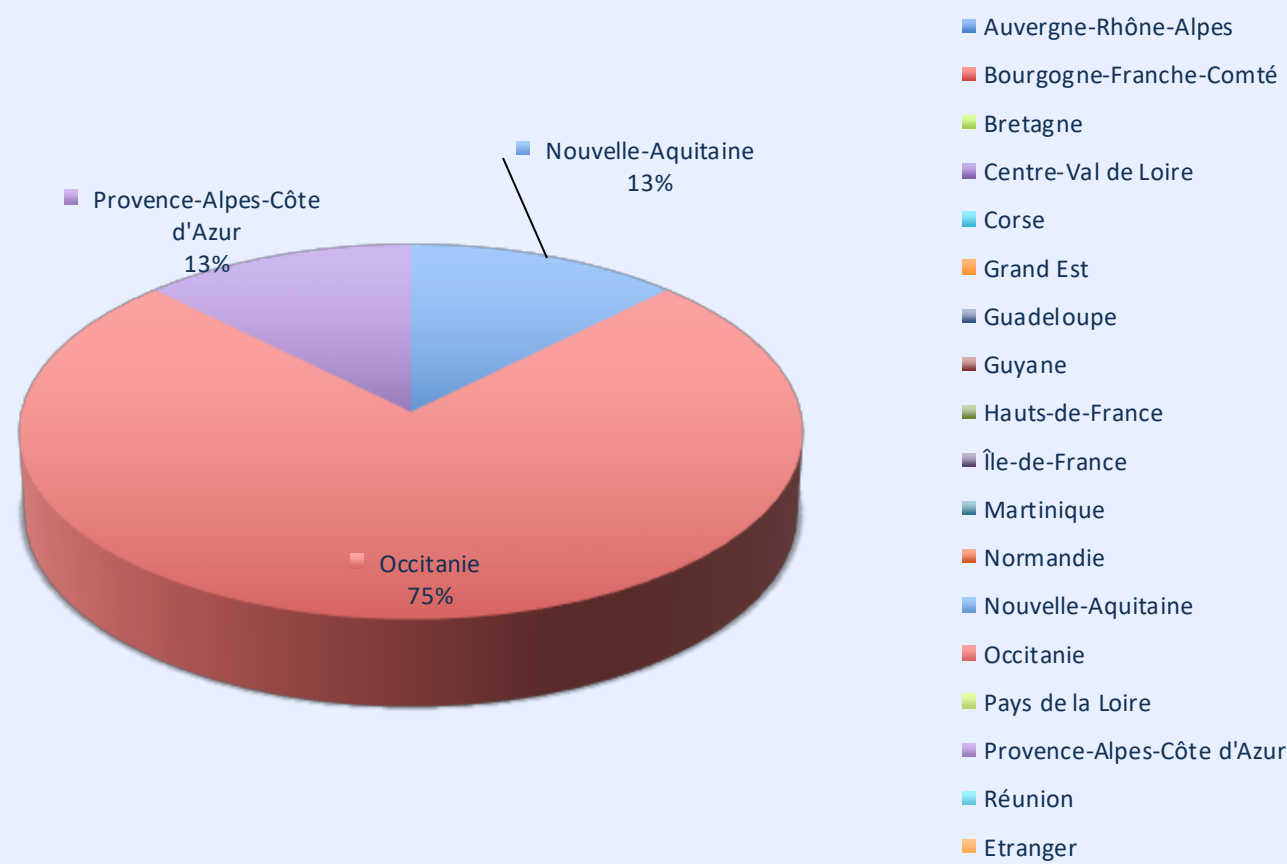
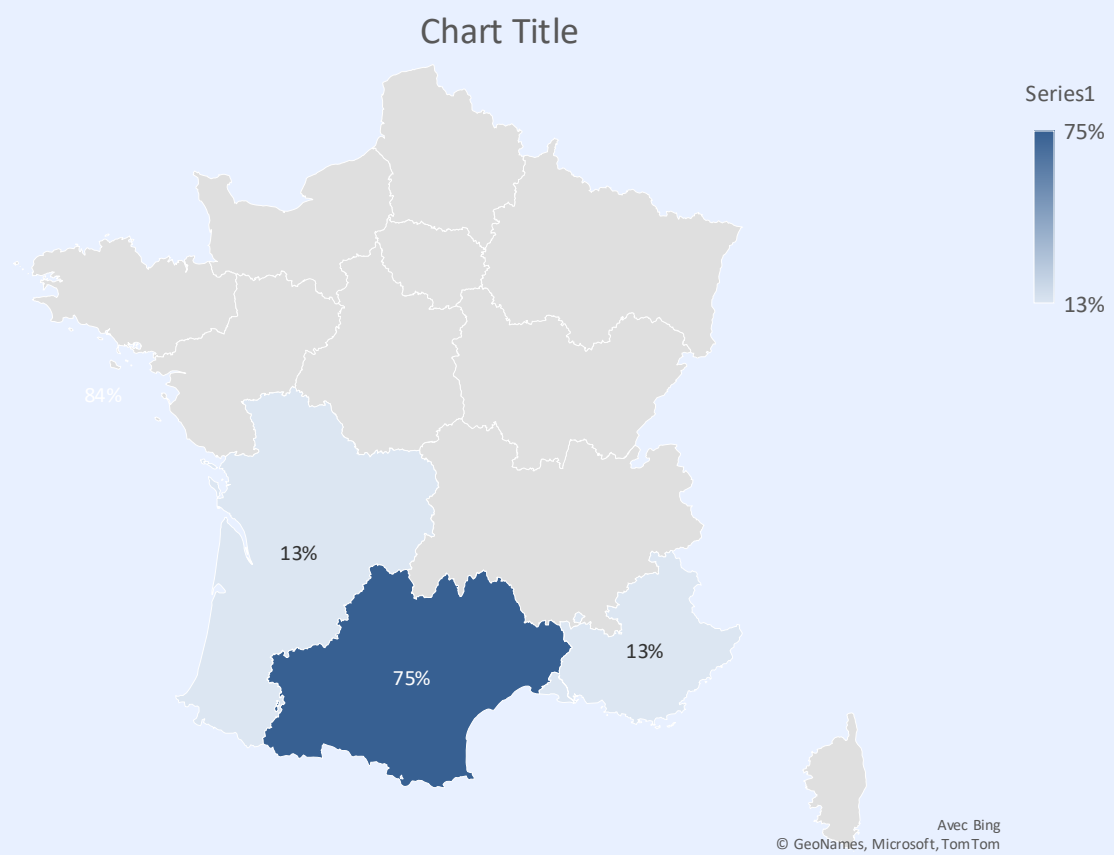

75% des diplômés se sont installés dans la région Occitanie
13% en PACA et 13% en Nouvelle-Aquitaine

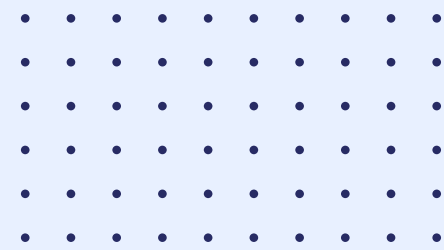

Formation Dispensée

Enquête d'insertion à 6 mois
Revenus en €



Tous les diplômés ont gagné moins de 10.000€ au bout de 6 mois –

Remarque : ils sont tous professionnels de santé et ne conçoivent pas l'ostéopathie comme activité principale

Enquête d'insertion à 6 mois
Présence d'une autre activité en complément de revenus

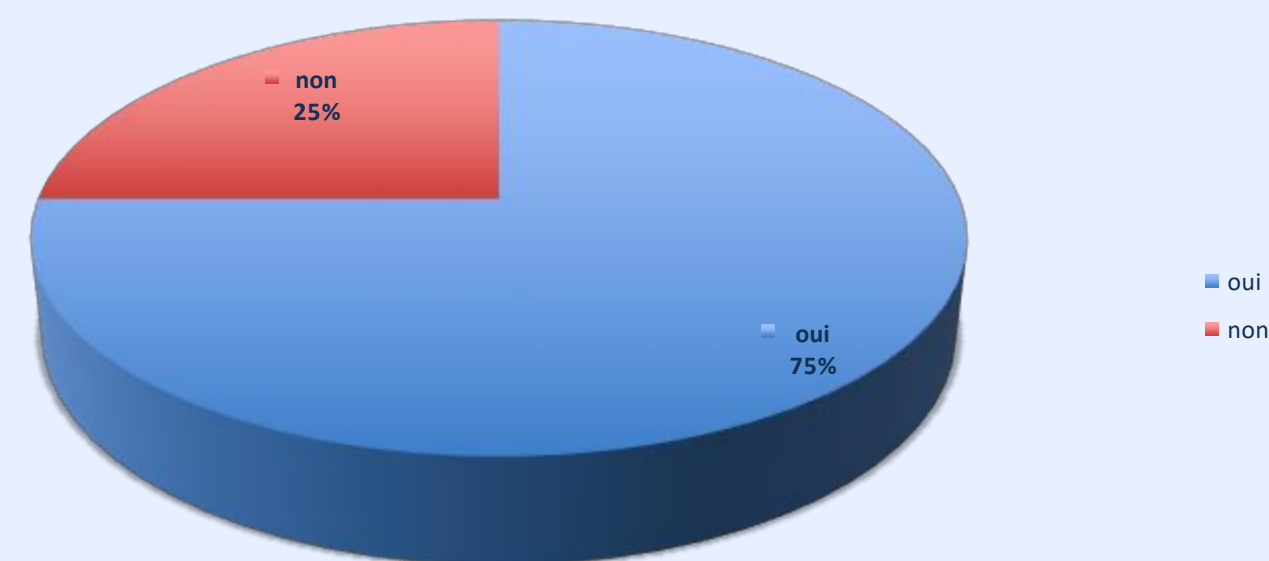

D'après les résultats :
75% des diplômés ont une autre activité.
25% n'ont pas de complément de revenus

Rq : tous nos diplômés FD poursuivent leur activité paramédicale qu'ils n'ont pas dissocié dans le questionnaire, à tort, de l'activité d'ostéopathie

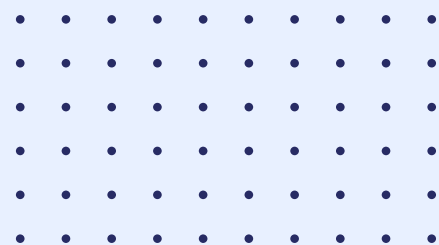

Promotion Juillet 2024 - Enquête d'insertion à 6 Mois

Formation Dispensée

Formation Dispensée

Fonction occupée au jour de l'enquête

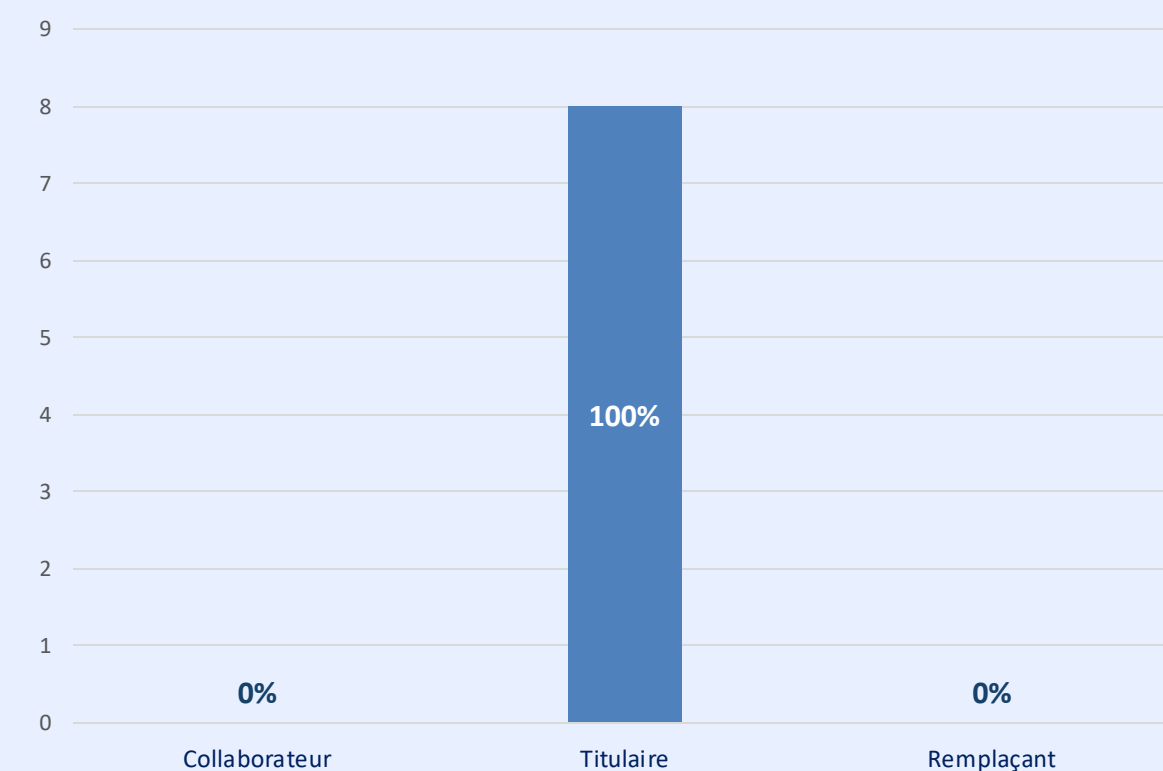

Statut d'exercice en tant qu'ostéopathe

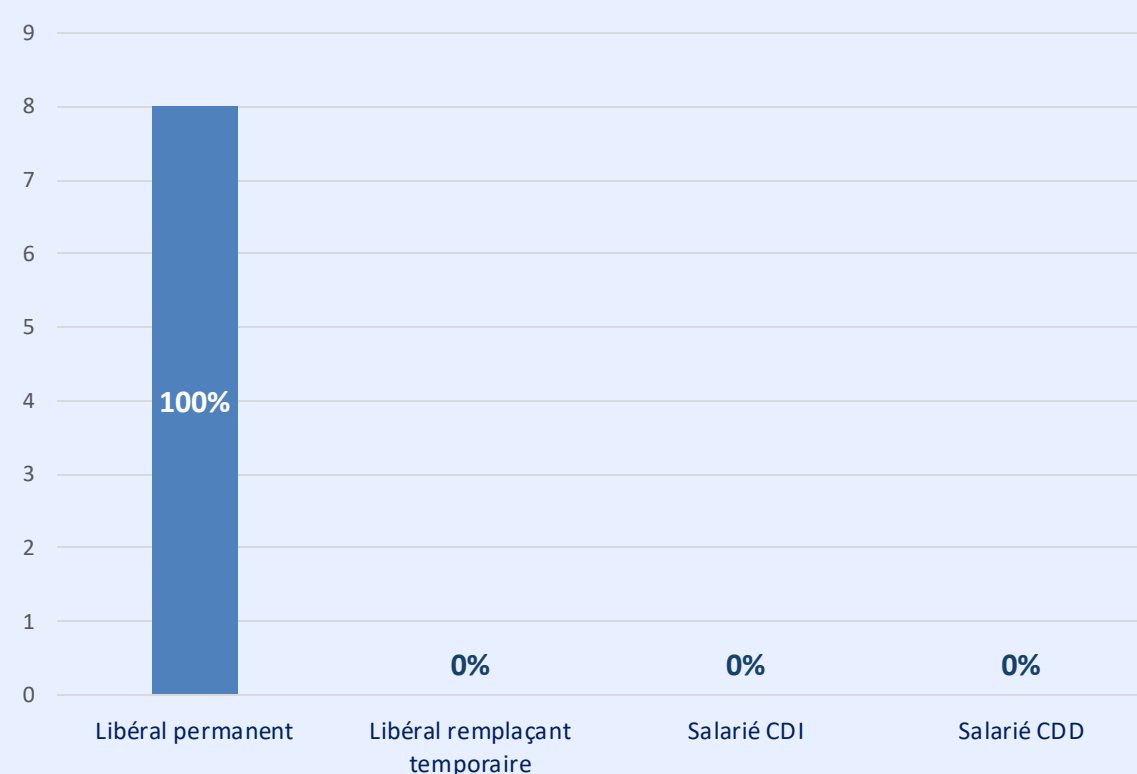

Statut Professionnel

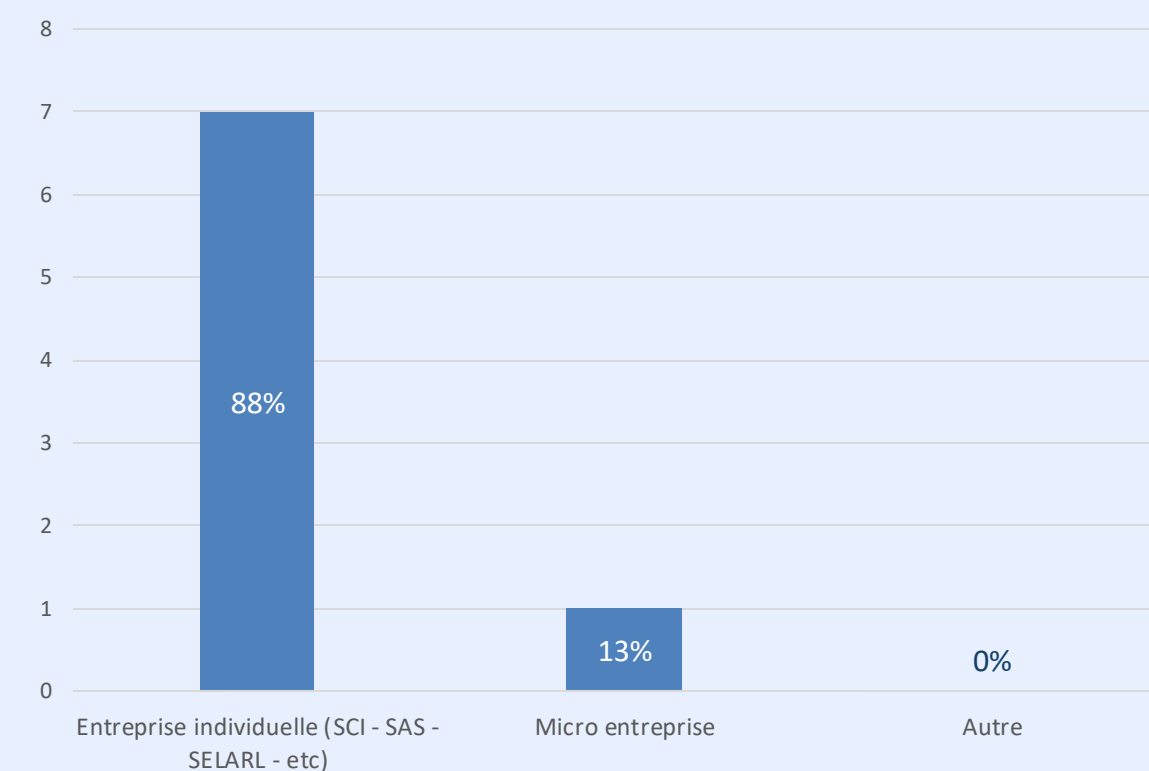

La majeure partie de nos diplômés s'est installée en tant que :
Titulaire, Libéral permanent en entreprise

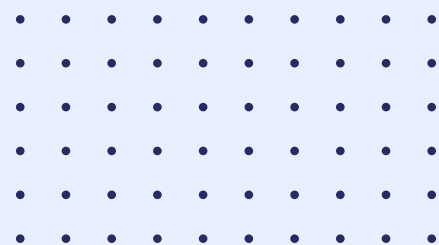

Formation Dispensée

Nombre de journées travaillées par semaine

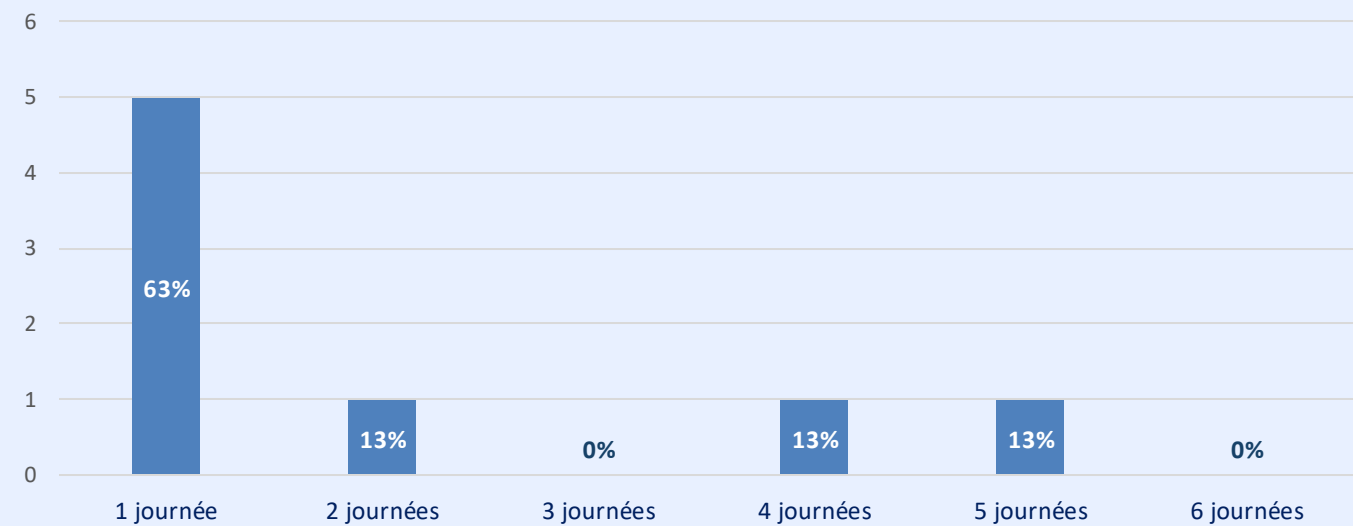

Nombre de semaines travaillées par année

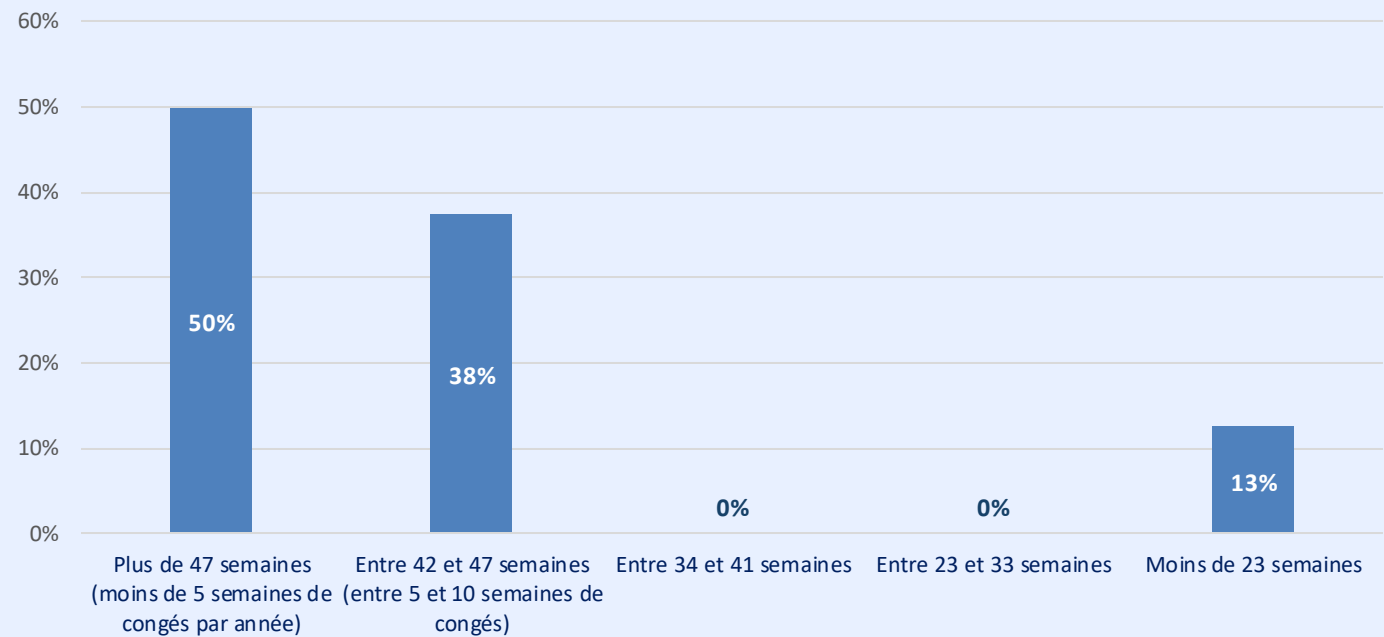

L'activité d'ostéopathe reste bien un complément d'activité par rapport à la profession exercée avant la formation en ostéopathie

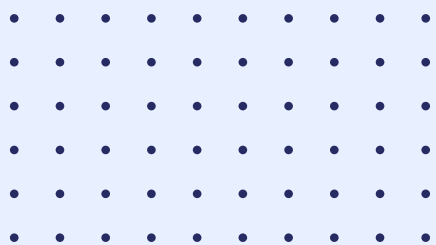

Formation Dispensée

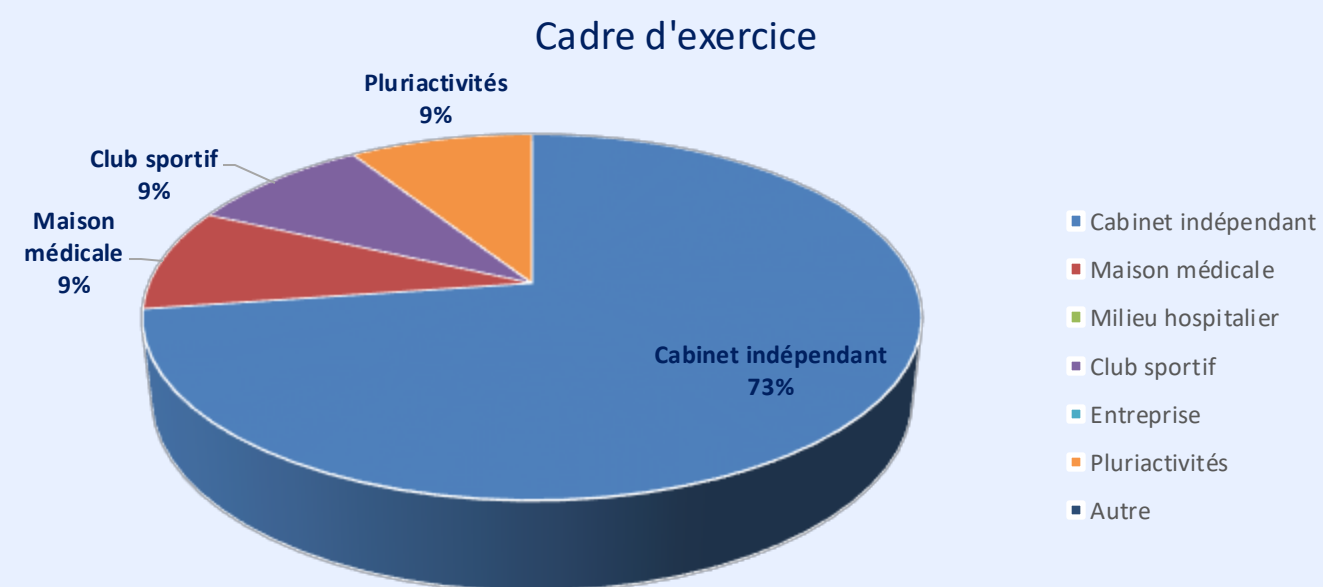

Le cabinet indépendant est le choix de prédilection pour démarrer l'activité d'ostéopathe

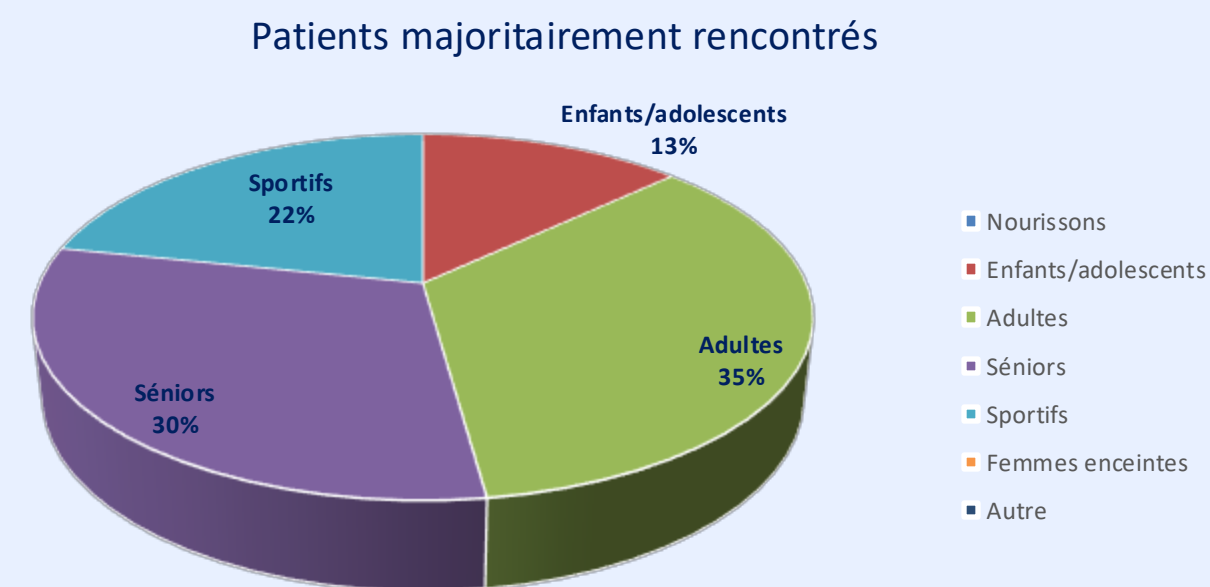

Le type de patients reçus est principalement Adultes, séniors et sportifs

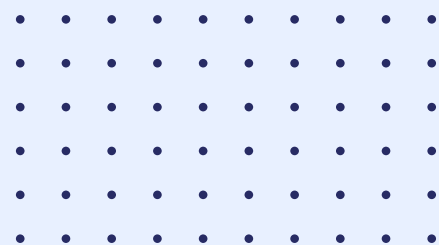

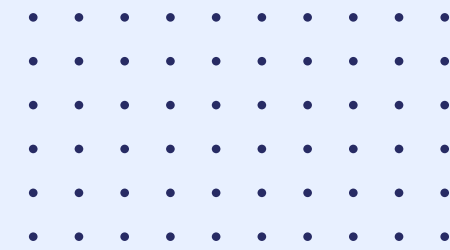

Promotion Juillet 2023

Enquête d'insertion à 18 Mois

Formation Initiale



Promotion	Enquête	Nombres de diplômés	Pourcentage de réponses (nombre)	Pourcentage d'exercice en tant qu'Ostéopathe parmi les réponses
2023	18 Mois	13	84,6% (11/13)	100%

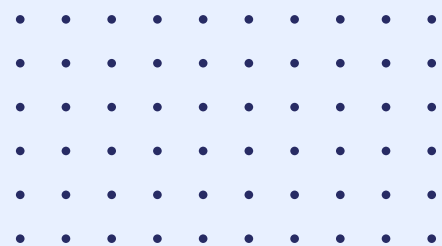

Bilan de l'enquête d'insertion Professionnelle à 18 Mois

Promotion Juillet 2023

ISOGM – Janvier 2025

Enquête d'insertion à 18 mois
Genre

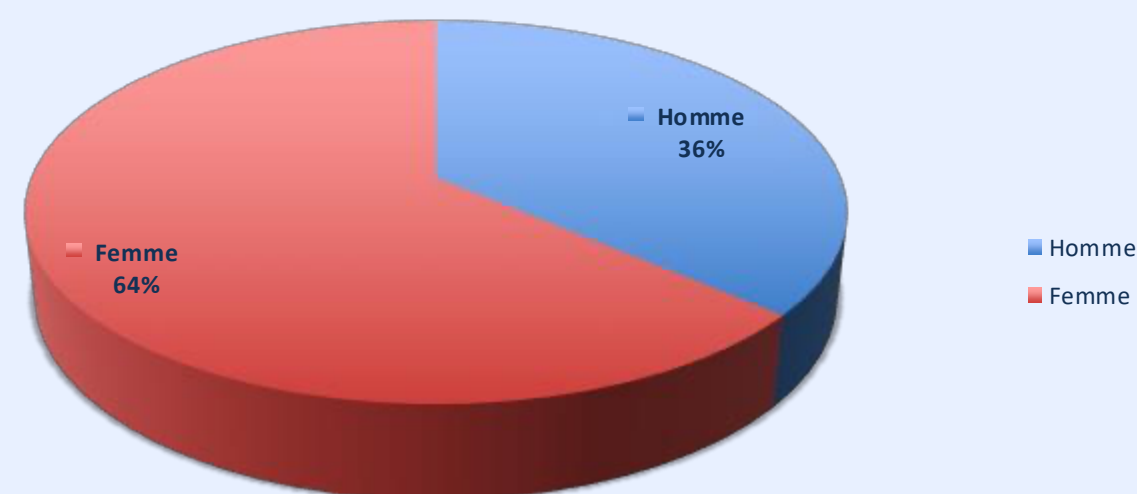

Une majorité d'Ostéopathes femmes dans cette promotion.

Enquête d'insertion à 18 mois
Age

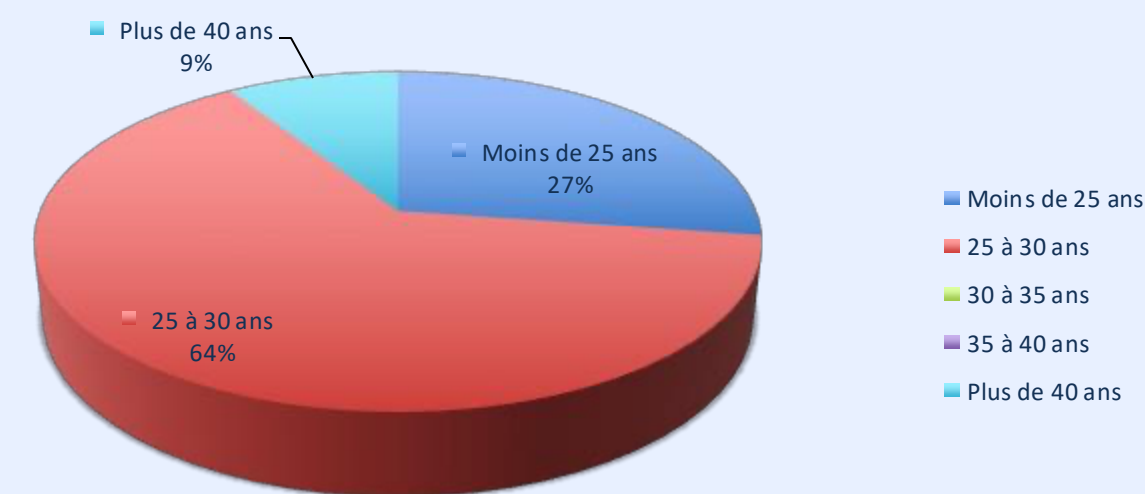

91% de la promotion a moins de 30 ans

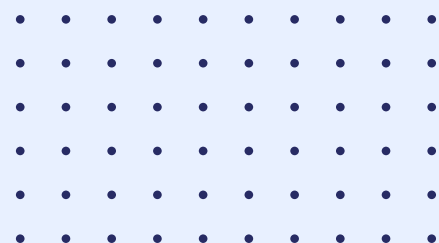

Enquête d'insertion à 18 mois
Début d'activité en tant qu'Ostéopathe

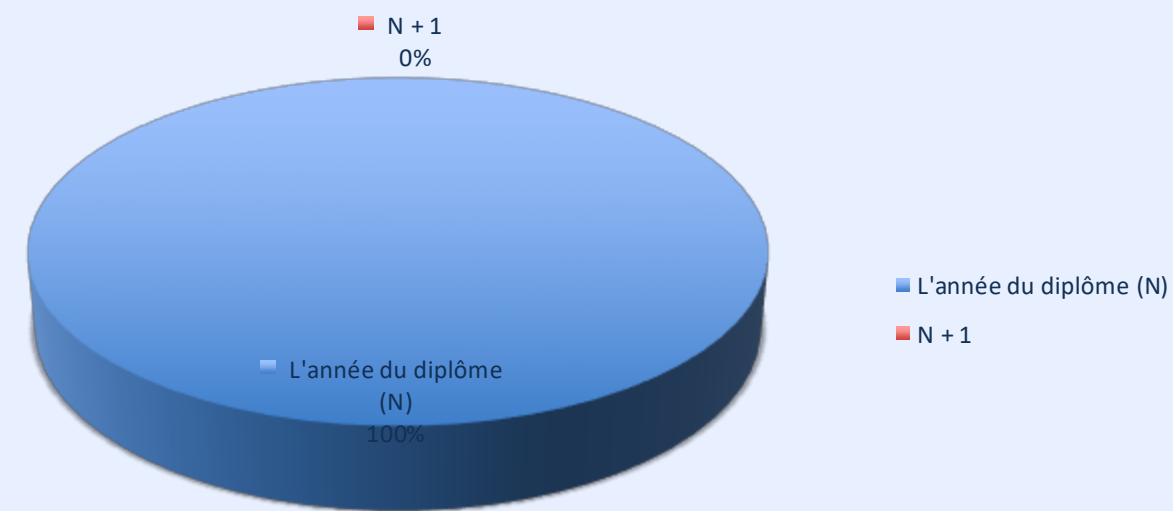

Tous les diplômés sont insérés sur le
marché du travail

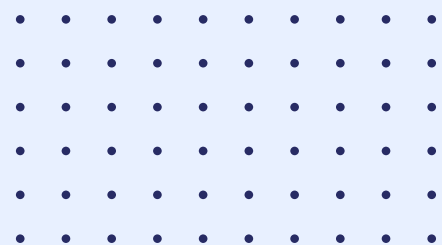

Enquête à 18 mois
Région d'exercice

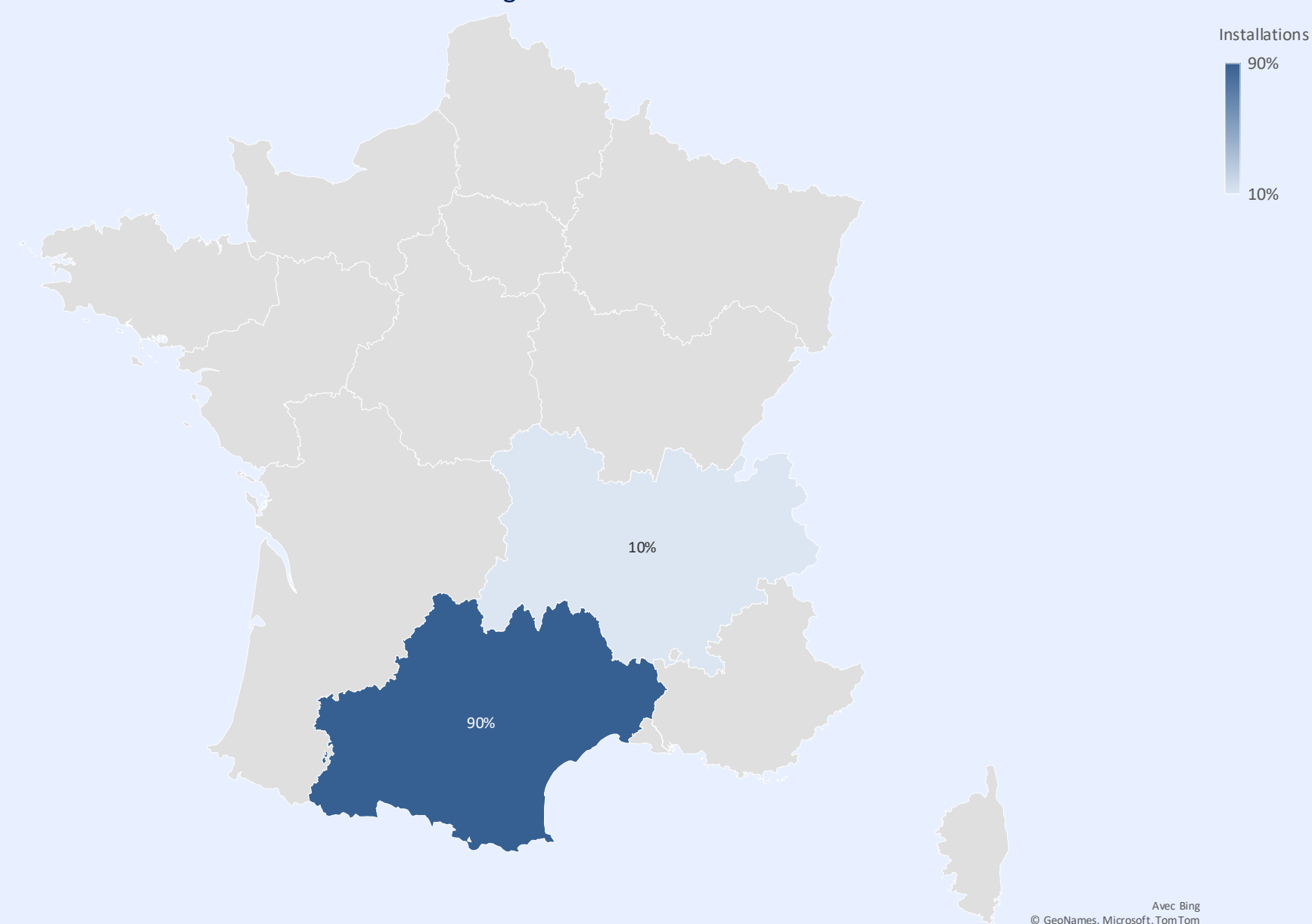

90% des diplômés se sont installés dans la région Occitanie
10% en Auvergne-Rhône-Alpes

Enquête d'insertion à 18 mois
Région d'exercice

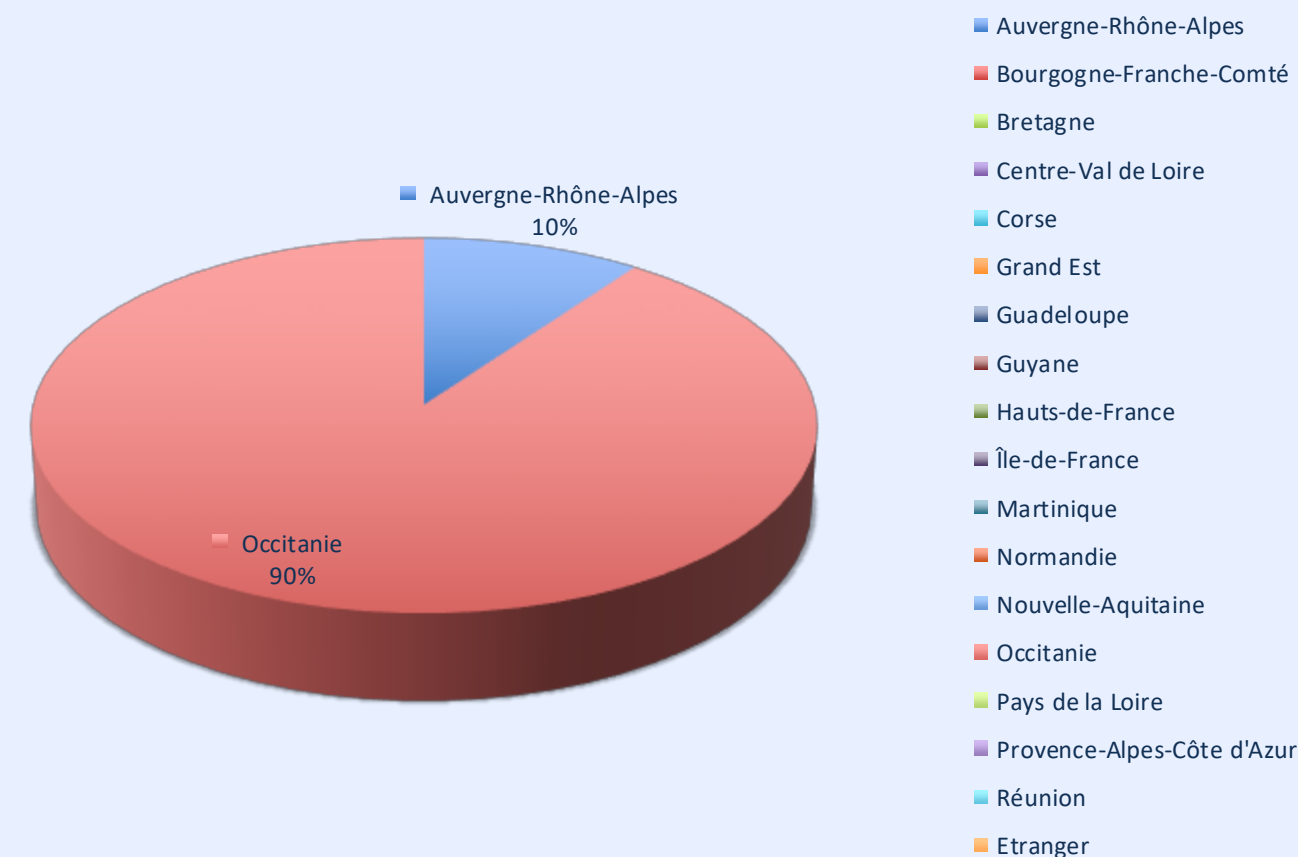

Enquête d'insertion à 18 mois
Revenus en €

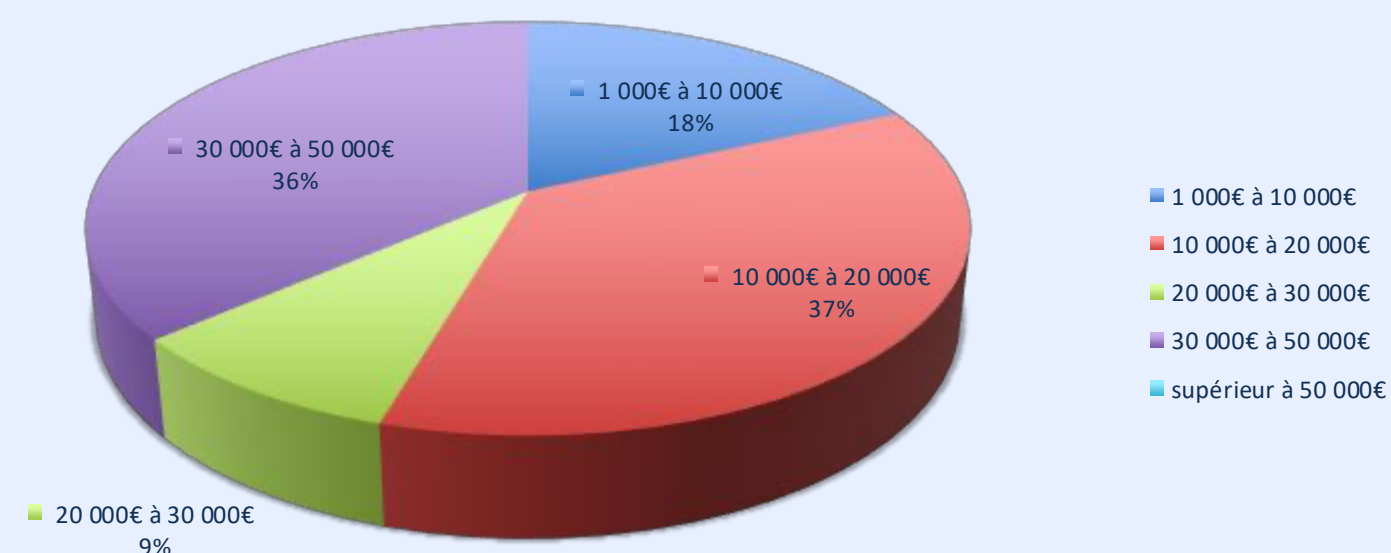

45% des diplômés gagnent plus de 20.000€ au bout de 18 mois

Enquête d'insertion à 18 mois
Présence d'une autre activité en complément de revenus

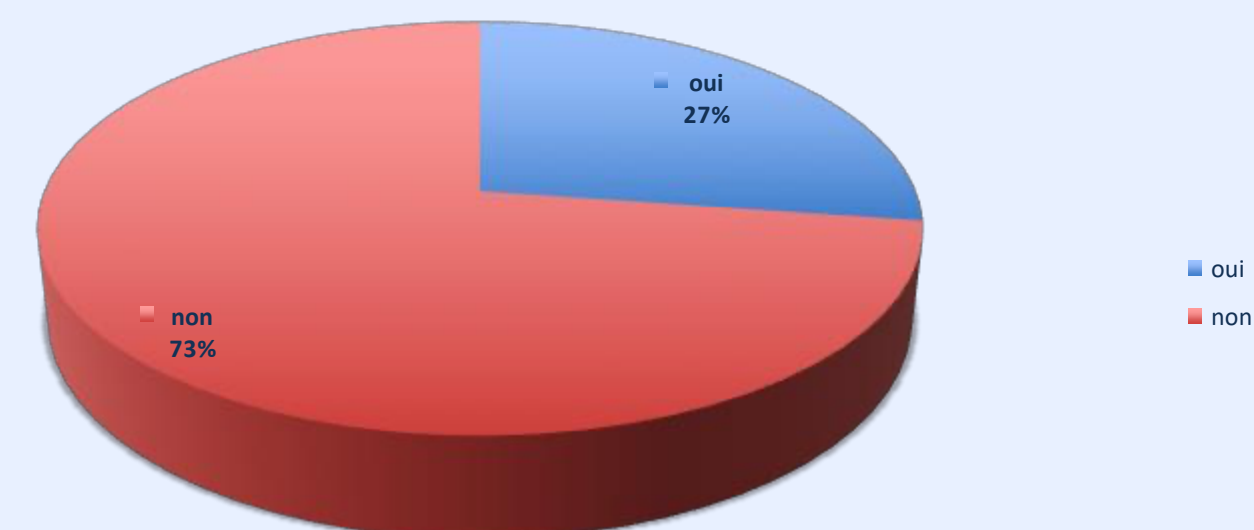

73% des diplômés n'ont pas besoin d'une autre activité en complément de revenus

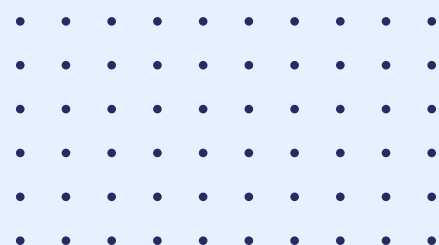

Promotion Juillet 2023 - Enquête d'insertion à 18 Mois

Formation Initiale

Fonction occupée au jour de l'enquête

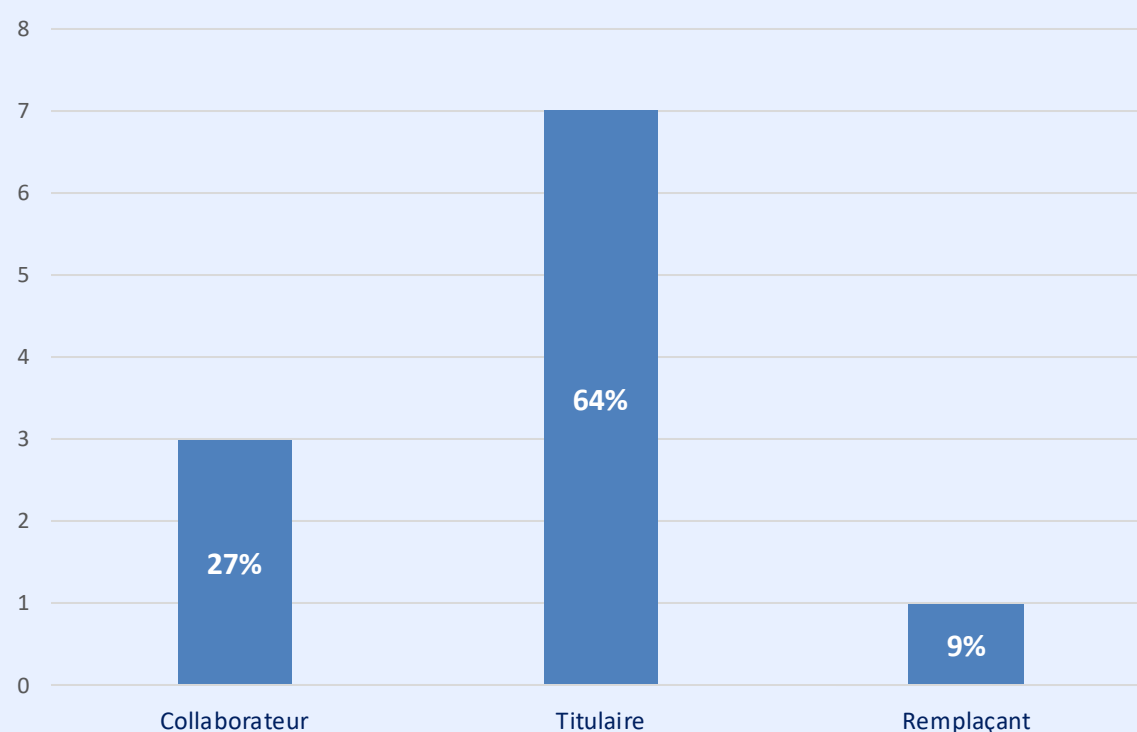

Statut d'exercice en tant qu'ostéopathe

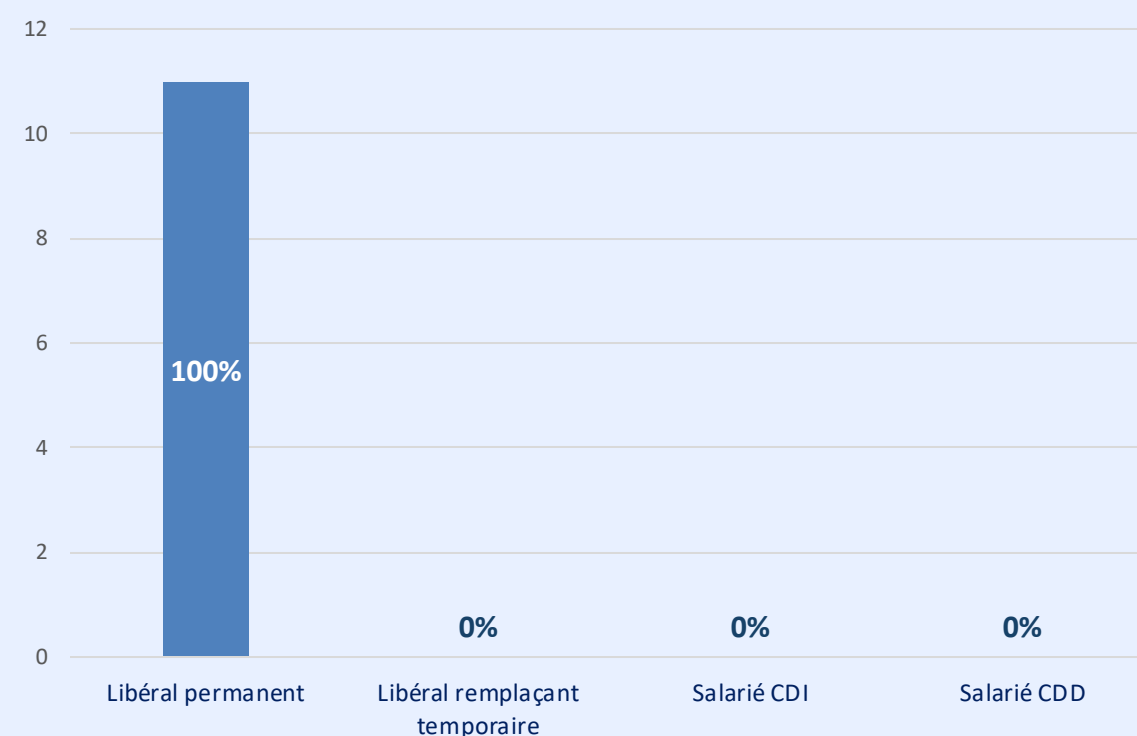

Statut Professionnel

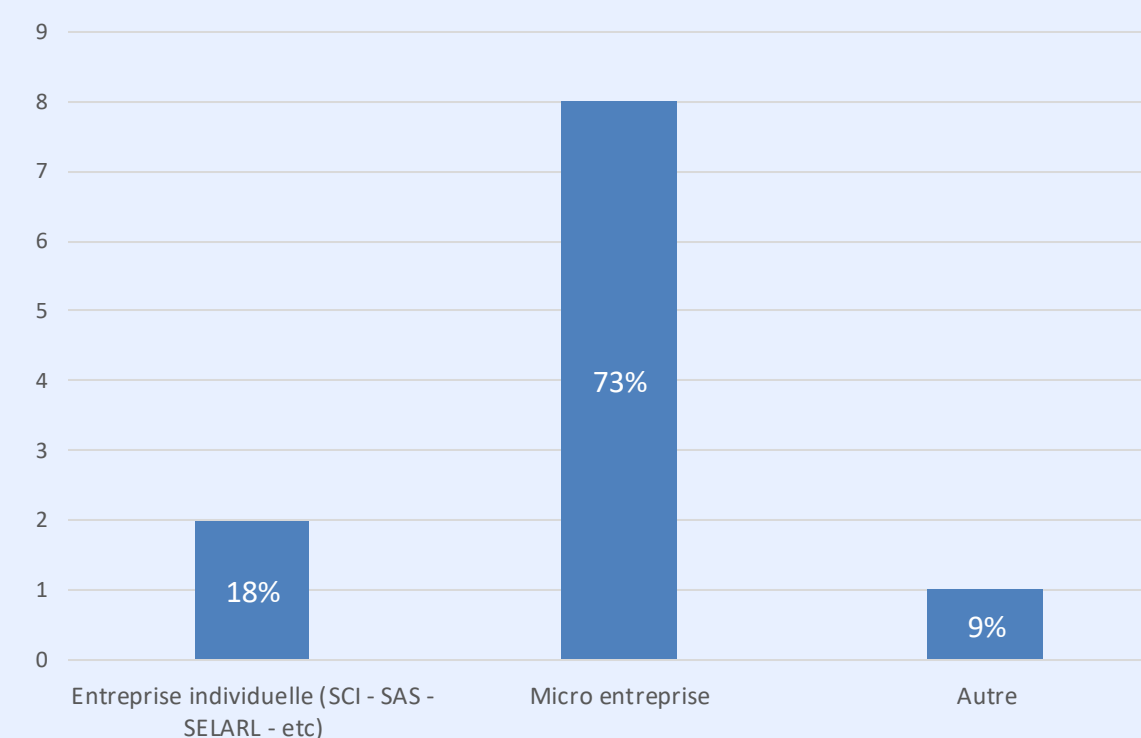

La majeure partie de nos diplômés sont installés en tant que :
Titulaire, Libéral permanent en micro-entreprise

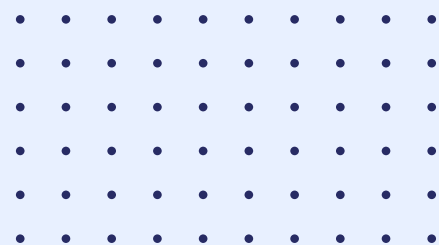

Nombre de journées travaillées par semaine

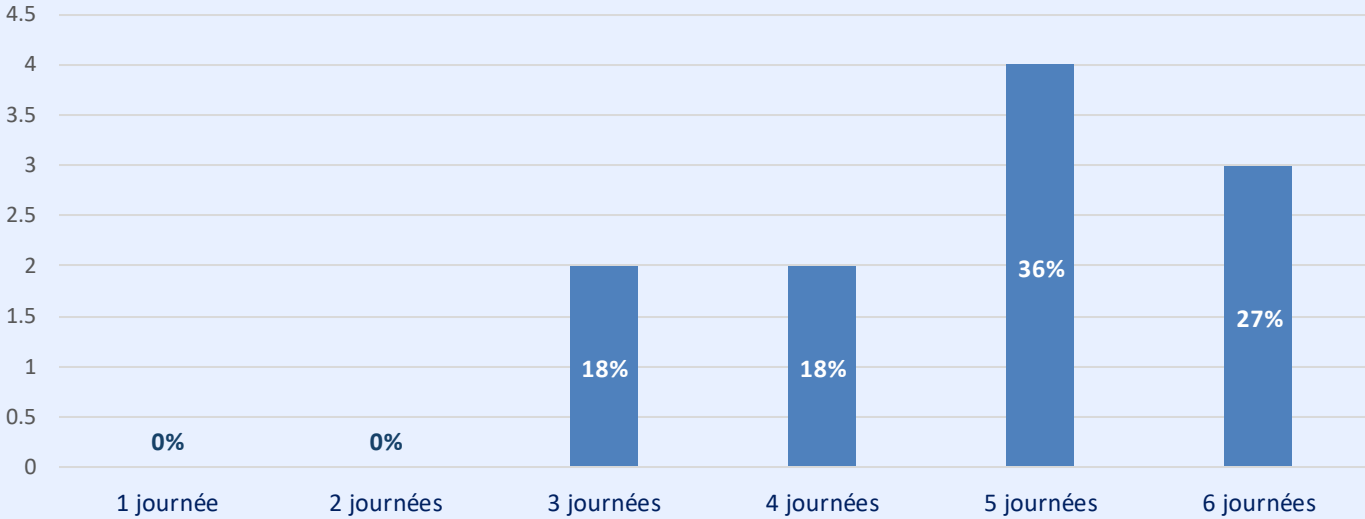

Nombre de semaines travaillées par année

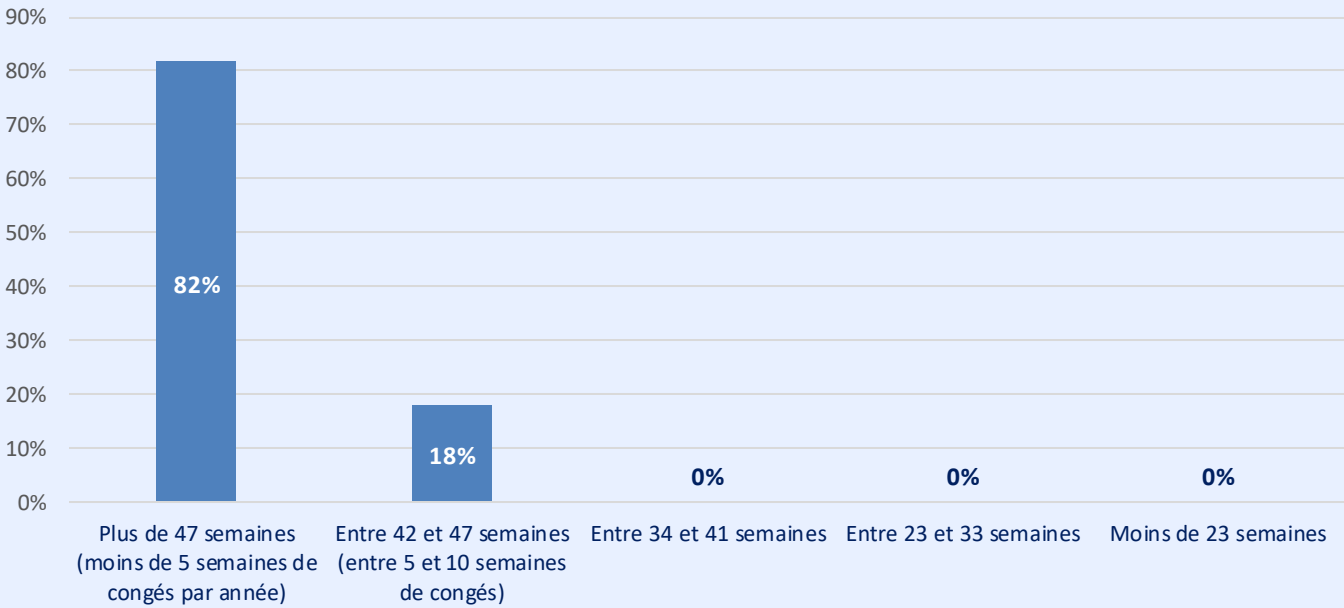

La majeure partie de nos diplômés travaillent à temps plein.

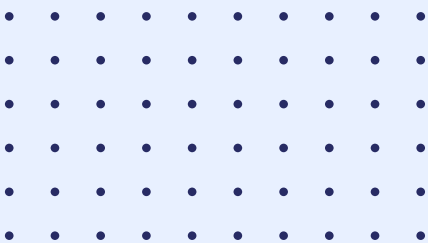

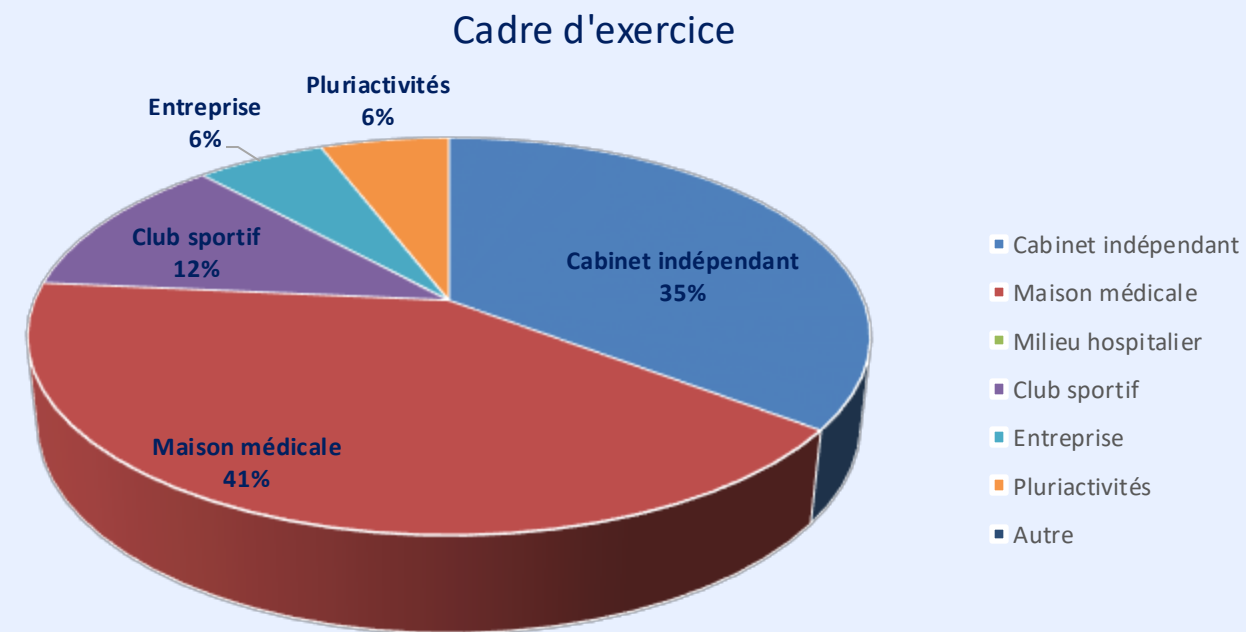

Le cabinet indépendant et la maison médicale sont les 2 choix de prédilection pour démarrer leur activité professionnelle

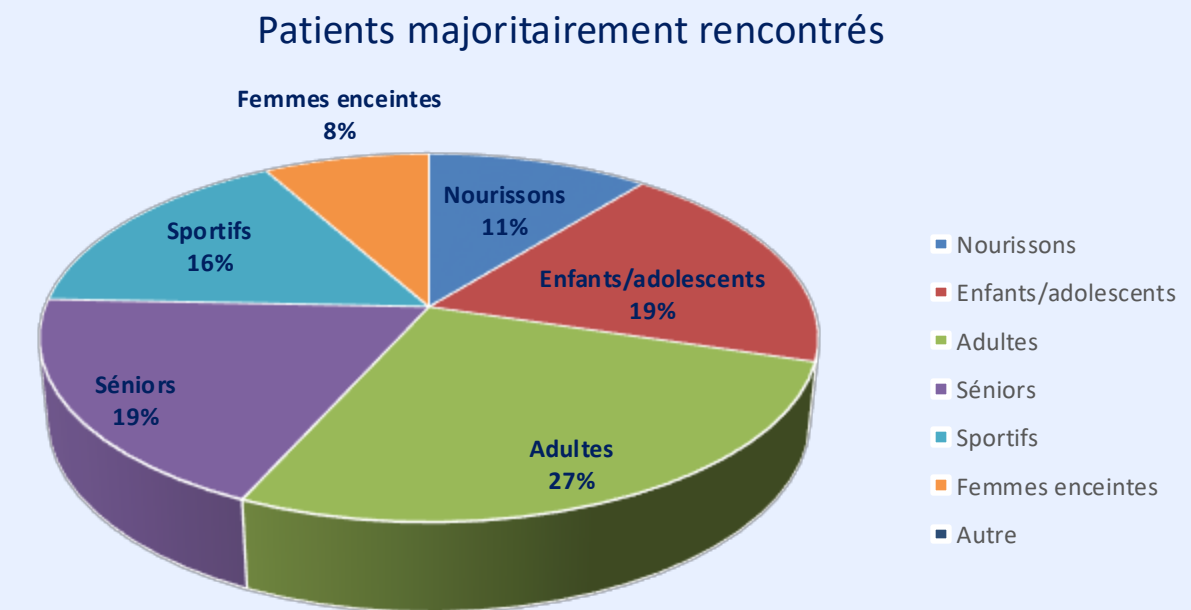

Le type de patients reçus est relativement bien réparti entre les différentes propositions

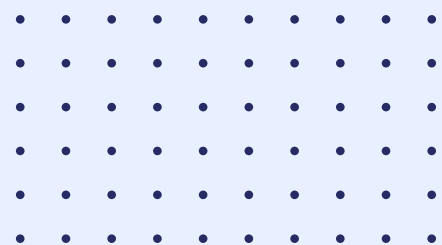

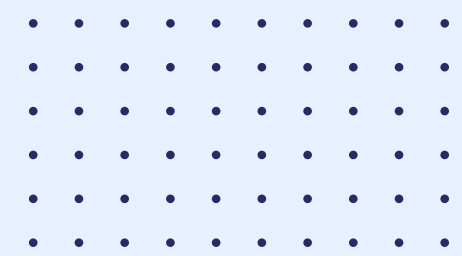

Promotion Juillet 2023

Enquête d’insertion à 18 Mois

Formation Dispensée

Promotion	Enquête	Nombres de diplômés	Pourcentage de réponses (nombre)	Pourcentage d’exercice en tant qu’Ostéopathe parmi les réponses
2023	18 Mois	23	78,3% (18/23)	100%

Formation Dispensée

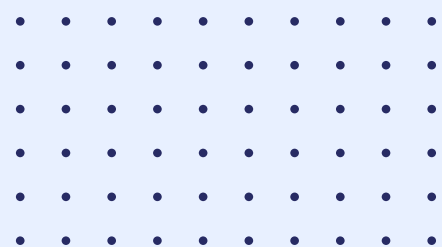

Formation Dispensée

Bilan de l'enquête d'insertion Professionnelle à 18 Mois

Promotion Juillet 2023

ISOGM – Janvier 2025

Enquête d'insertion à 18 mois
Genre

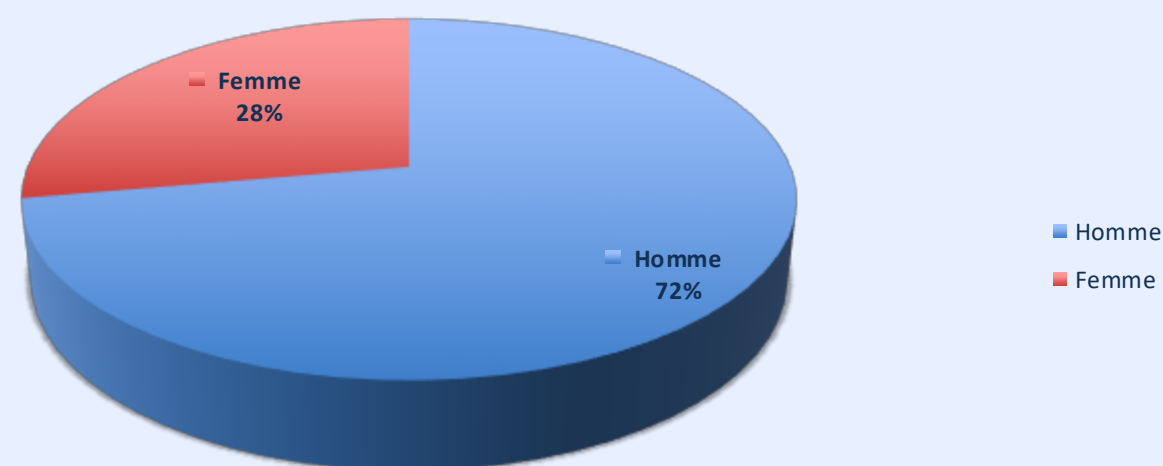

Une majorité d'Ostéopathes hommes dans cette promotion.

Enquête d'insertion à 18 mois
Age

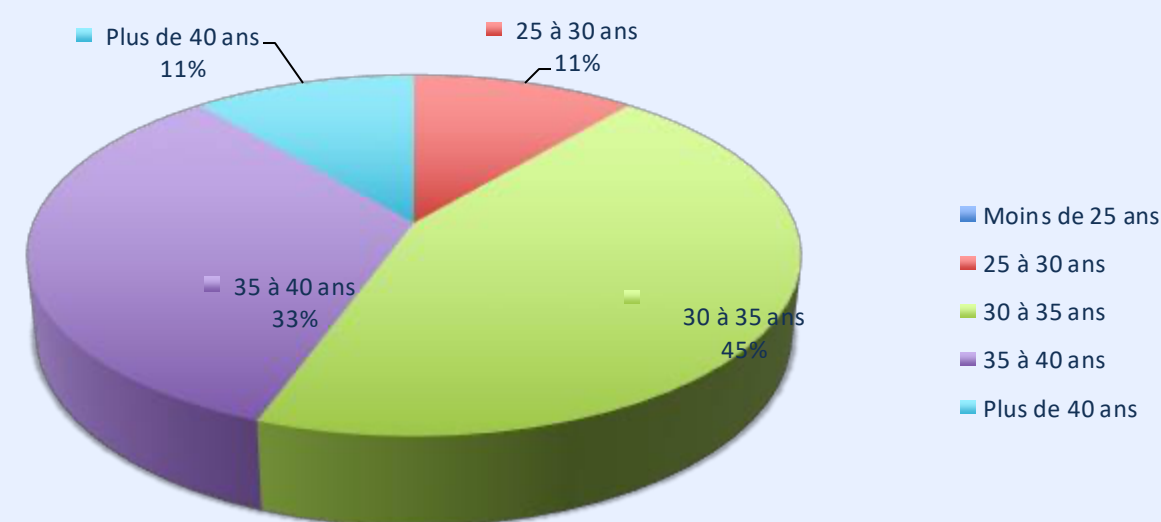

88% de la promotion a plus de 30 ans

Formation Dispensée

Enquête d'insertion à 18 mois
Début d'activité en tant qu'Ostéopathe

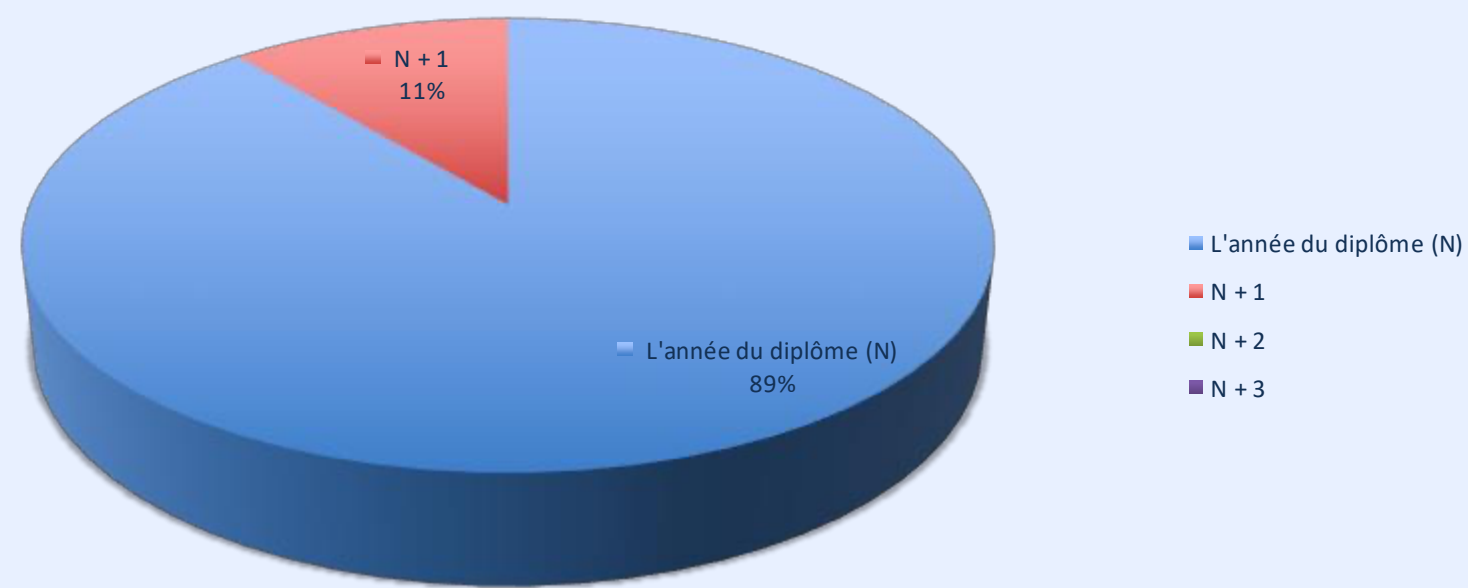

Tous les diplômés sont insérés sur le marché du travail. Seul 1 professionnel de santé ne s'est pas lancé immédiatement dans son activité d'Ostéopathe



La formation dispensée à cette particularité que tous les diplômés travaillaient déjà en tant que professionnels de santé.

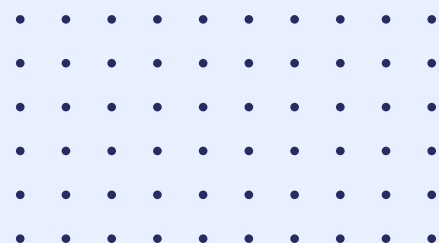

Formation Dispensée

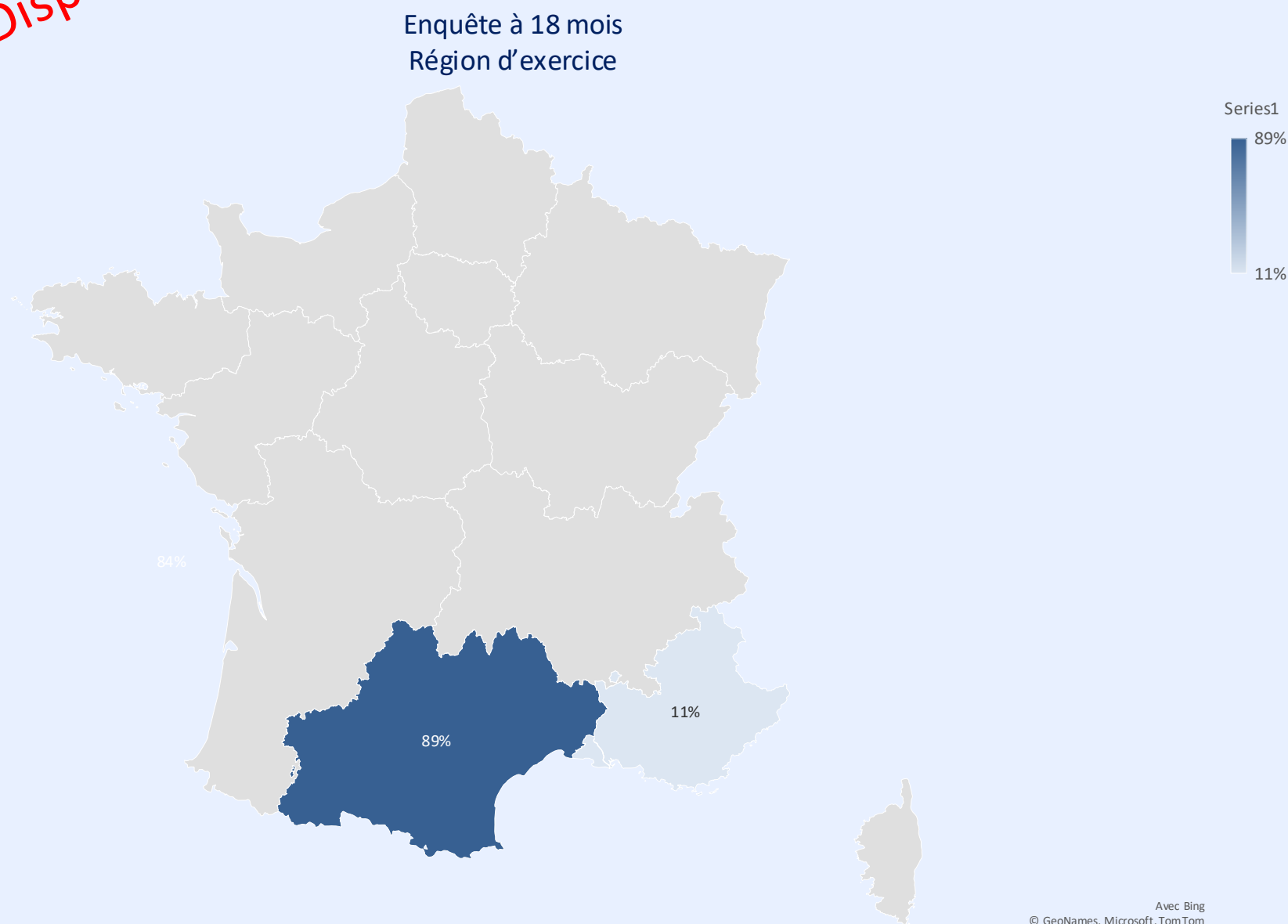

Enquête d'insertion à 18 mois
Région d'exercice

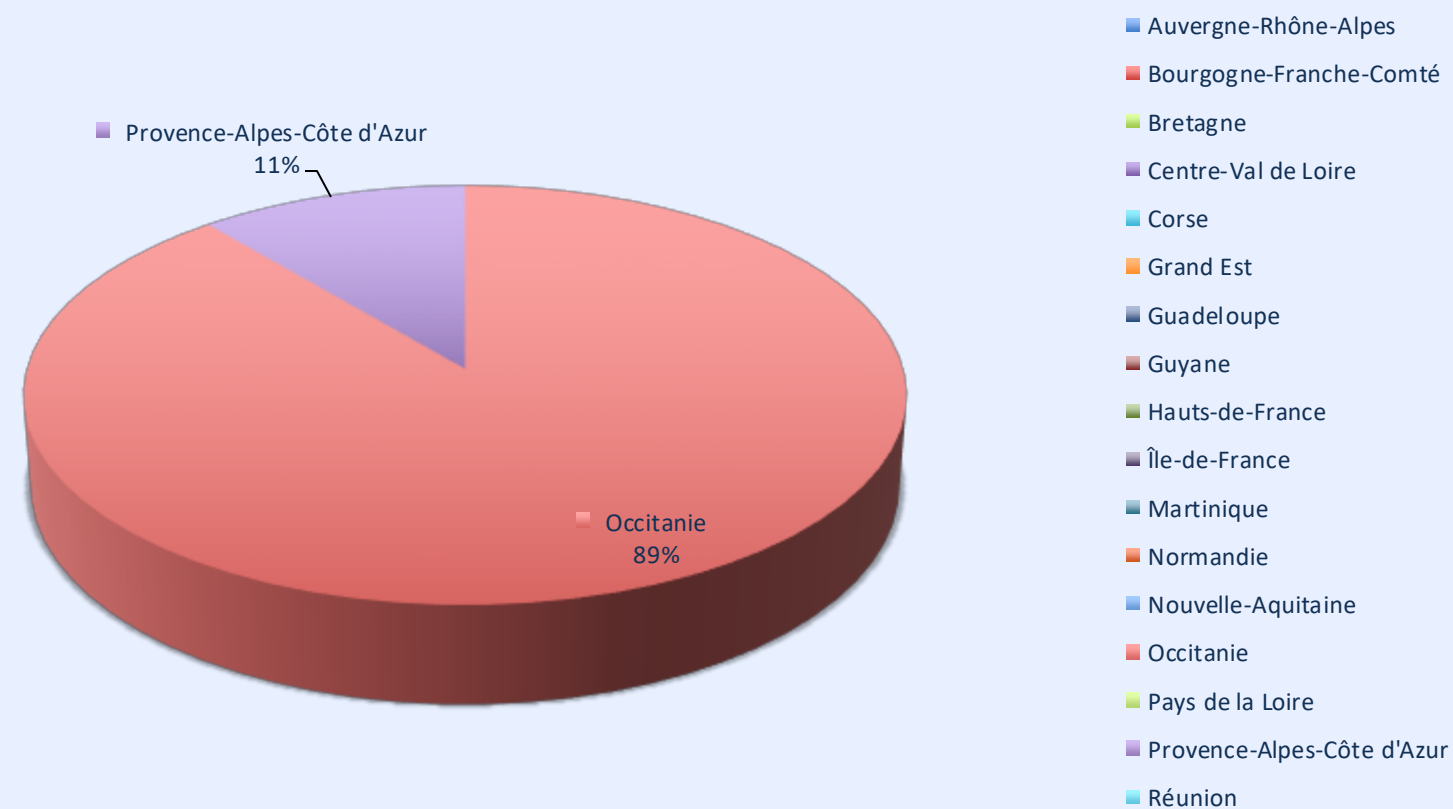

89% des diplômés se sont installés dans la région Occitanie
12% en PACA

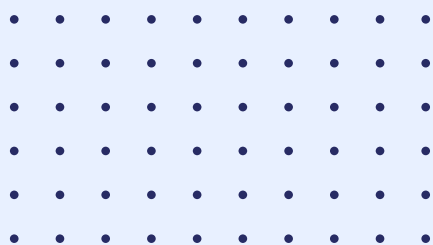

Formation Dispensée

Enquête d'insertion à 18 mois
Revenus en €



83% des diplômés ont un complément de revenus de moins de 10.000€ – Remarque : ils sont tous professionnels de santé et ne conçoivent pas l'ostéopathie comme activité principale

Enquête d'insertion à 18 mois
Présence d'une autre activité en complément de revenus

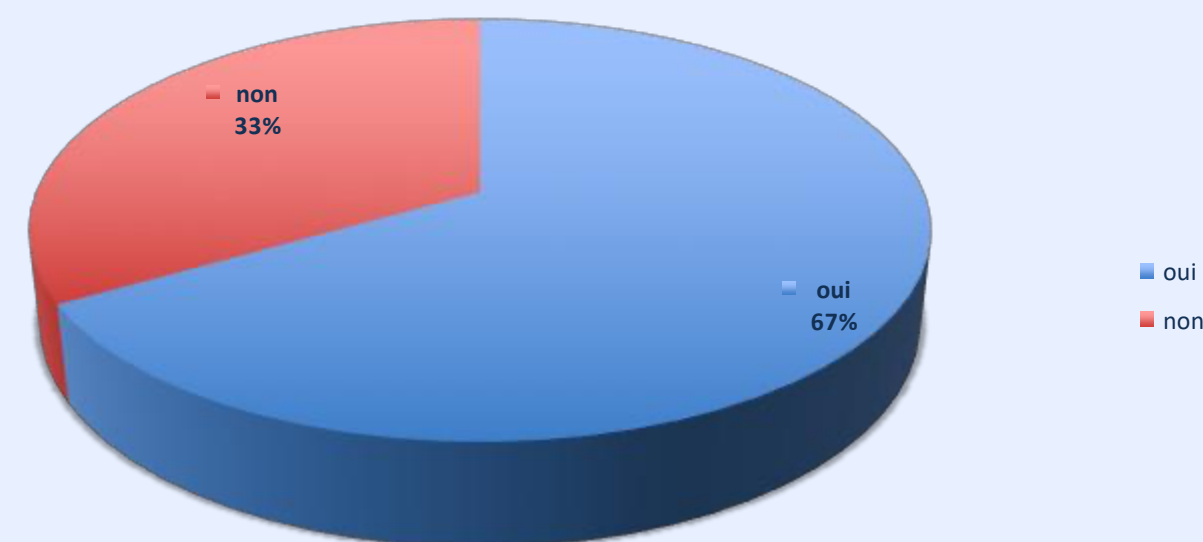

D'après les résultats :
67% des diplômés ont une autre activité.
33% n'ont pas de complément de revenus
Rq : tous nos diplômés FD poursuivent leur activité paramédicale qu'ils n'ont pas dissocié dans le questionnaire, à tort, de l'activité d'ostéopathie

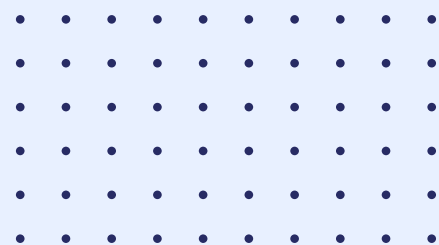

Promotion Juillet 2023 - Enquête d'insertion à 18 Mois

Formation Dispensée

Formation Dispensée

Fonction occupée au jour de l'enquête

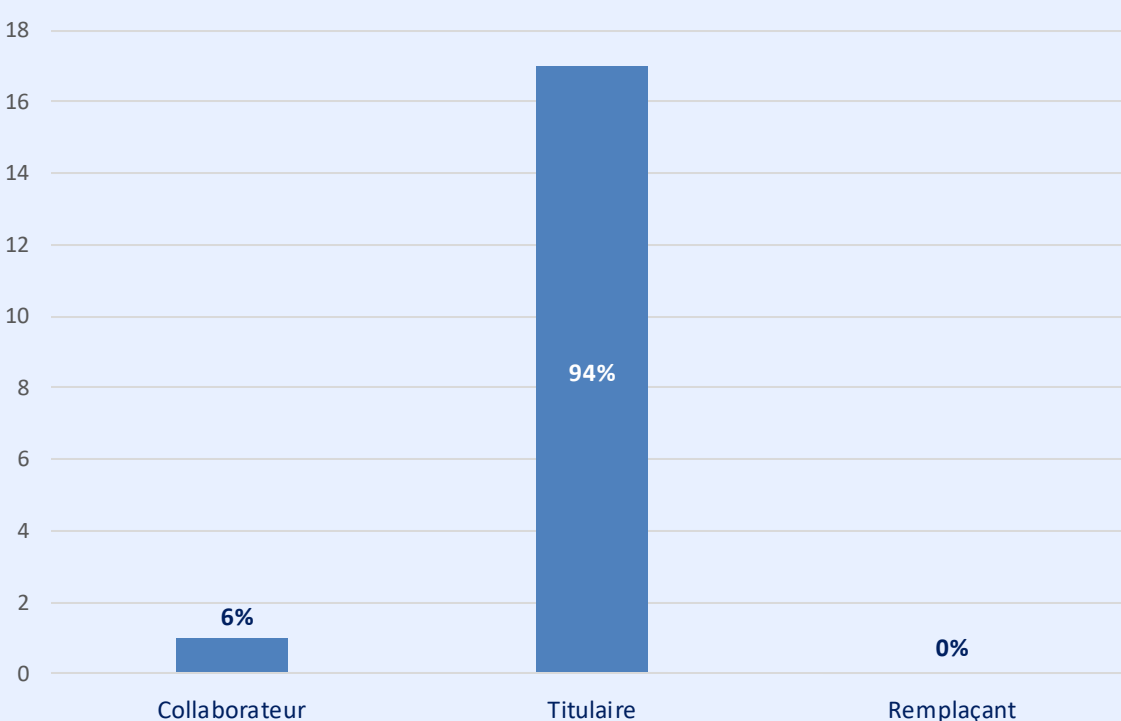

Statut d'exercice en tant qu'ostéopathe

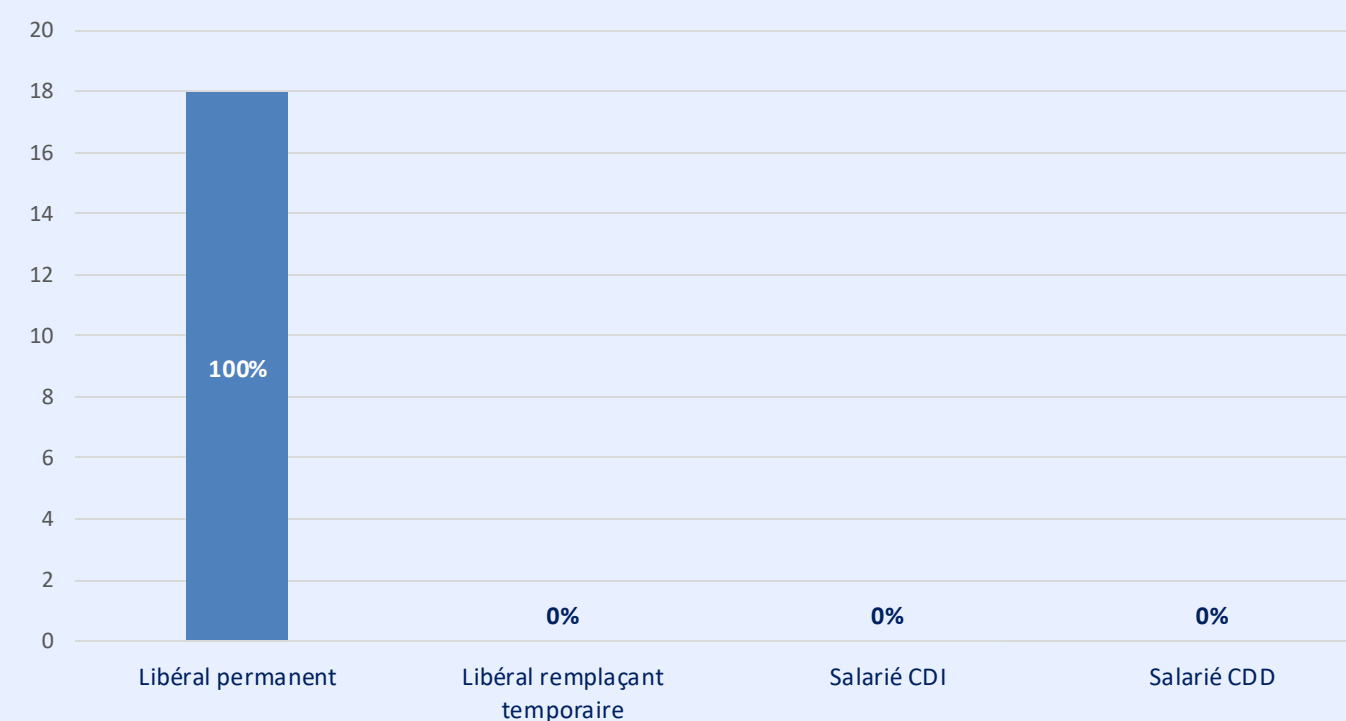

Statut Professionnel

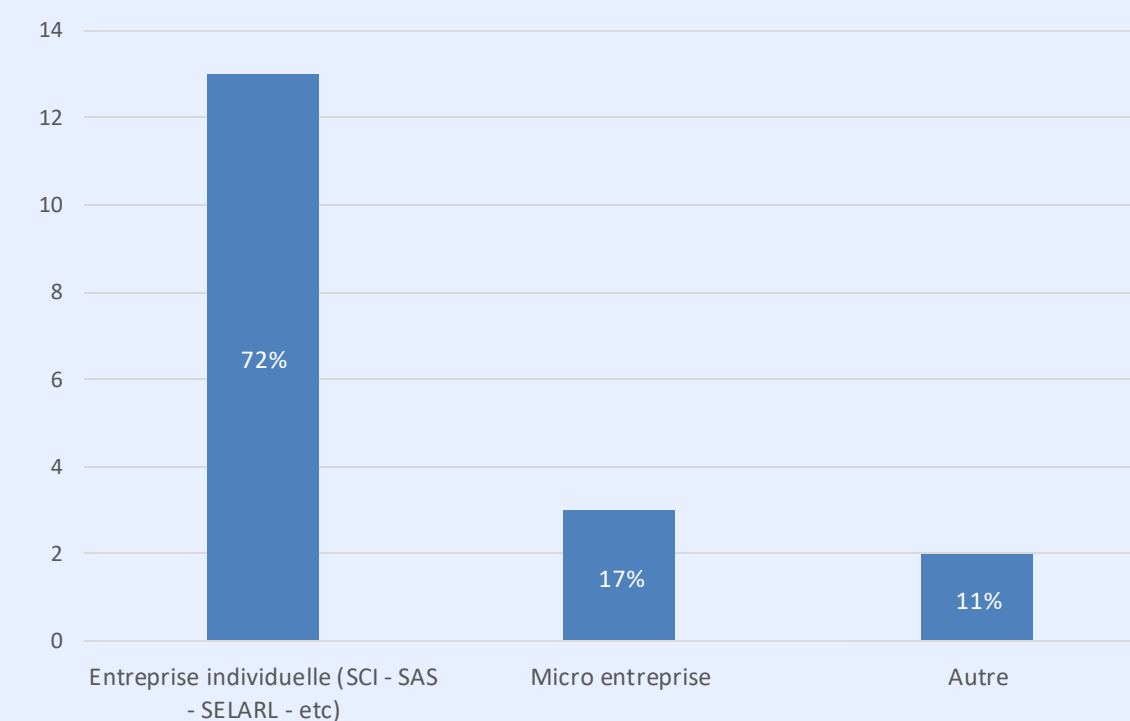

La majeure partie de nos diplômés se sont installés en tant que :
Titulaire, Libéral permanent en entreprise

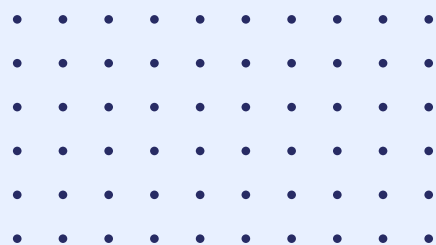

Formation Dispensée

Nombre de journées travaillées par semaine

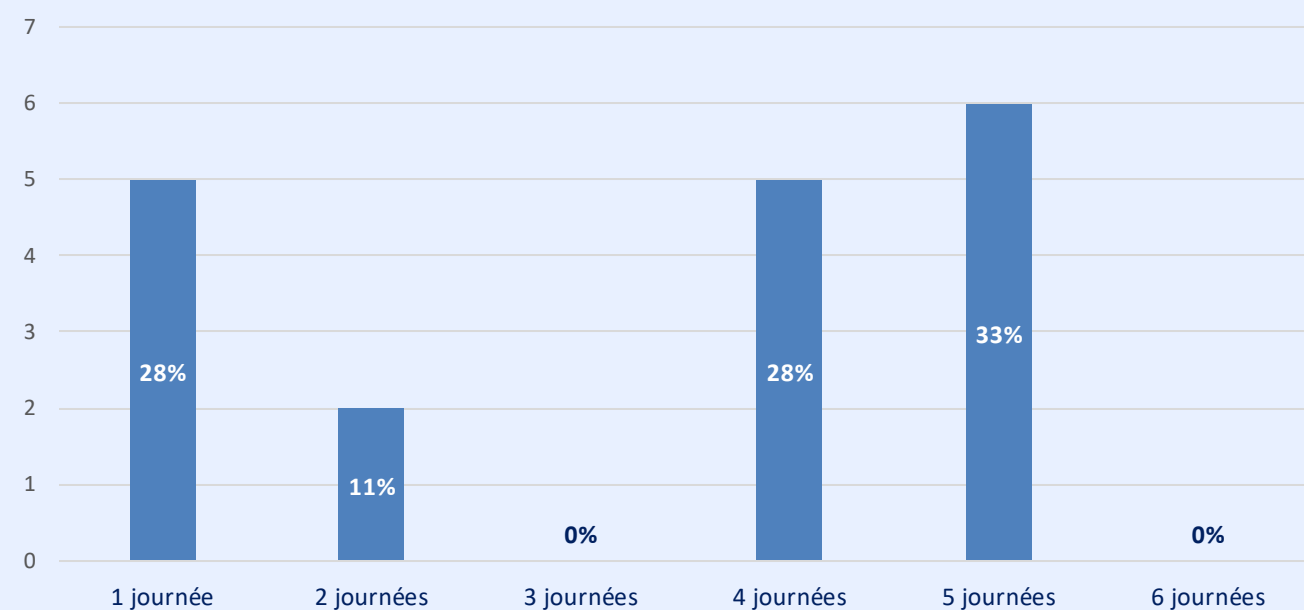

Nombre de semaines travaillées par année

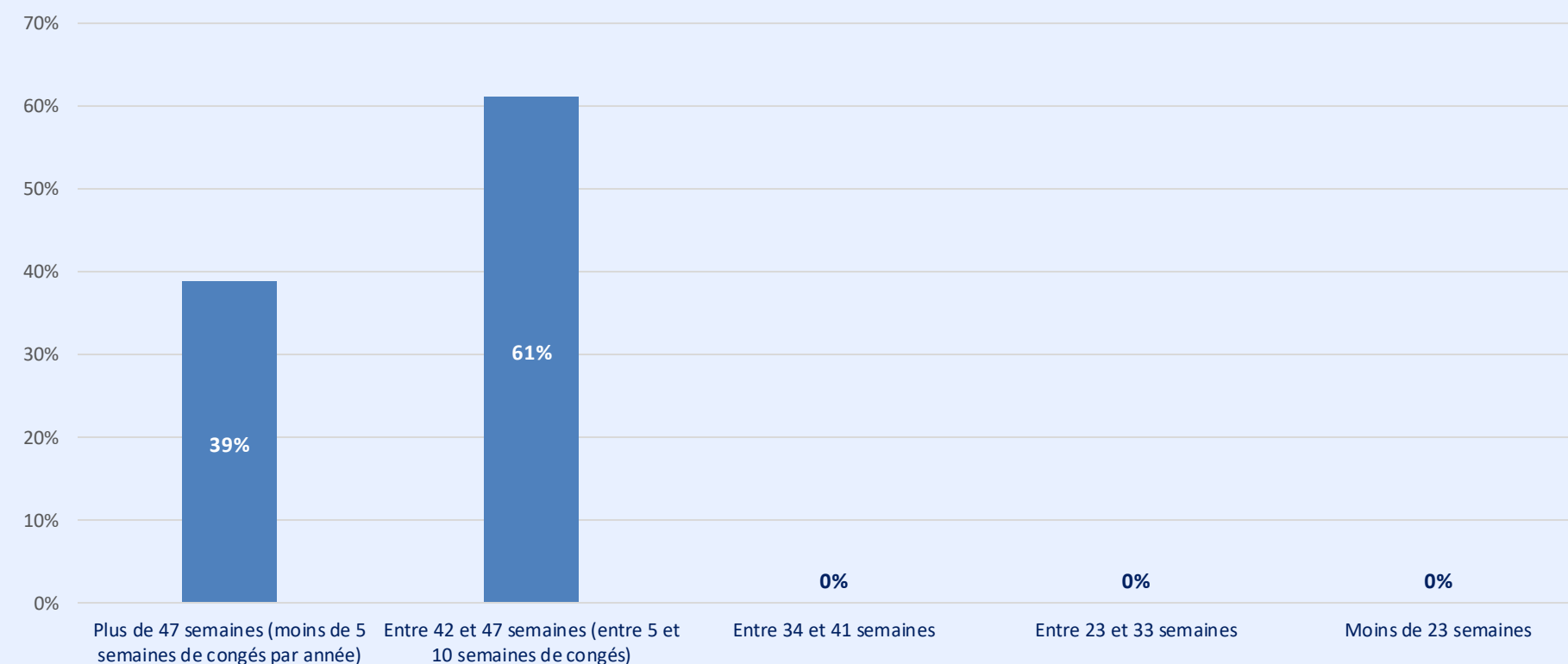

L'activité d'ostéopathe reste bien un complément d'activité par rapport à la profession exercée avant la formation en ostéopathie. Le sondage n'arrive pas à faire transparaître cette information.

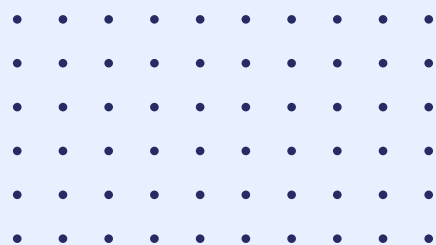

Formation Dispensée

Cadre d'exercice

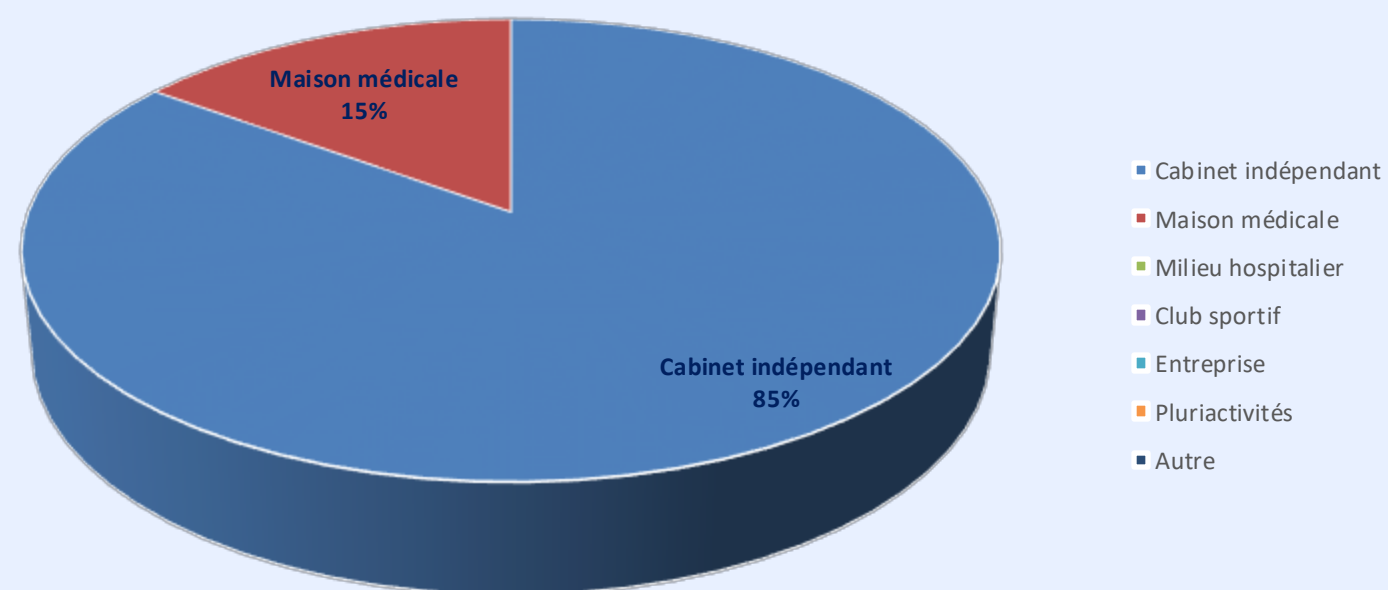

Le cabinet indépendant est le choix de prédilection pour démarrer leur activité professionnelle

Patients majoritairement rencontrés

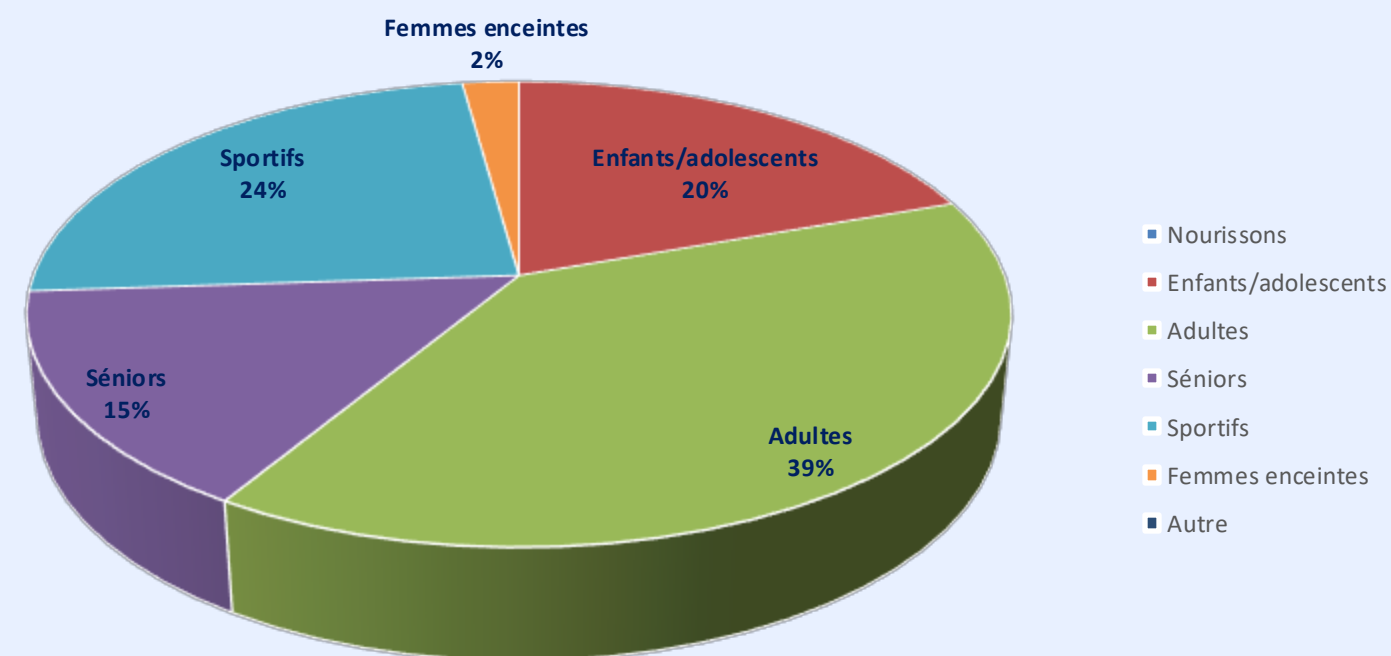

Le type de patients reçus est principalement Adultes et séniors

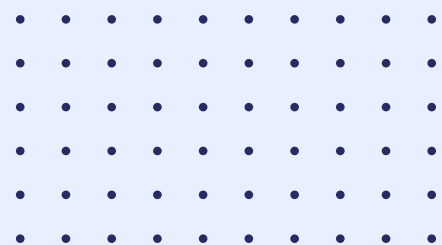

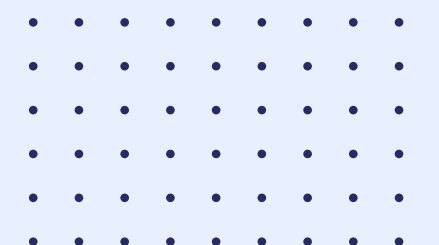

Promotion Juillet 2022

Enquête d'insertion à 30 Mois

Formation Initiale



Promotion	Enquête	Nombres de diplômés	Pourcentage de réponses (nombre)	Pourcentage d'exercice en tant qu'Ostéopathe parmi les réponses
2022	30 Mois	16	87,5% (14/16)	100%

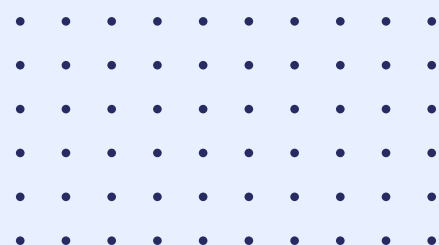

Bilan de l'enquête d'insertion Professionnelle à 30 Mois

Promotion Juillet 2022

ISOGM – Janvier 2025

Enquête d'insertion à 30 mois
Genre

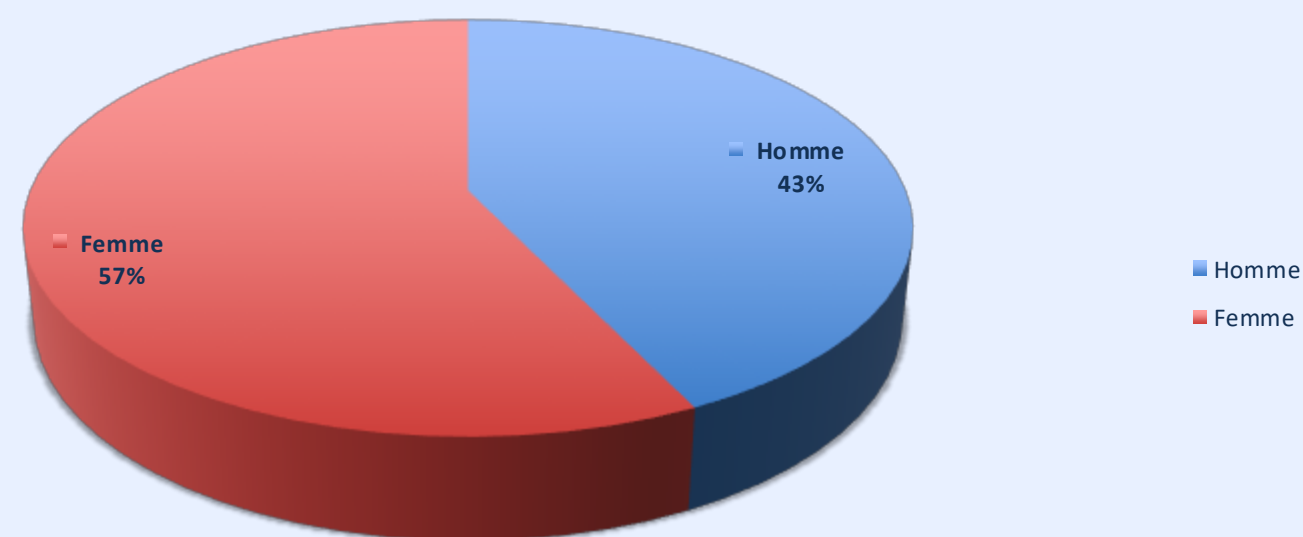

Une majorité d'Ostéopathes femmes dans cette promotion.

Enquête d'insertion à 30 mois
Age

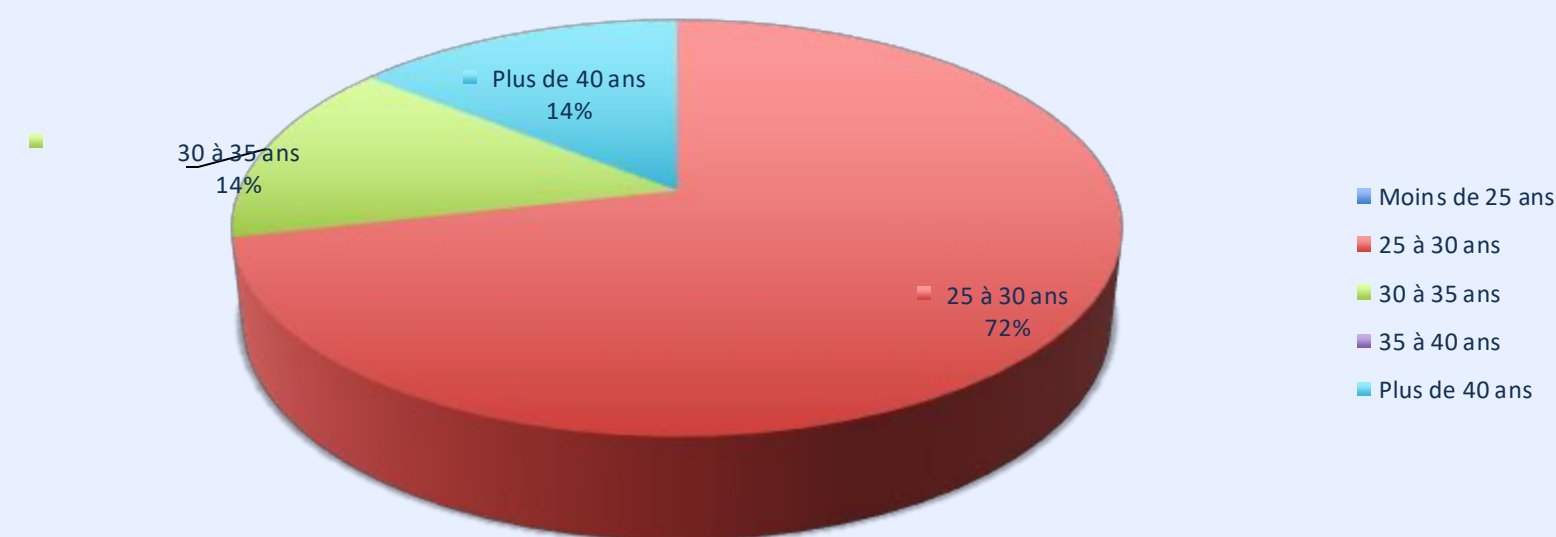

Tous sont âgé d'au moins 25 ans

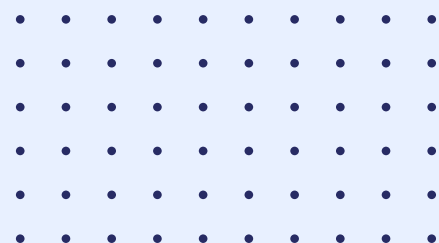

Enquête d'insertion à 30 mois
Début d'activité en tant qu'Ostéopathe

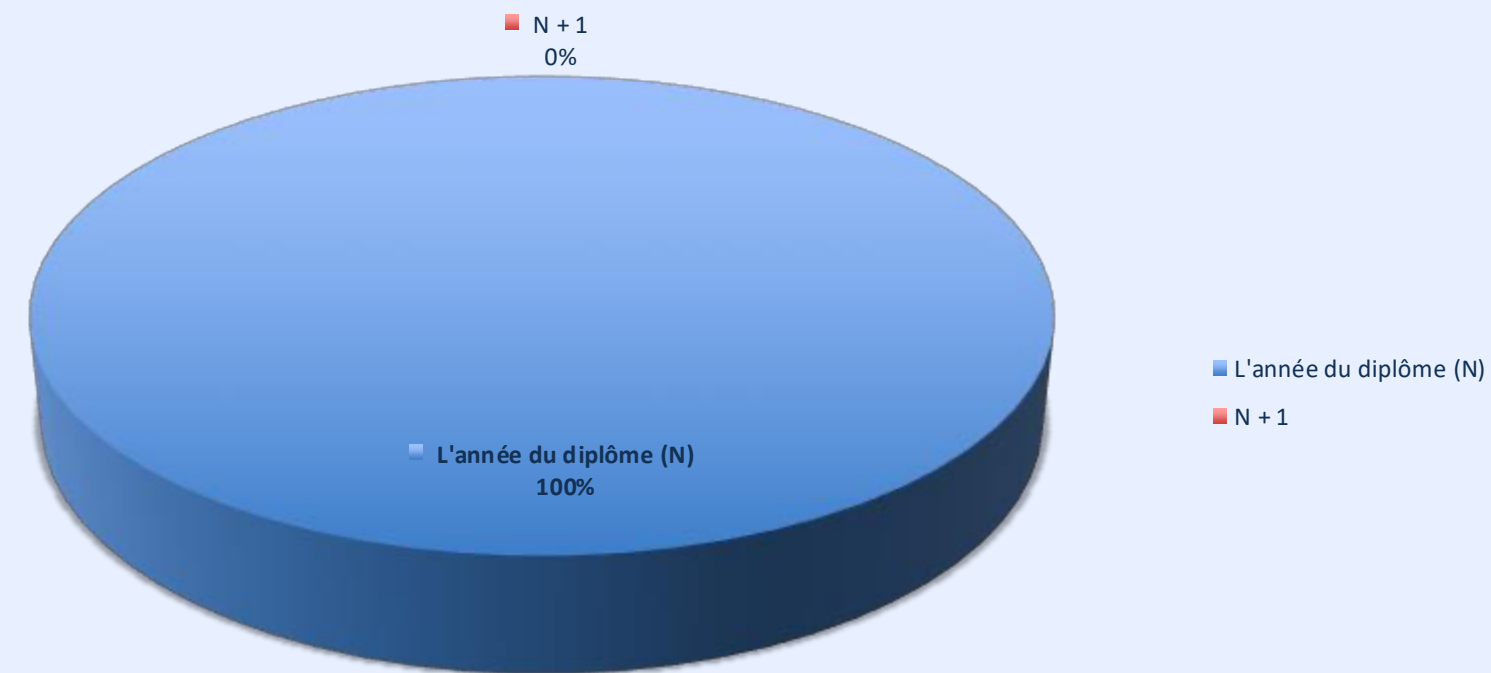

Tous les diplômés sont insérés sur le
marché du travail

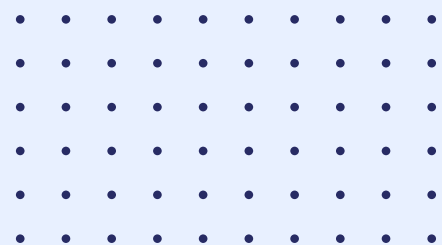

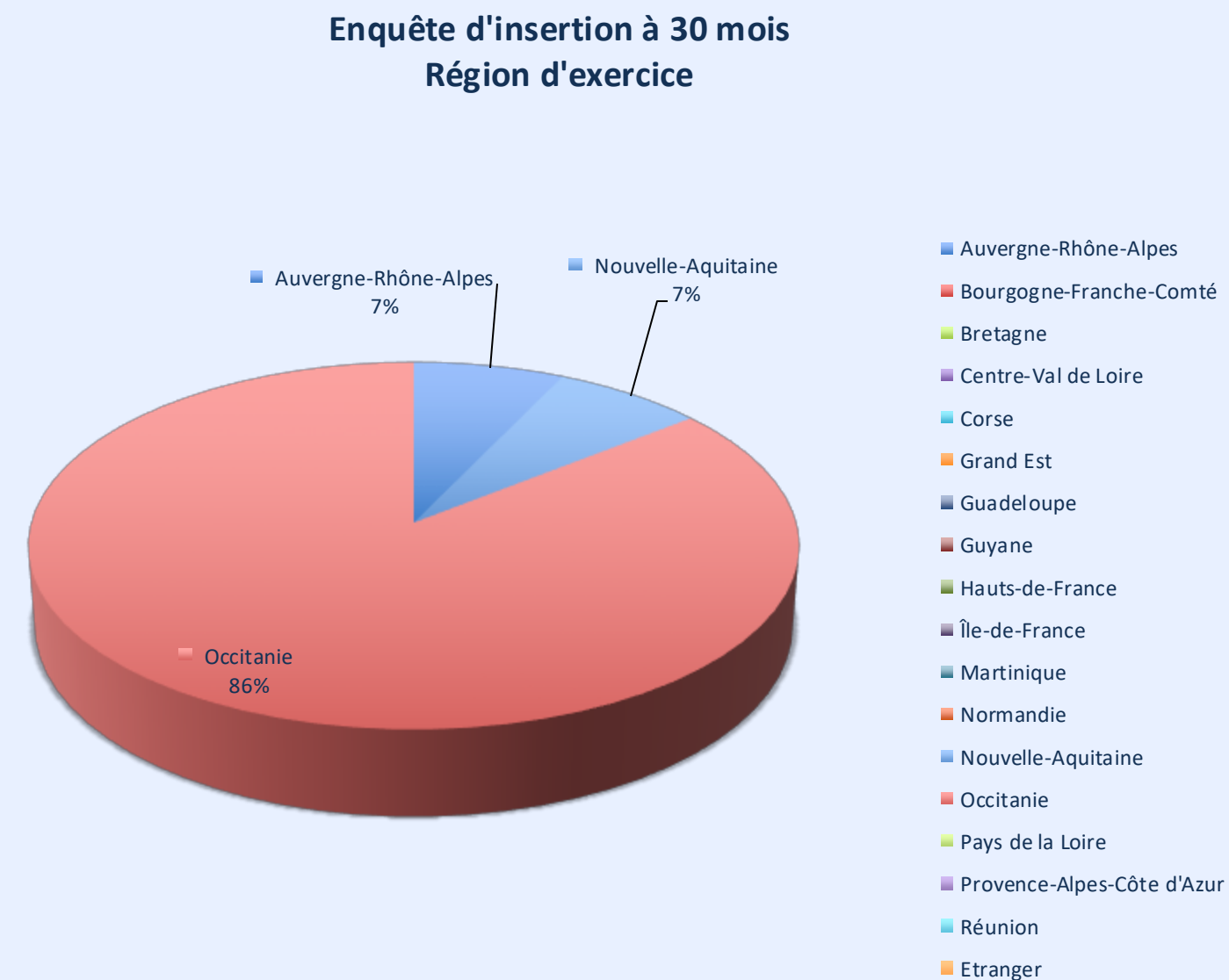
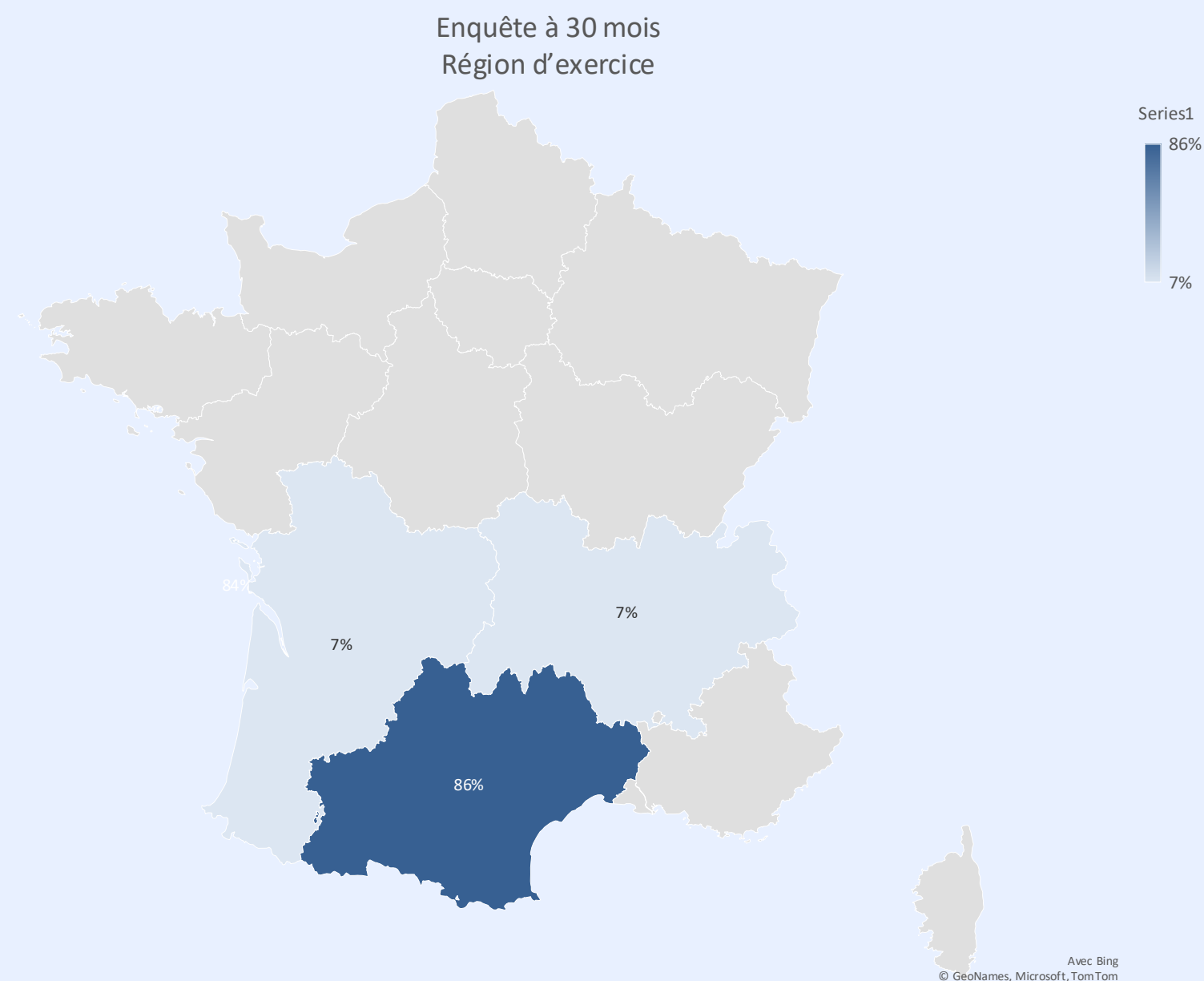

86% des diplômés se sont installés dans la région Occitanie

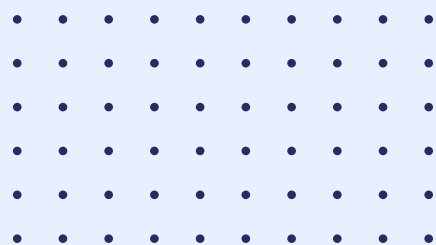

Enquête d'insertion à 30 mois
Revenus en €

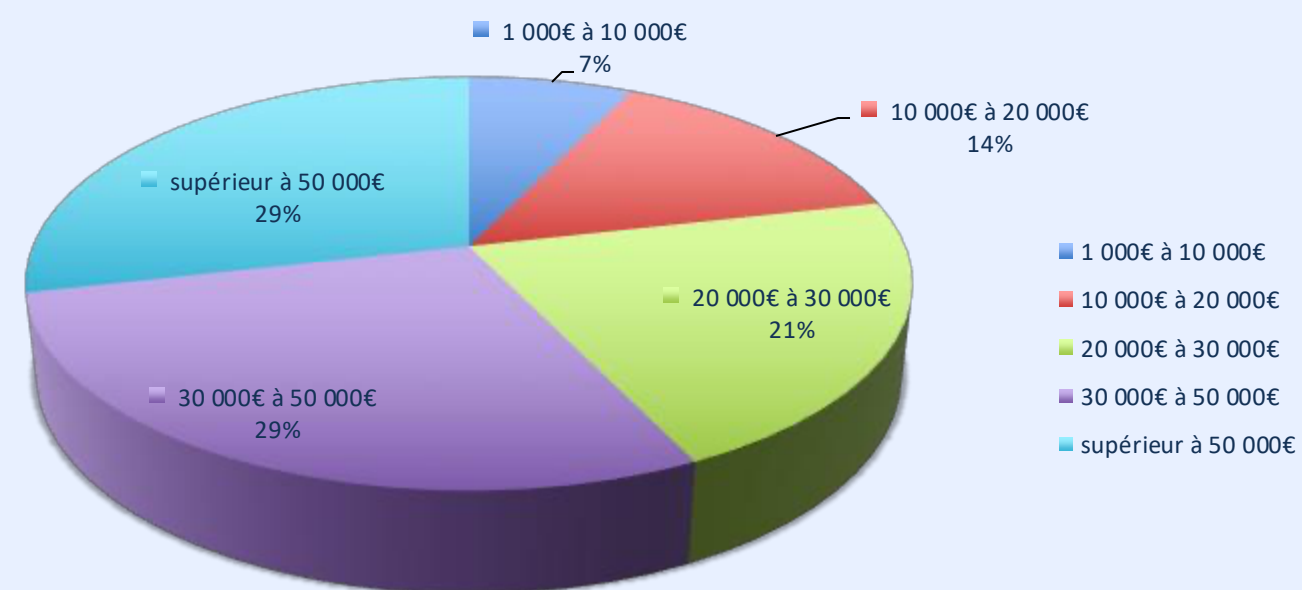

79% des diplômés gagnent plus de 20.000€ au bout de 30 mois

Enquête d'insertion à 30 mois
Présence d'une autre activité en complément de revenus

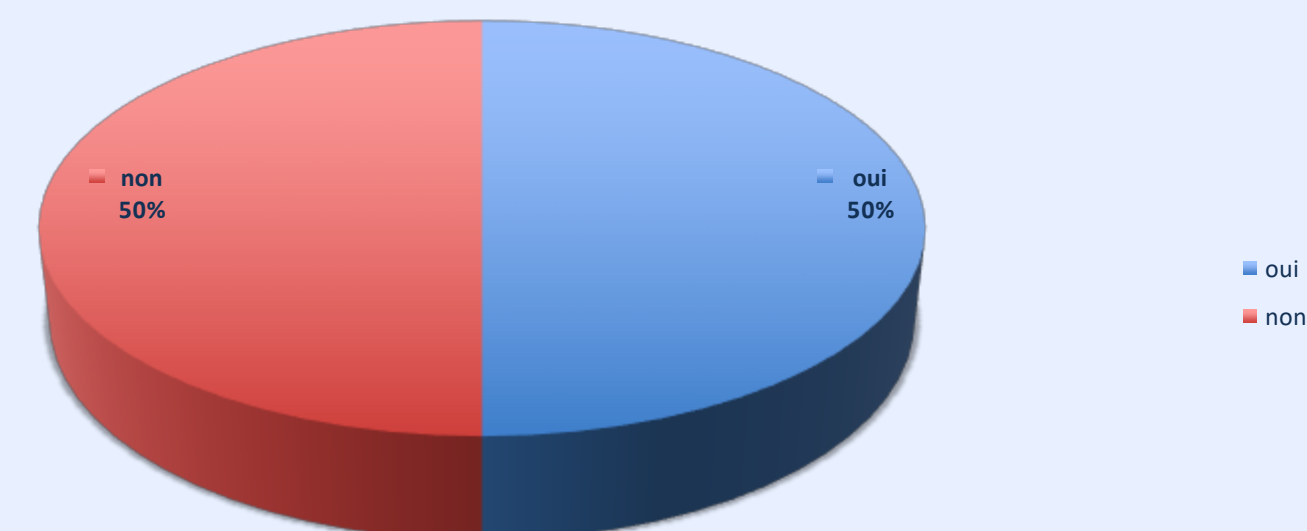

La moitié des diplômés n'ont pas besoin d'une autre activité en complément de revenus

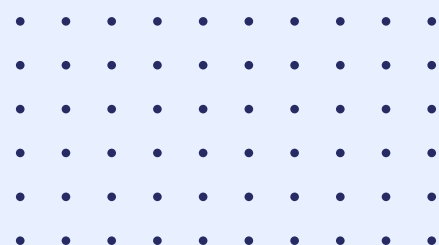

Fonction occupée au jour de l'enquête

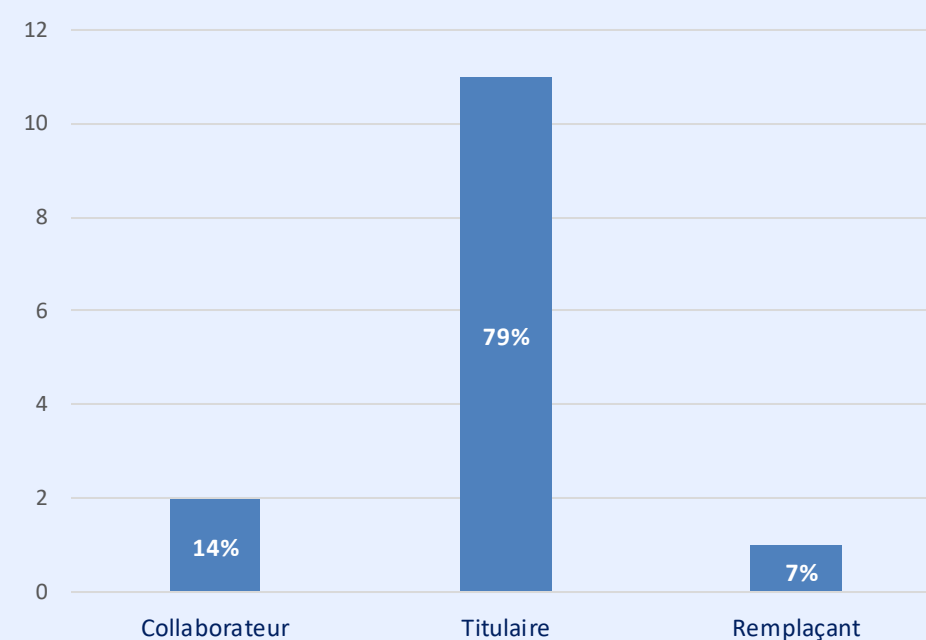

Statut d'exercice en tant qu'ostéopathe

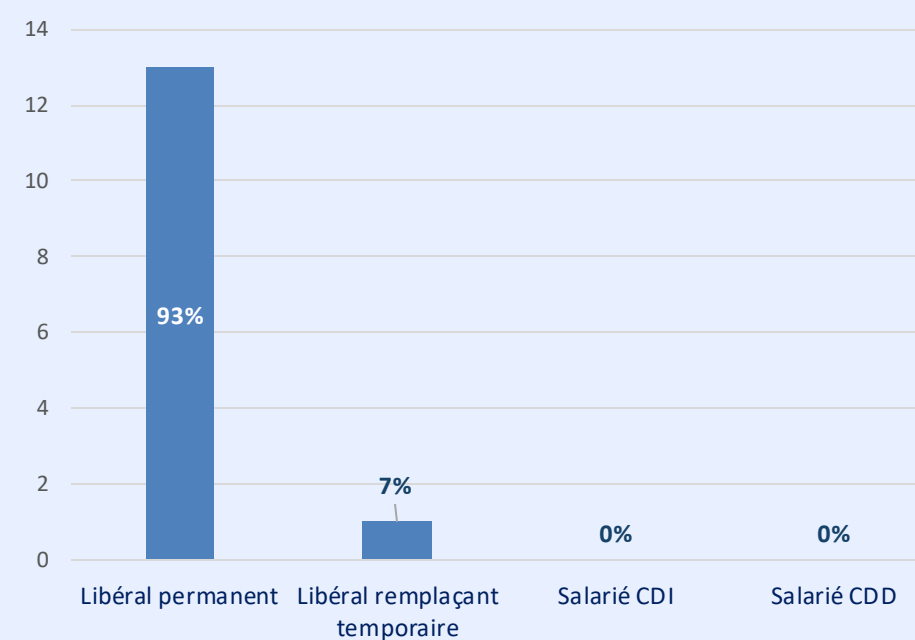

Statut Professionnel

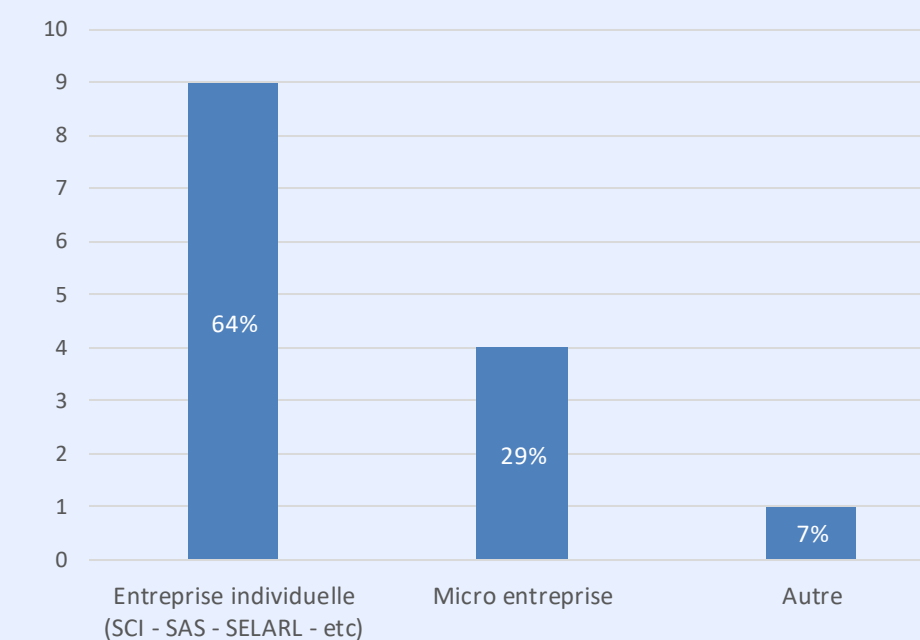

La majeure partie de nos diplômés se sont installés en tant que :
Titulaire, Libéral permanent en entreprise individuelle

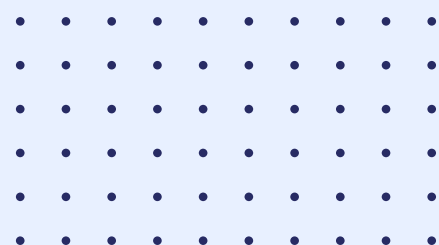

Nombre de journées travaillées par semaine

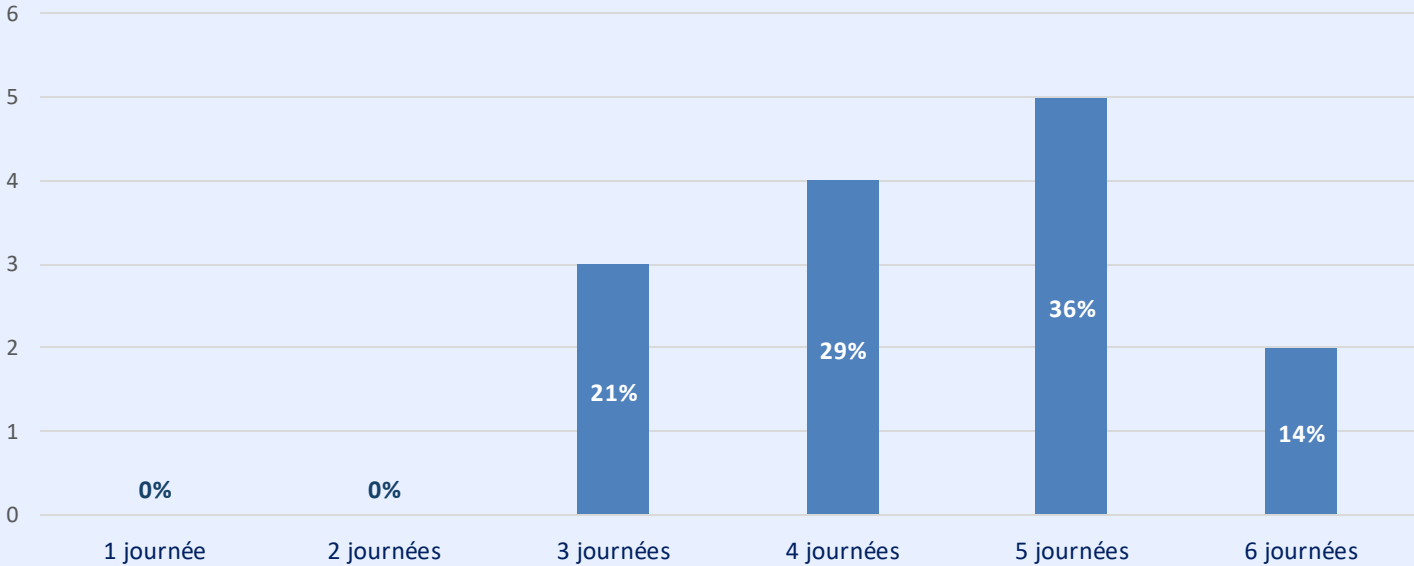

Nombre de semaines travaillées par année

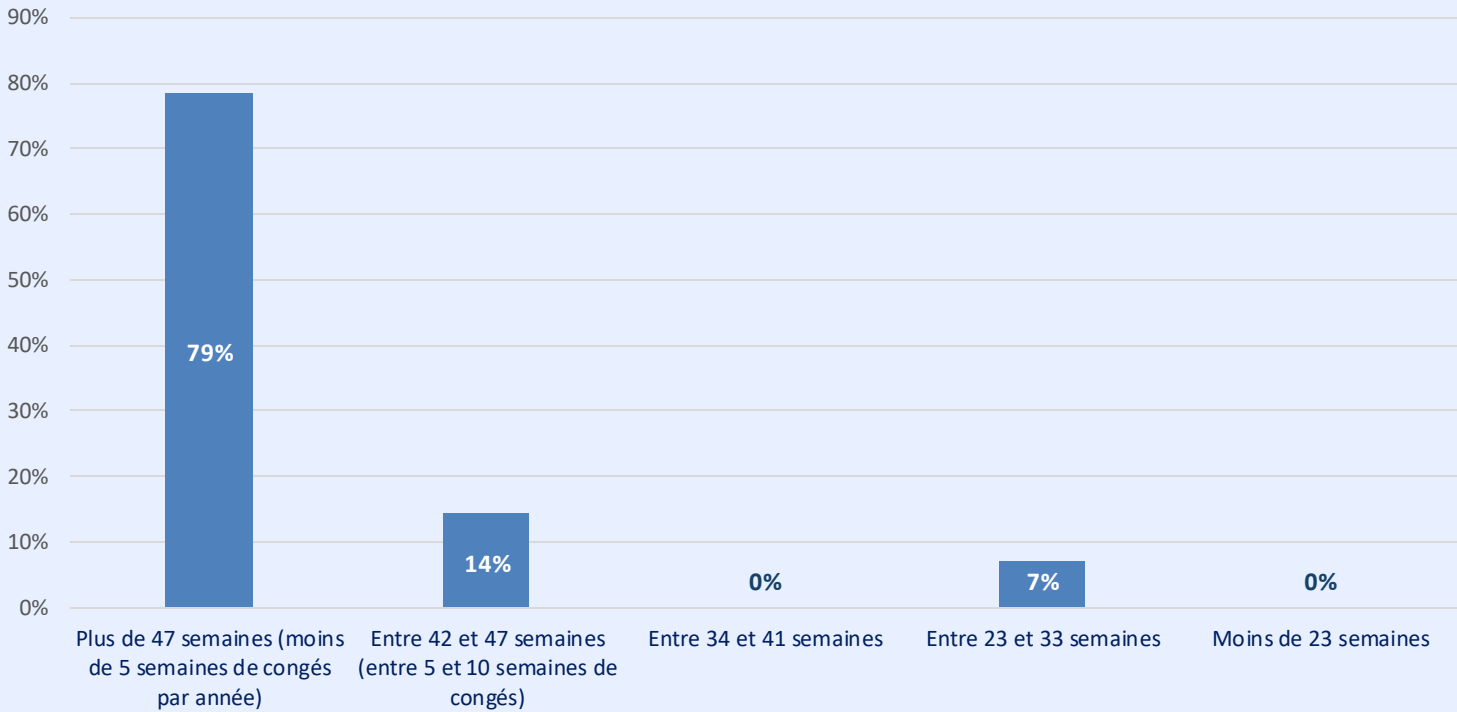

La majeure partie de nos diplômés travaillent à temps plein.

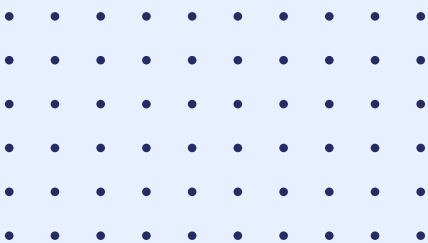

Cadre d'exercice

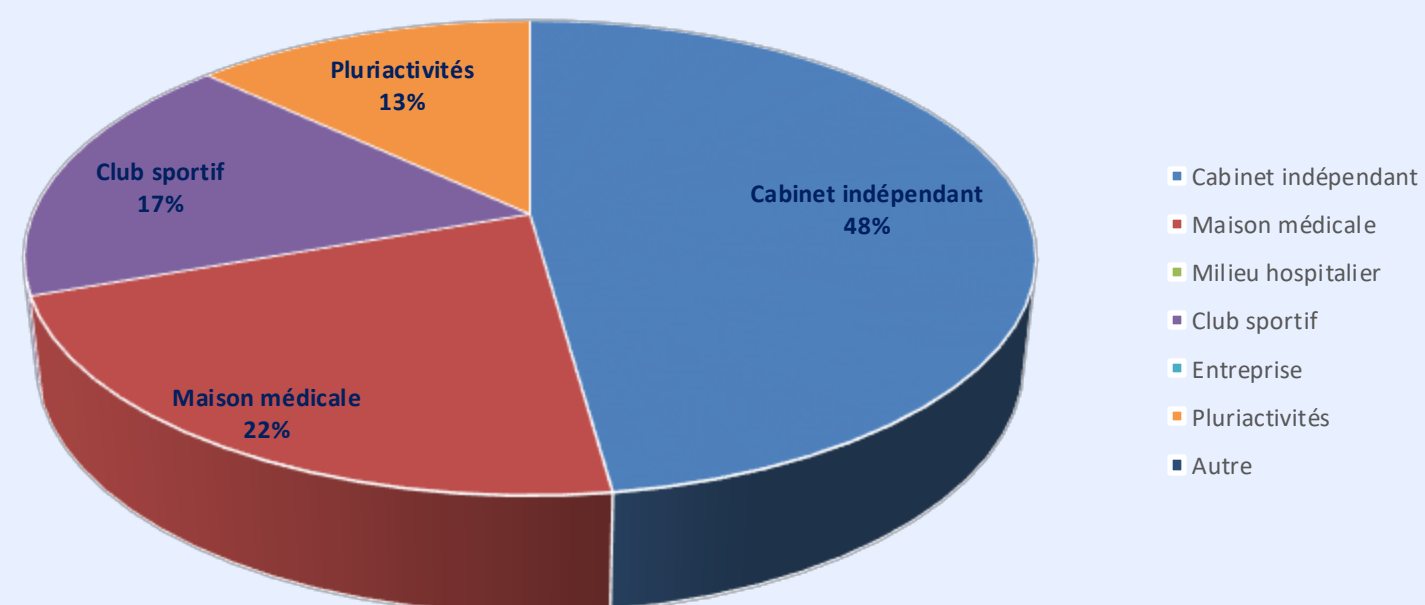

Près d'1 diplômé sur 2 est installé dans un cabinet indépendant.

Patients majoritairement rencontrés

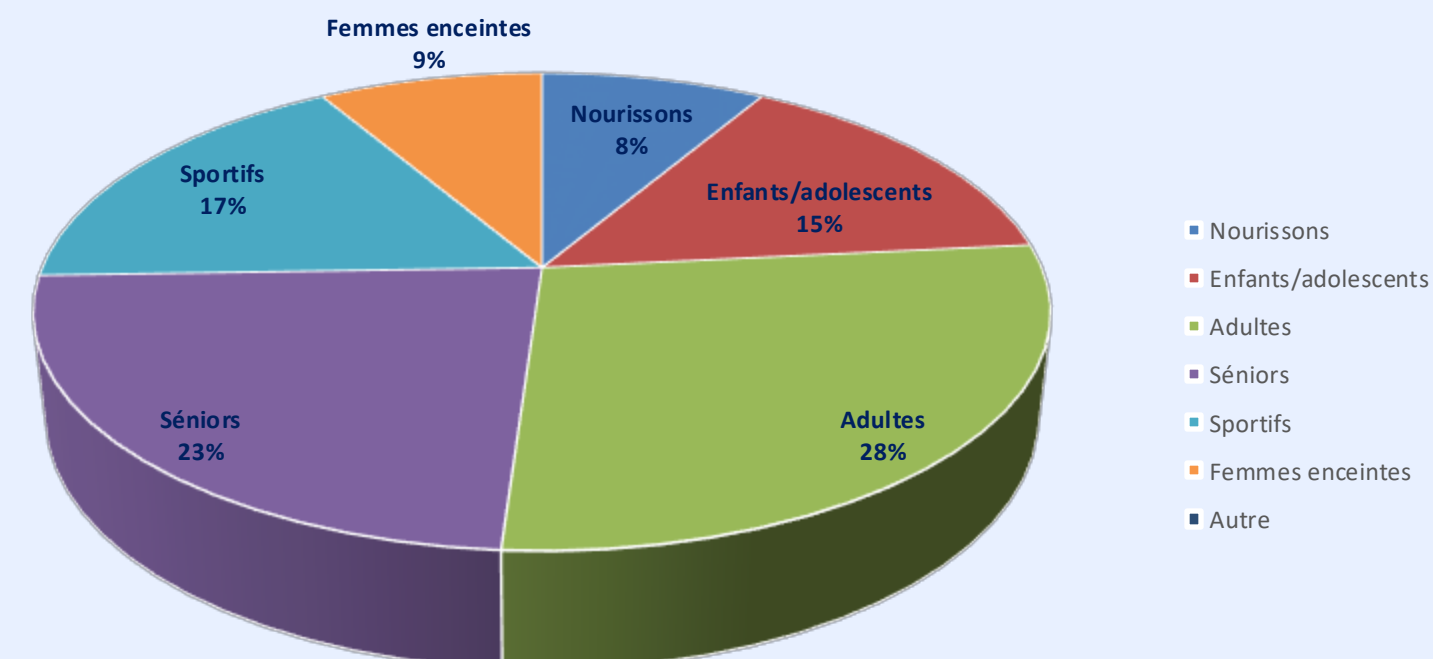

Le type de patients reçus est principalement Adultes et seniors

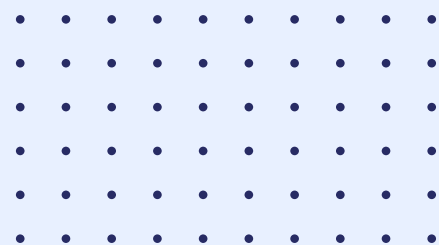

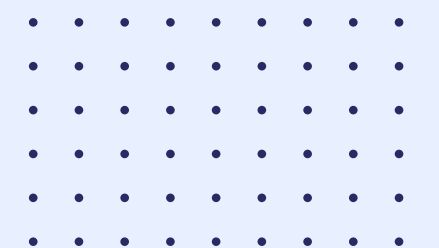

Promotion Juillet 2022

Enquête d'insertion à 30 Mois

Formation Dispensée

Promotion	Enquête	Nombres de diplômés	Pourcentage de réponses (nombre)	Pourcentage d'exercice en tant qu'Ostéopathe parmi les réponses
2022	30 Mois	11	72,7% (8/11)	100%

Formation Dispensée

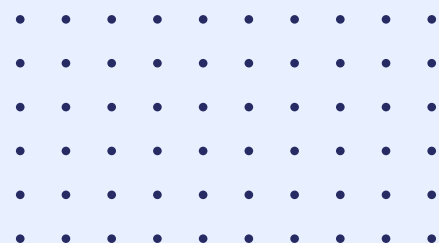

Formation Dispensée

Bilan de l'enquête d'insertion Professionnelle à 30 Mois Promotion Juillet 2022 ISOGM – Janvier 2025

Enquête d'insertion à 30 mois
Genre

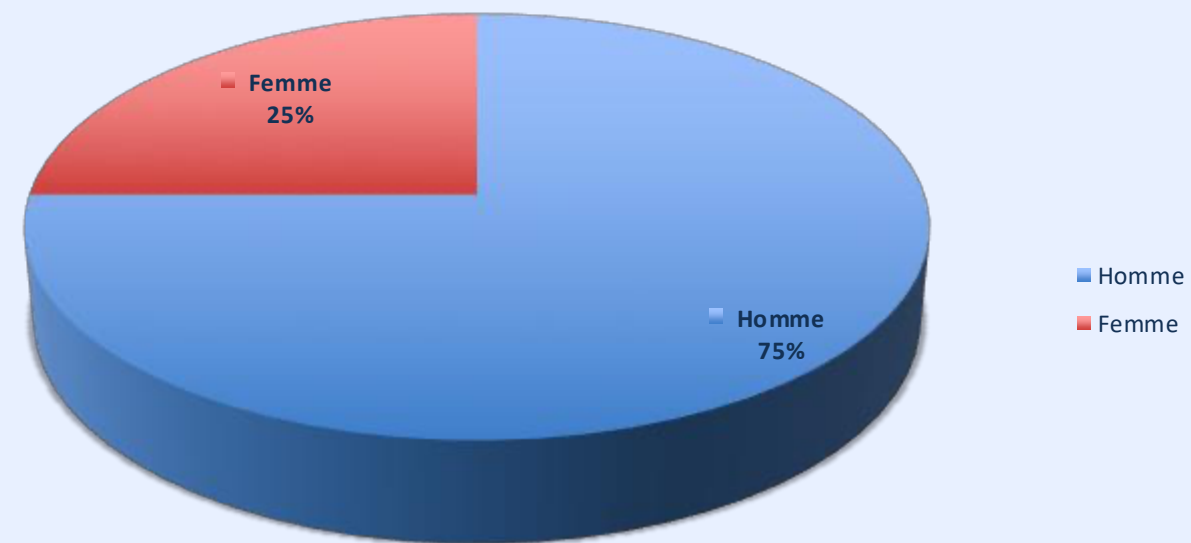

Une majorité d'Ostéopathes hommes dans cette promotion.

Enquête d'insertion à 30 mois
Age

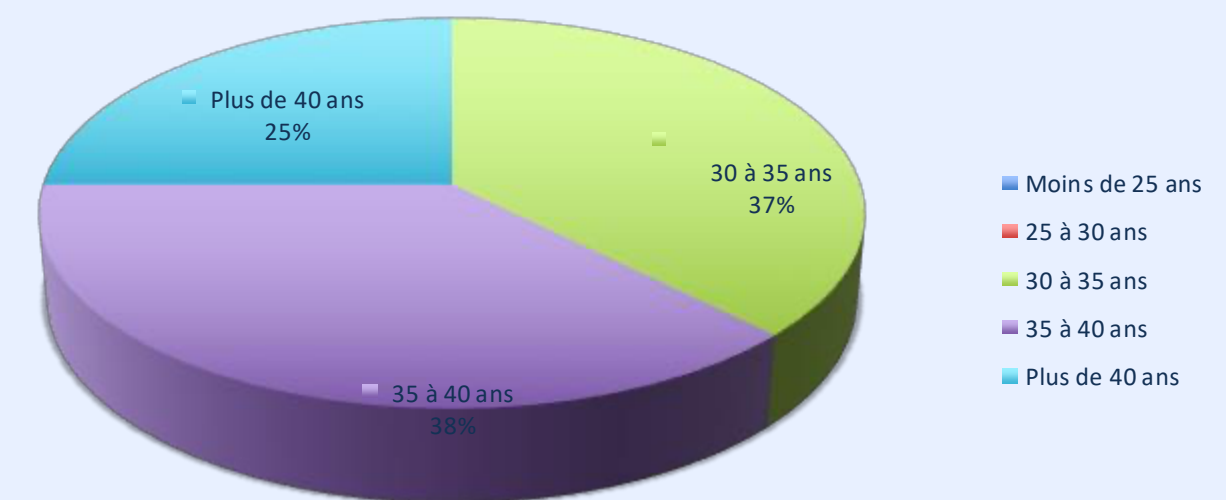

Ils sont tous âgés de plus de 30 ans.

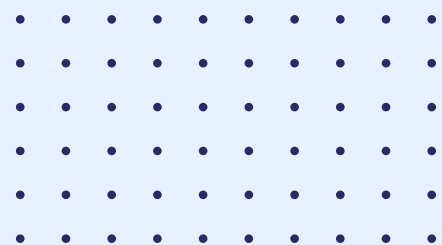

Formation Dispensée

Enquête d'insertion à 30 mois Début d'activité en tant qu'Ostéopathe

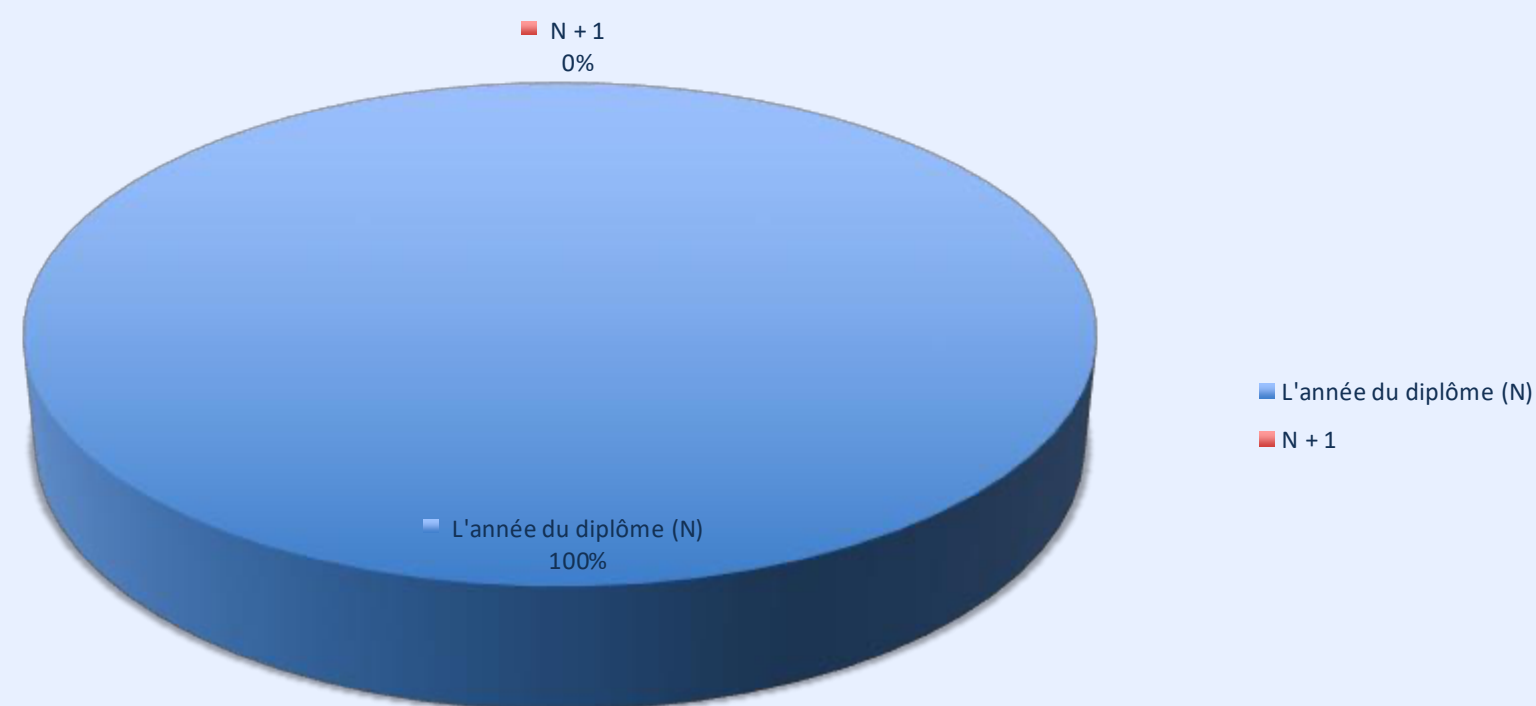

Tous les diplômés sont insérés sur le marché du travail en tant qu'ostéopathe

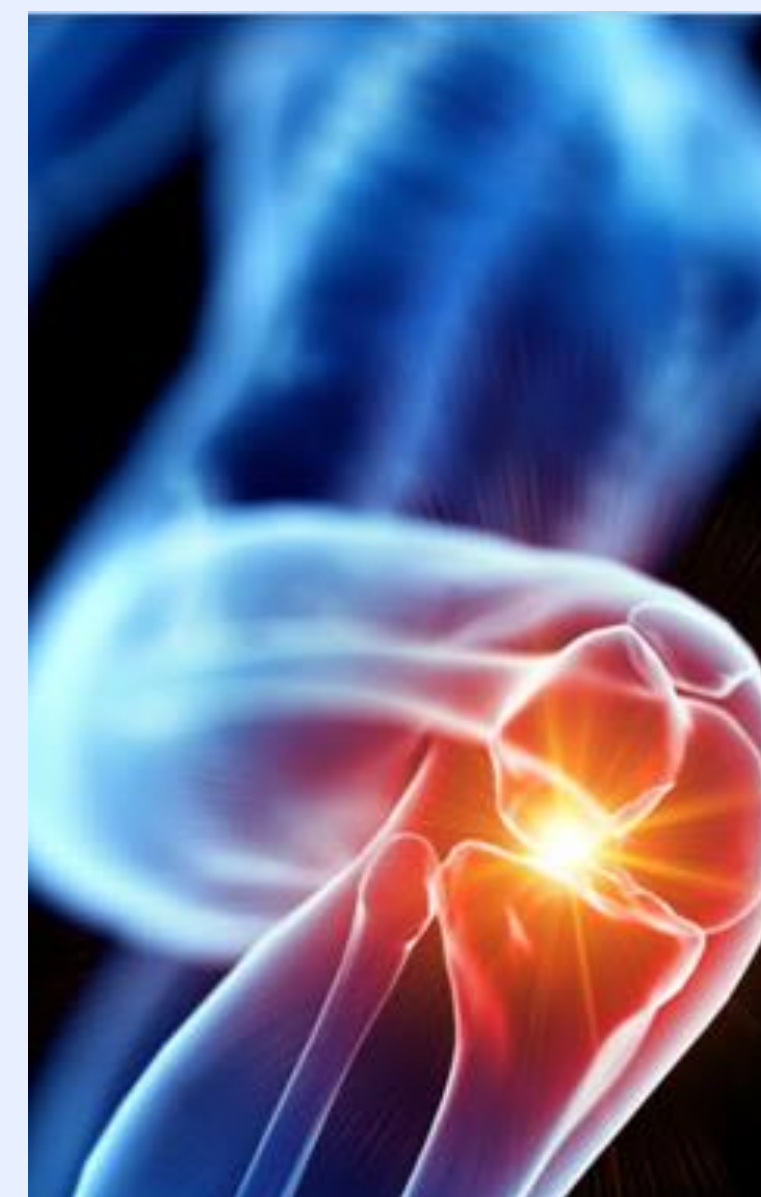

La formation dispensée à cette particularité que tous les diplômés travaillaient déjà en tant que professionnels de santé.

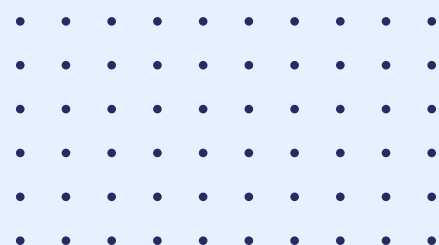

Formation Dispensée

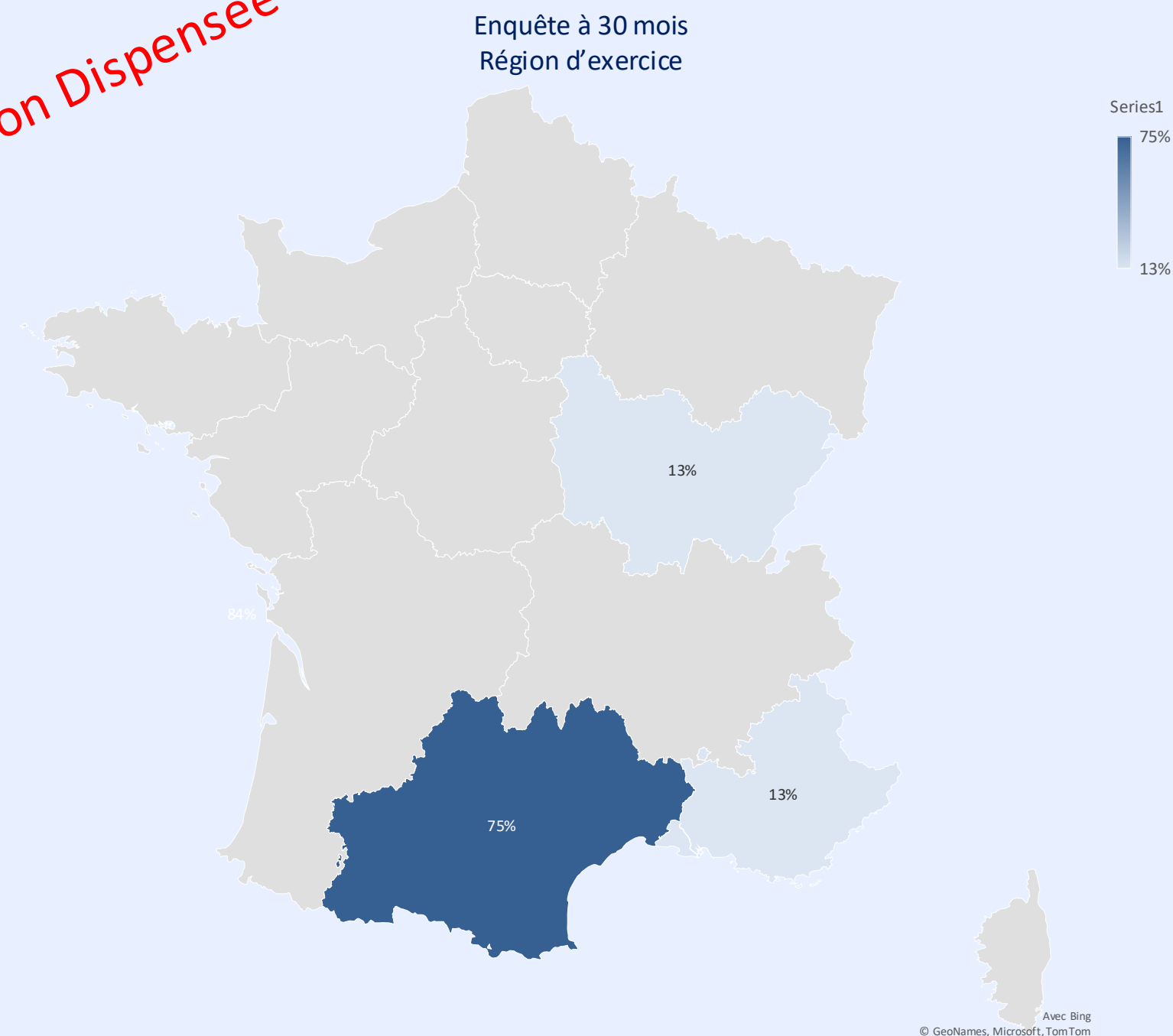

Enquête d'insertion à 30 mois
Région d'exercice

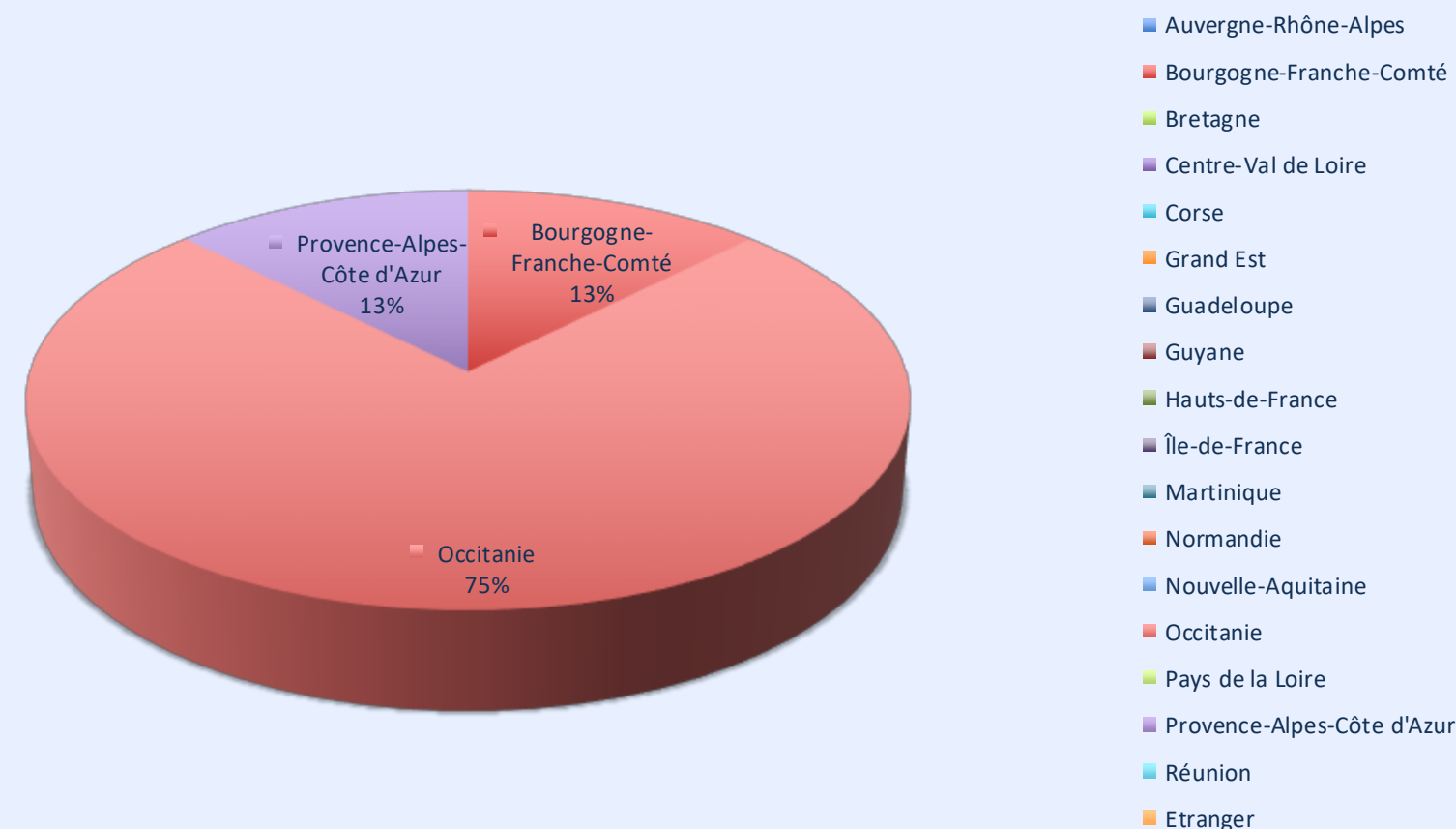

75% des diplômés se sont installés dans la région Occitanie

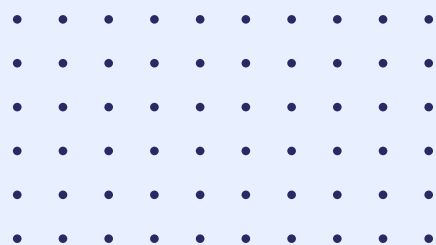

Formation Dispensée

Enquête d'insertion à 30 mois
Revenus en €

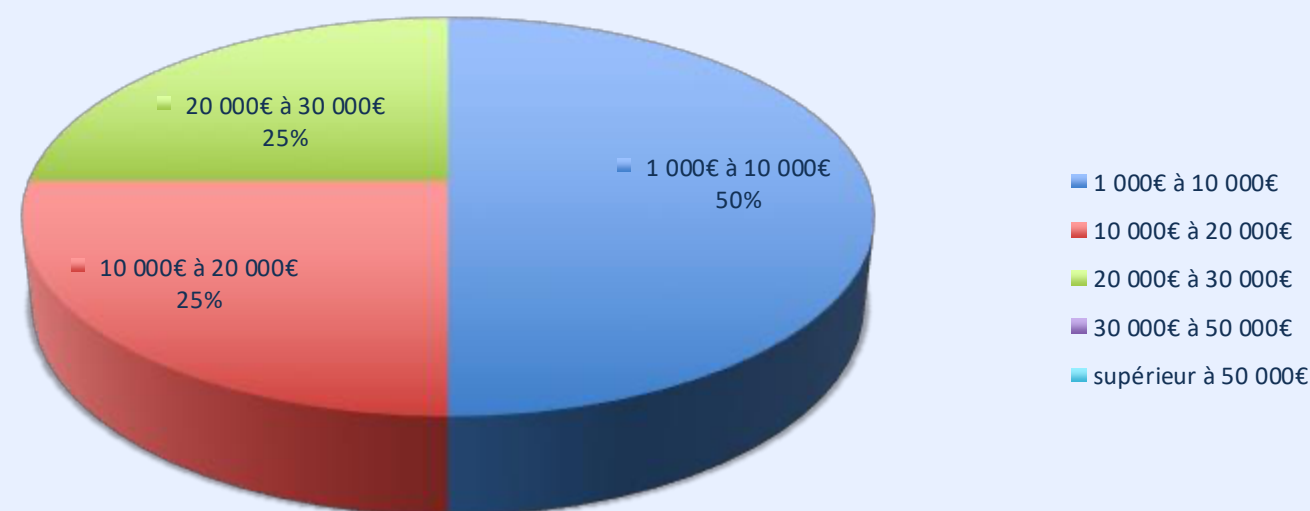

50% des diplômés ont un complément de revenus
supérieur à 10.000€

*Remarque : ils sont tous professionnels de santé et ne conçoivent pas
l'ostéopathie comme activité principale*

Enquête d'insertion à 30 mois
Présence d'une autre activité en complément de revenus

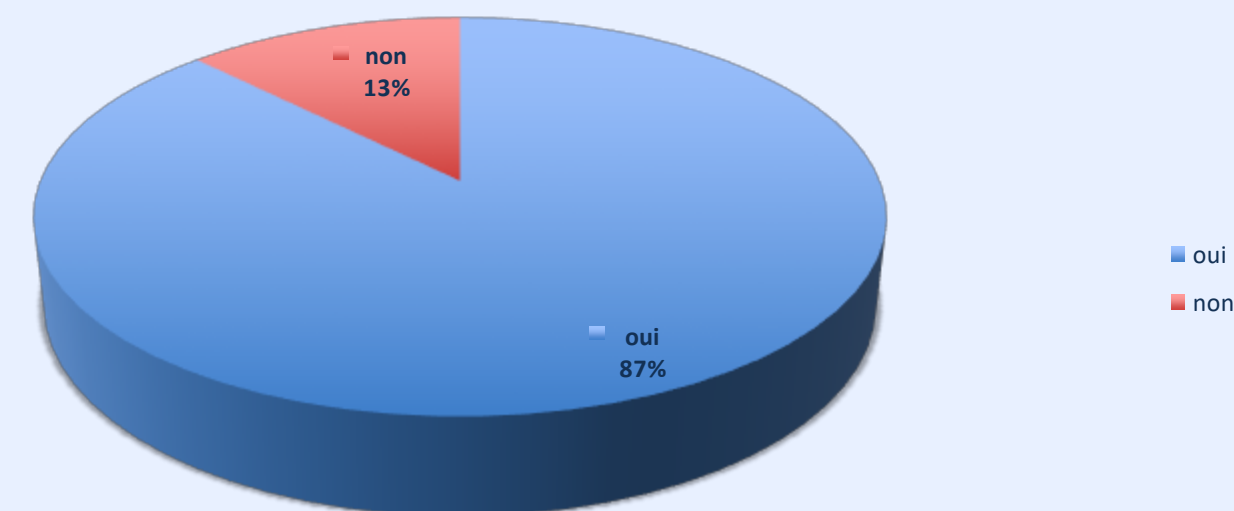

D'après les résultats :
87% des diplômés ont une autre activité.
13% n'ont pas de complément de revenus

*Rq : tous nos diplômés FD poursuivent leur activité paramédicale qu'ils n'ont pas dissocié dans le
questionnaire, à tort, de l'activité d'ostéopathie*

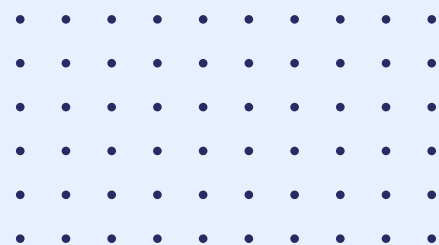

Formation Dispensée

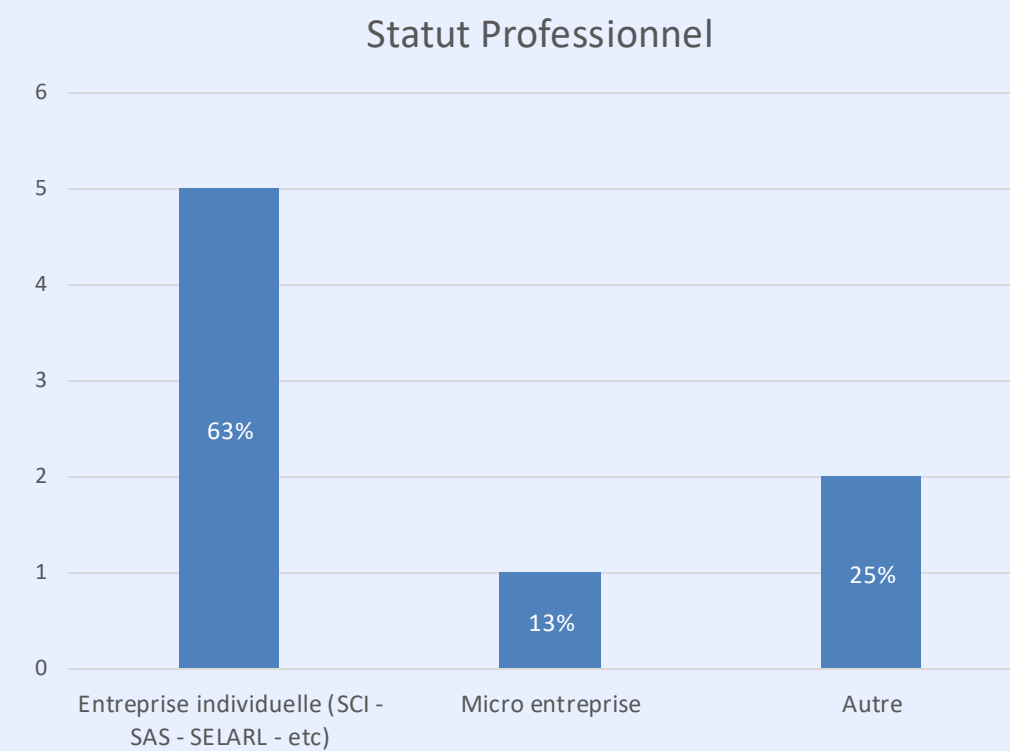
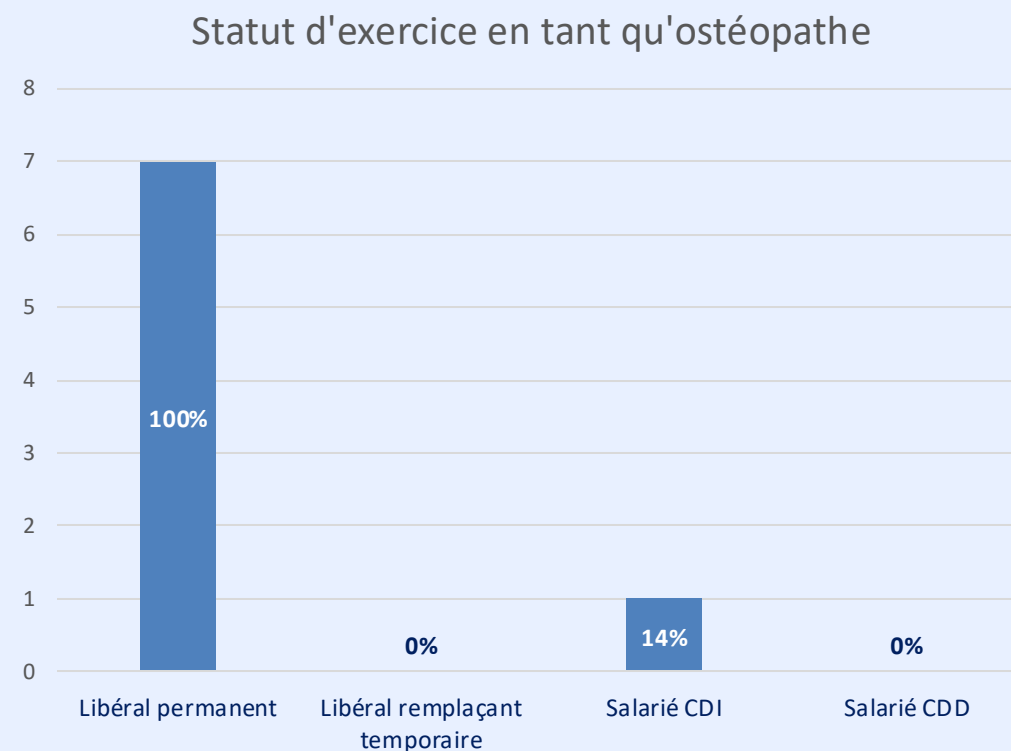
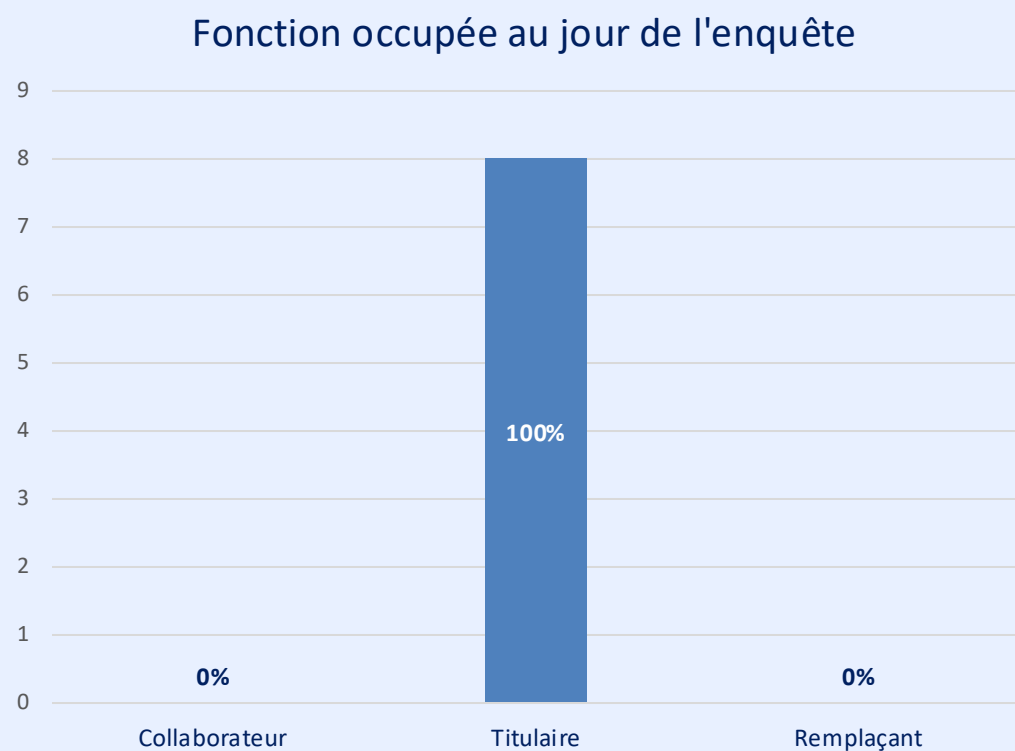

La majeure partie de nos diplômés se sont installés en tant que :
Titulaire, Libéral permanent en entreprise

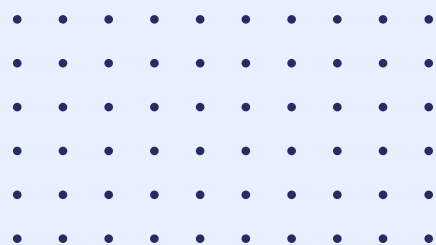

Formation Dispensée

Nombre de journées travaillées par semaine

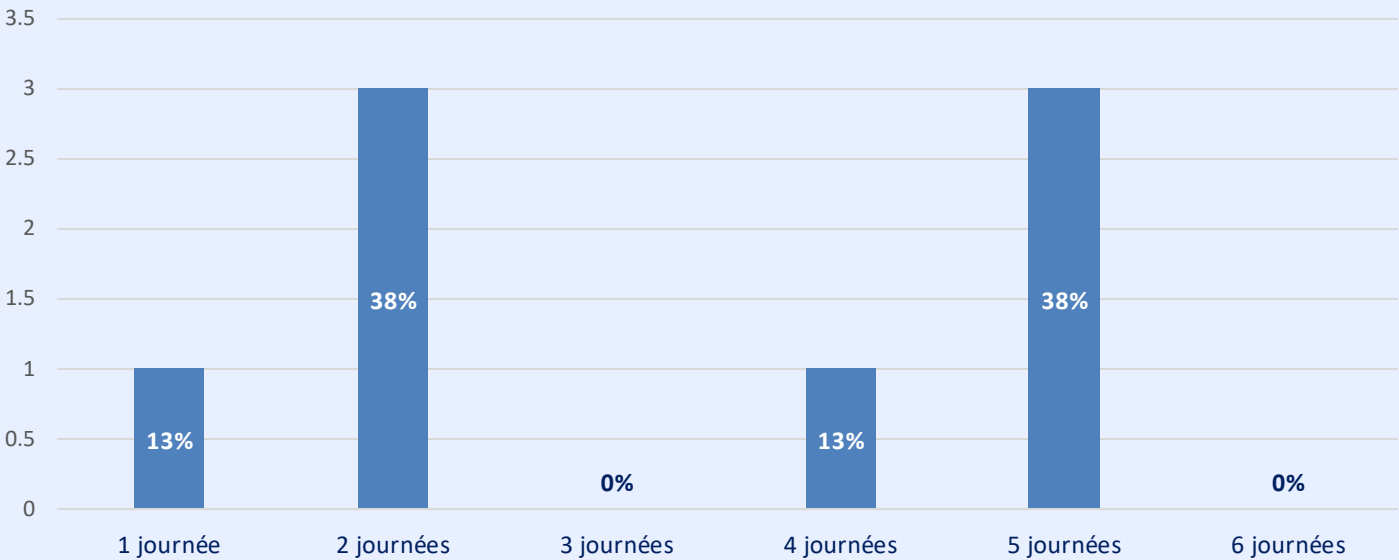

Nombre de semaines travaillées par année

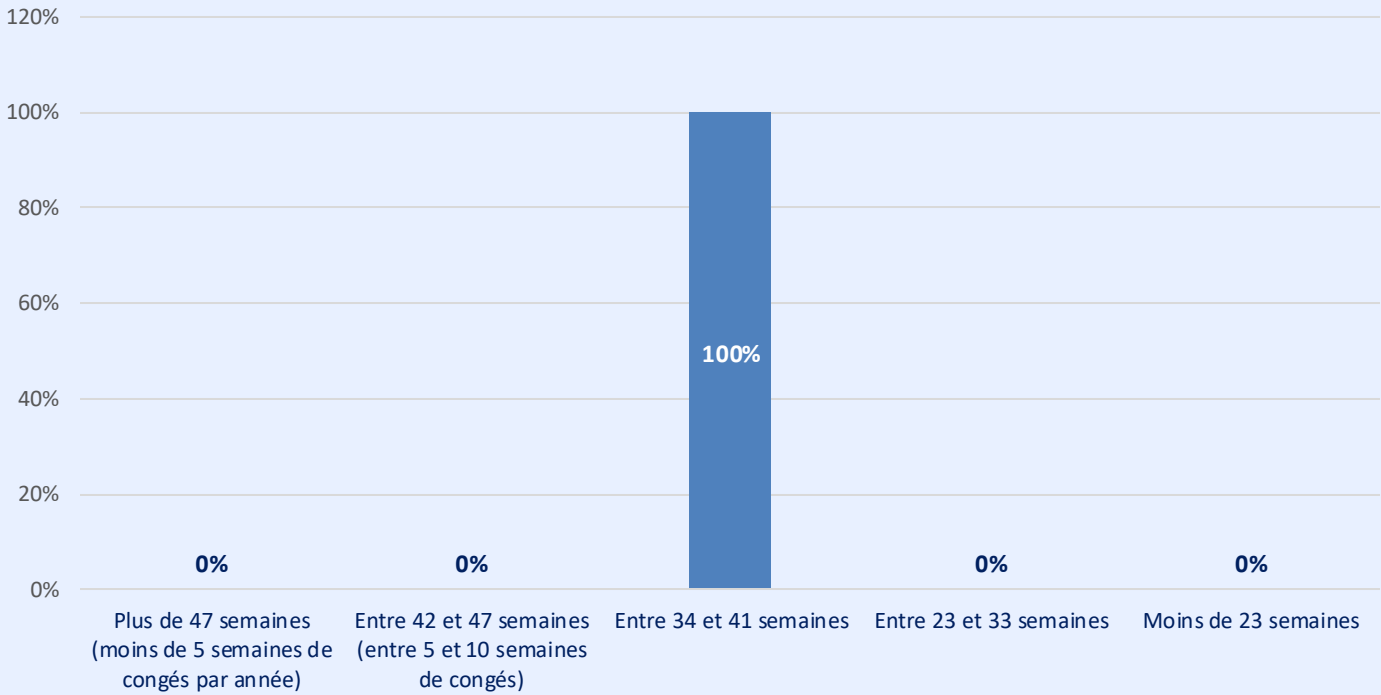

L’activité d’ostéopathe reste bien un complément d’activité par rapport à la profession exercée avant la formation en ostéopathie. Le sondage n’arrive pas à faire transparaître cette information.

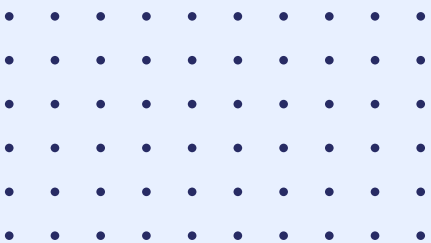

Formation Dispensée

Cadre d'exercice

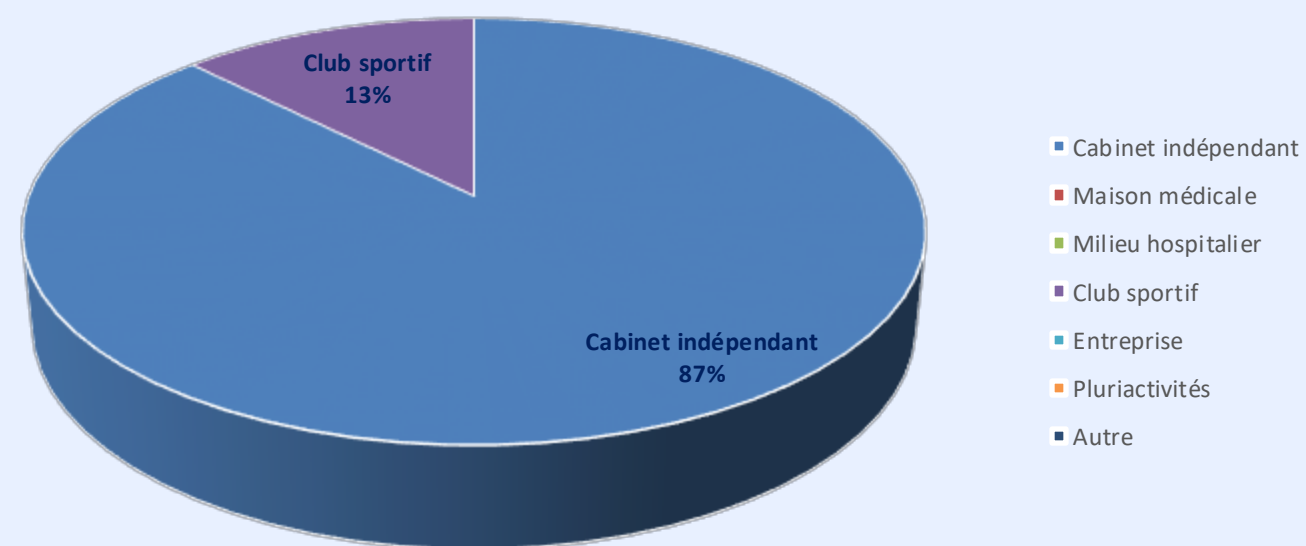

87% travaillent dans un cabinet indépendant

Patients majoritairement rencontrés

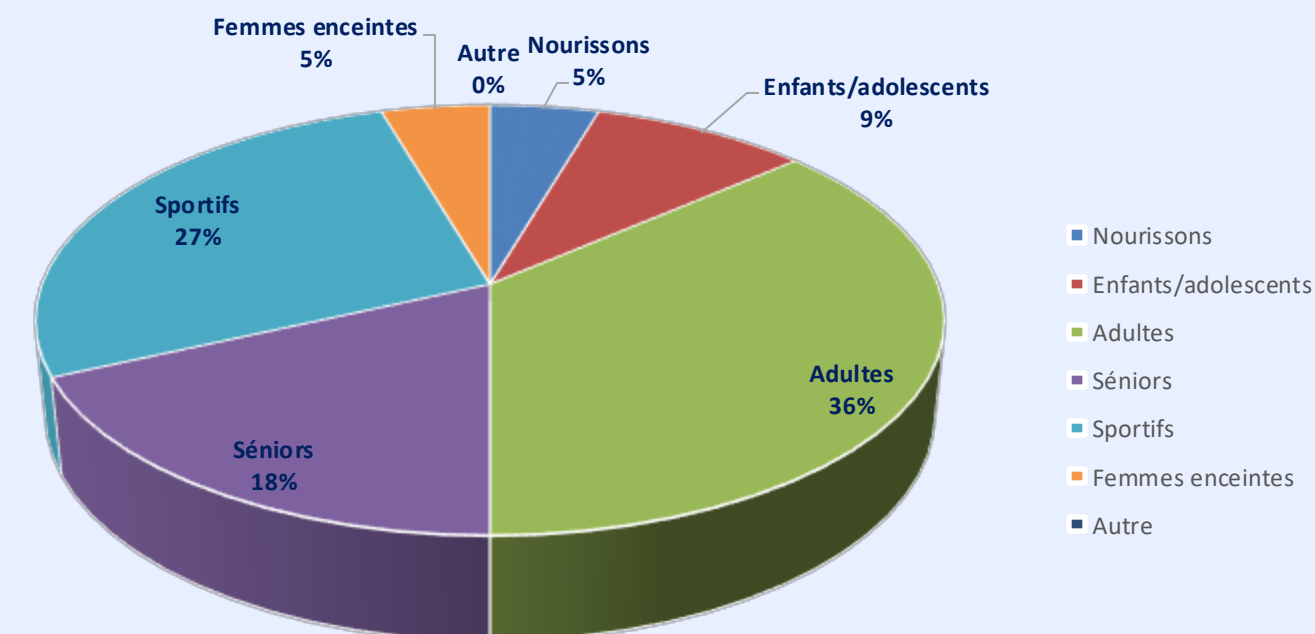

Le majeure partie des patients reçus sont des adultes et des sportifs.

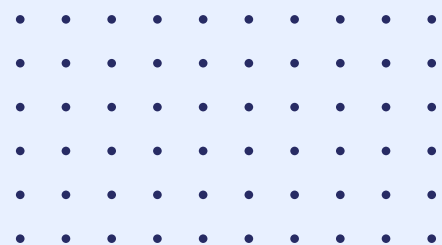

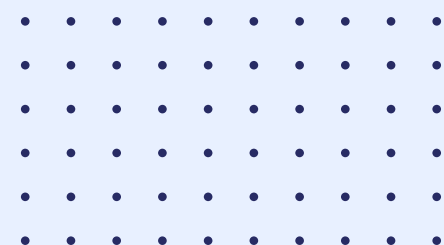
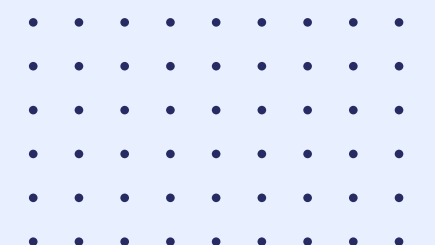

Retrouvez-nous
sur www.isogm.fr