

Enquête d'insertion à 6, 18 et 30 Mois

Janvier 2026

Réunion Pédagogique du 03 mars 2026

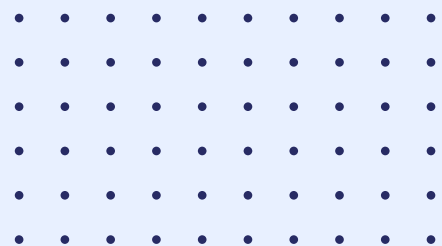

Descriptif du parcours d'insertion des diplômés de l'ISOGM

Le suivi de l'insertion professionnelle des diplômés est une obligation réglementaire dont les dispositions sont décrites ci-après :

Les enquêtes d'insertion professionnelle permettent d'apprécier l'intégration des professionnels, de mesurer leur évolution et d'évaluer les professionnels dans l'exercice partiel ou total.

Le suivi de cette intégration professionnelle permet d'évaluer les différents statuts professionnels, libéral ou salarié, les régions d'implantation, le niveau et les évolutions de revenus ainsi que les éventuelles formations complémentaires.

Le process de suivi est le suivant :

- Information des étudiants de 5^e année de l'existence des enquêtes d'insertion.
- Circulation par mail au mois de janvier de l'enquête d'insertion comportant une vingtaine de questions.

Cette enquête est à compléter en ligne.

- Une relance est réalisée à J+15 et J+30 et si nécessaire, l'enquête est complétée par téléphone afin de recueillir les informations manquantes de la part des élèves.
- Les données recueillies sont ensuite analysées pour suivre l'évolution des ostéopathes formés au sein de l'ISOGM.

Toutes les réponses sont soumises au respect du secret professionnel et s'inscrivent dans le cadre des normes de protection de données de la Directive européenne RGPD.

L'enquête d'insertion à 6, 18 et 30 Mois de la promotion diplômée en Juillet 2023, 2024 et 2025 est présentée ci-dessous :

.....
.....
.....
.....
.....
.....



Nb : une autre enquête d'insertion est lancée en Juillet pour l'enquête à +24 mois

Présentation des Résultats par Type de Formation

Avant d'analyser en détail les résultats de l'enquête d'insertion professionnelle, il est essentiel de préciser la méthodologie adoptée pour la présentation des données.

Nous avons choisi de distinguer les résultats selon le type de formation suivie, à savoir :

- La formation initiale en ostéopathie (post-bac)
- La formation dispensée (MKDE, infirmier, sage-femme, podologue, médecin).

Cette distinction s'impose pour plusieurs raisons :

- Différences d'évolution: à 6 mois, 18 mois et 30 mois après l'obtention du diplôme, la situation professionnelle, l'expérience acquise et les opportunités varient significativement d'un groupe à l'autre.
- Parcours antérieurs distincts : bien que les compétences ostéopathiques soient identiques, les professionnels issus d'une formation dispensée ont souvent la possibilité de maintenir leur activité paramédicale initiale en parallèle de leur pratique ostéopathique.
- Gestion des revenus et choix de carrière : l'analyse des revenus doit prendre en compte cette double compétence, qui peut influencer sur la répartition entre activité principale et secondaire. Par ailleurs, certains professionnels choisissent de se reconverter totalement en abandonnant leur activité paramédicale au profit de l'ostéopathie.

Ainsi, l'étude des résultats de l'enquête d'insertion professionnelle sera structurée en deux parties :

- Les résultats des diplômés de la formation initiale post-bac.
- Les résultats des professionnels ayant suivi une formation dispensée.

Chacune de ces catégories sera analysée selon les trois périodes post-diplôme :

6 mois, 18 mois et 30 mois.

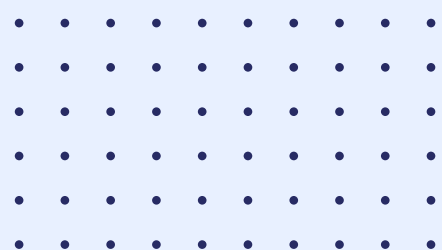

Nb : une autre enquête d'insertion est lancée en Juillet pour l'enquête à +24 mois

Bilan de l'enquête d'insertion Professionnelle ISOGM – Janvier 2026

Enquêtes envoyées le 7 Janvier 2026, relancées le 21 Janvier et le 4 Février 2026.
Analyse par l'équipe pédagogique le 03 mars 2026.
Elle concerne la promotion Formation Initiale de :
 Juillet 2023 – Enquête d'insertion à 30 Mois ;
 Juillet 2024 – Enquête d'insertion à 18 Mois ;
 Juillet 2025 – Enquête d'insertion à 6 Mois.

Promotion	Enquête	Nombre de diplômés	Pourcentage de réponses (nombre)	Pourcentage d'exercice en tant qu'Ostéopathe parmi les réponses
2023	30 Mois	13	76,9% (10/13)	100%
2024	18 Mois	27	70,4% (19/27)	100%
2025	6 Mois	33	90,9% (30/33)	100%

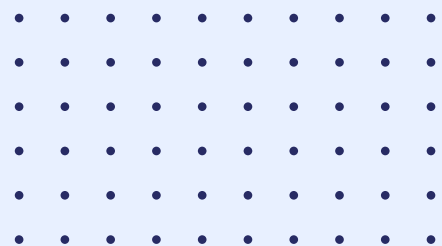

Bilan de l'enquête d'insertion Professionnelle ISOGM – Janvier 2026

Enquêtes envoyées le 7 Janvier 2026, relancées le 21 Janvier et le 4 Février 2026.
Analyse par l'équipe pédagogique le 11 Février 2026.
Elle concerne la promotion Formation Dispensée de :
 Juillet 2023 – Enquête d'insertion à 30 Mois ;
 Juillet 2024 – Enquête d'insertion à 18 Mois ;
 Juillet 2025 – Enquête d'insertion à 6 Mois.

Promotion	Enquête	Nombre de diplômés	Pourcentage de réponses (nombre)	Pourcentage d'exercice en tant qu'Ostéopathe parmi les réponses
2023	30 Mois	23	56,5% (13/23)	100%
2024	18 Mois	10	90% (9/10)	100%
2025	6 Mois	16	87,5% (14/16)	100%

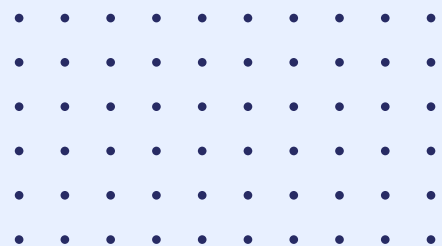

Bilan de l'enquête d'insertion Professionnelle ISOGM – Janvier 2026

Si nous réalisons un récapitulatif de l'ensemble de la promotion (en additionnant la formation initiale avec la formation dispensée), nous obtenons le tableau suivant :

Formation Initiale + Formation Dispensée

Promotion	Enquête	Nombre de diplômés	Pourcentage de réponses (nombre)	Pourcentage d'exercice en tant qu'Ostéopathe parmi les réponses
2025	6 Mois	49	89,8% (44/49)	100%
2024	18 Mois	37	75,7% (28/37)	100%
2023	30 Mois	36	63,9% (23/36)	100%

Comme expliqué précédemment dans « Présentation des Résultats par Type de Formation » l'analyse des résultats de l'enquête est effectuée par type de formation.

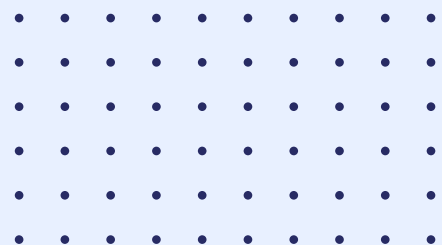

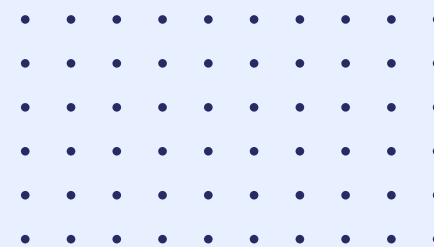

Promotion Juillet 2025

Enquête d'insertion à 6 Mois

Formation Initiale



Promotion	Enquête	Nombre de diplômés	Pourcentage de réponses (nombre)	Pourcentage d'exercice en tant qu'Ostéopathe parmi les réponses
2025	6 Mois	33	90,9% (30/33)	100%

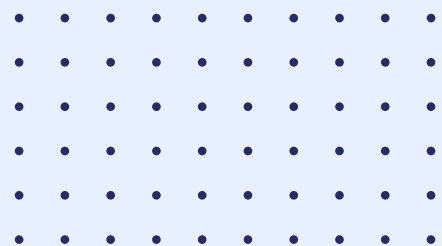

Bilan de l'enquête d'insertion Professionnelle à 6 Mois Promotion Juillet 2025 ISOGM – Janvier 2026

Enquête d'insertion à 6 mois
Genre

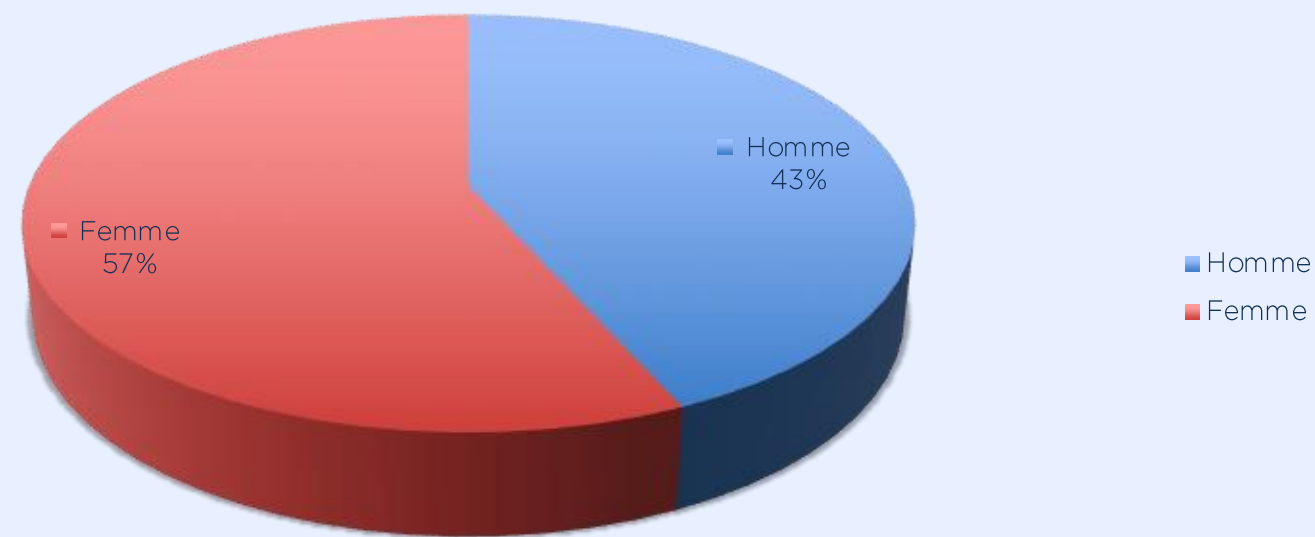

Une majorité d'Ostéopathes femmes dans cette promotion.

Enquête d'insertion à 6 mois
Age

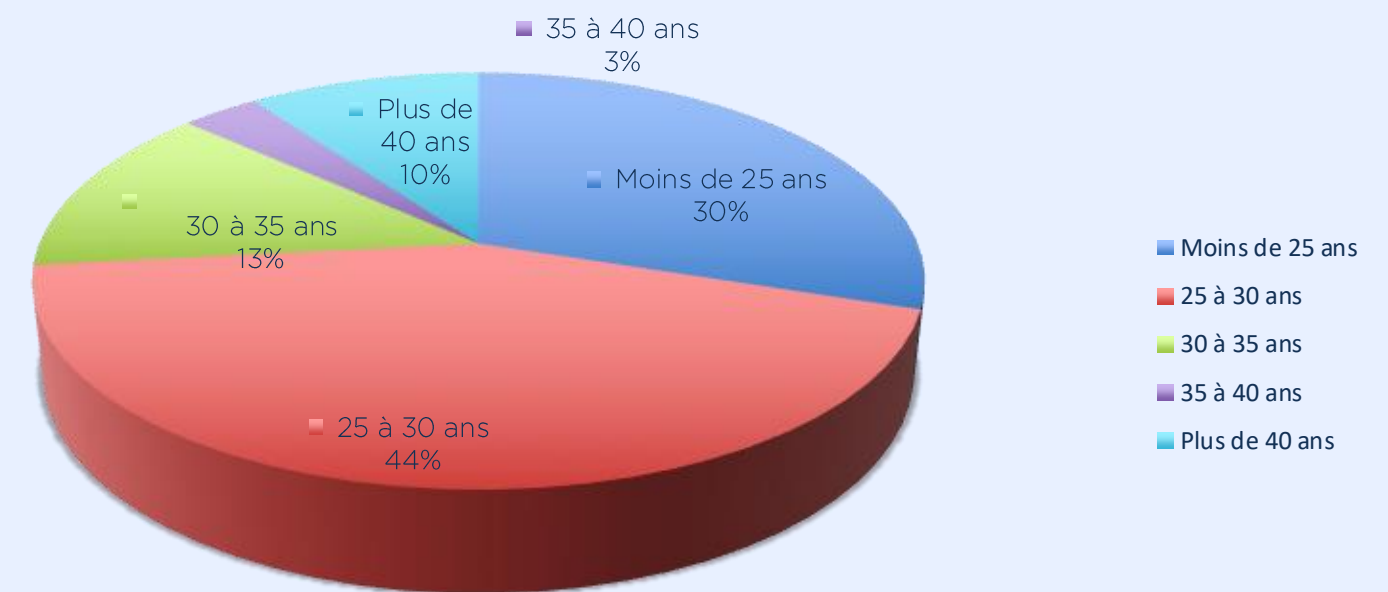

74% de la promotion a moins de 30 ans au moment du diplôme.

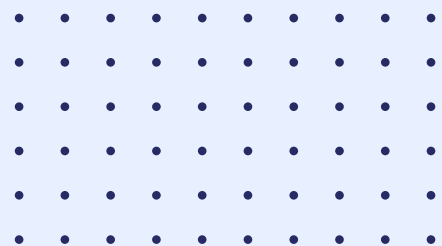

Enquête d'insertion à 6 mois
Début d'activité en tant qu'Ostéopathe

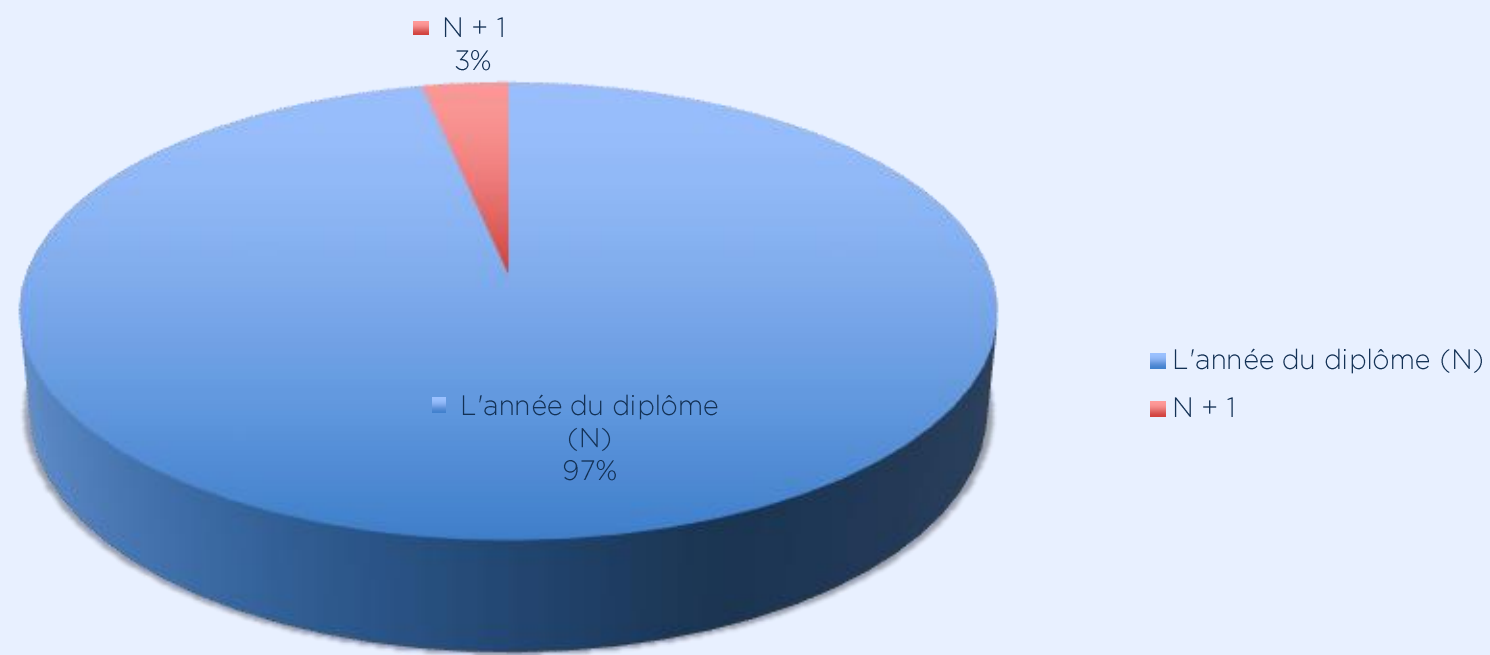

97% des diplômés sont insérés sur le marché du travail

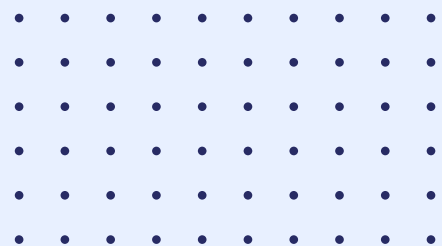

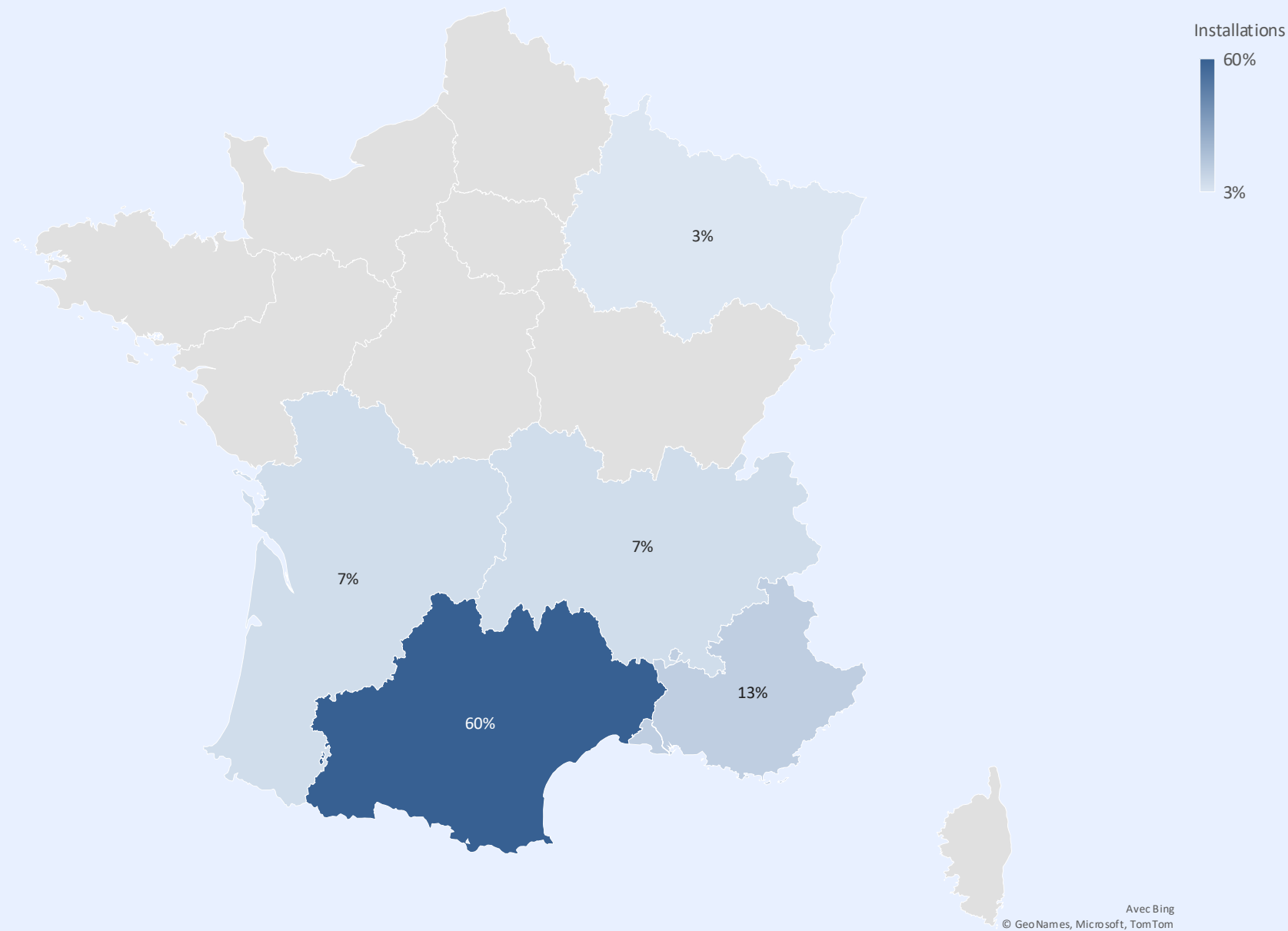

Enquête d'insertion à 6 mois Région d'exercice

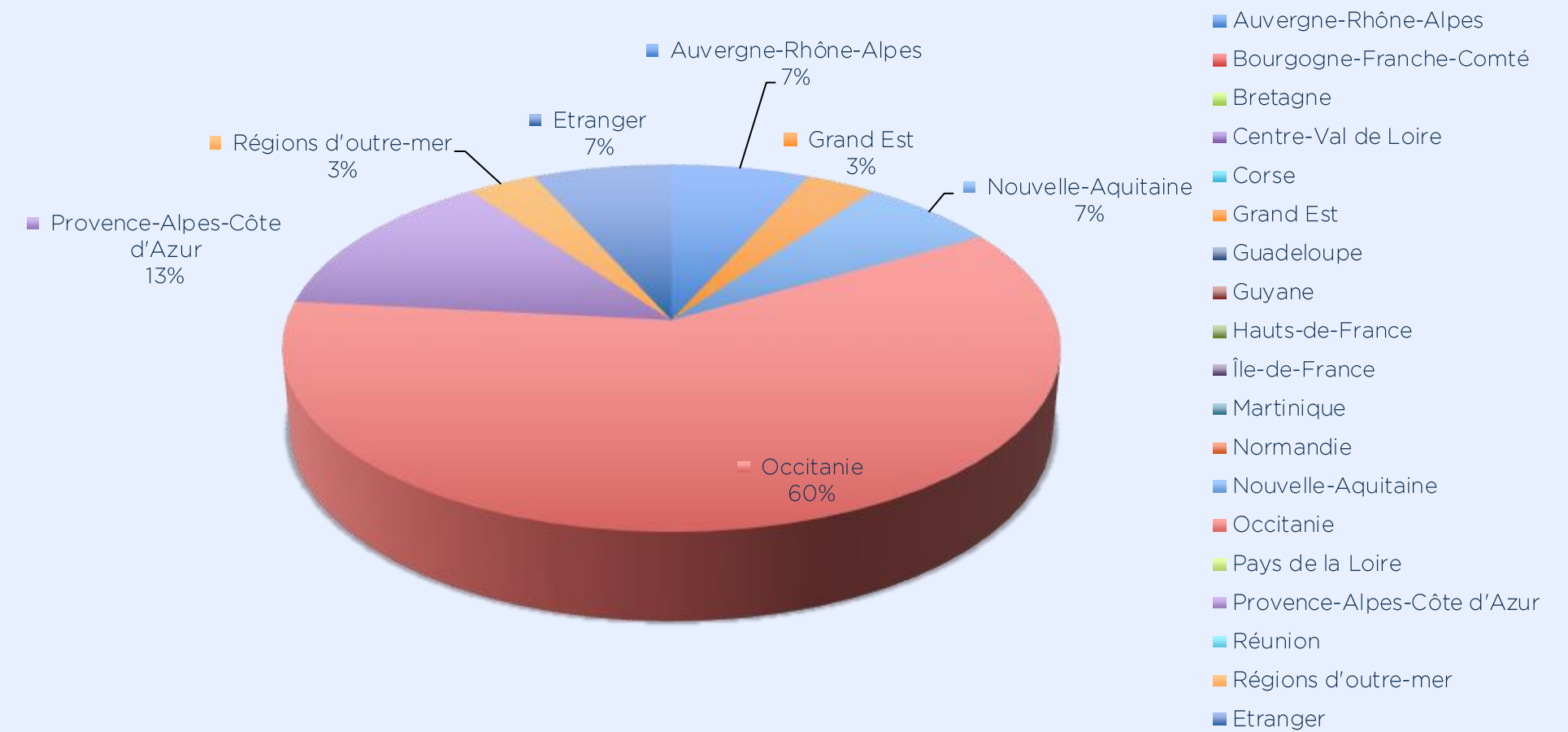

60% des diplômés se sont installés dans la région Occitanie
7% à l'étranger et 3% dans les Régions d'outre-mer

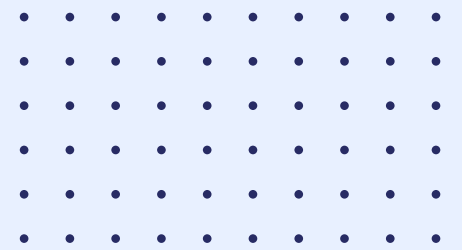

Enquête d'insertion à 6 mois
Revenus en €

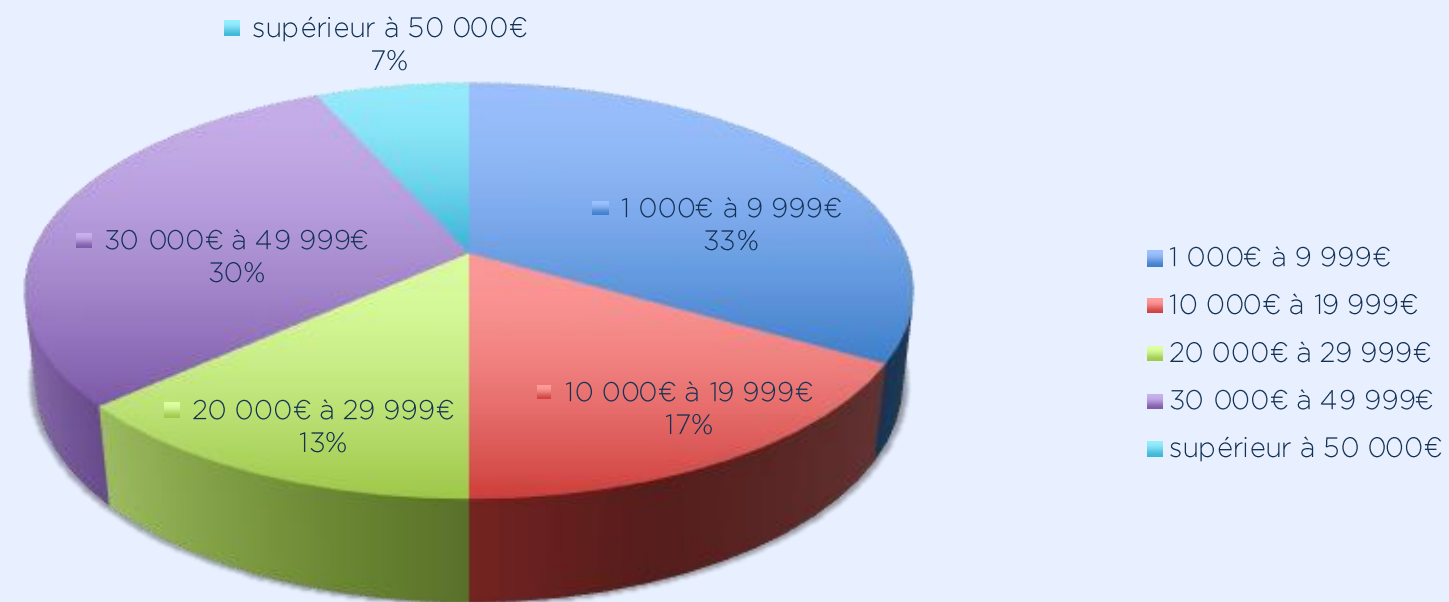

67% des diplômés gagnent* plus de 10.000€

**Il a été demandé d'annualiser le montant des 6 premiers mois d'exercice*

Enquête d'insertion à 6 mois
Présence d'une autre activité en complément de revenus

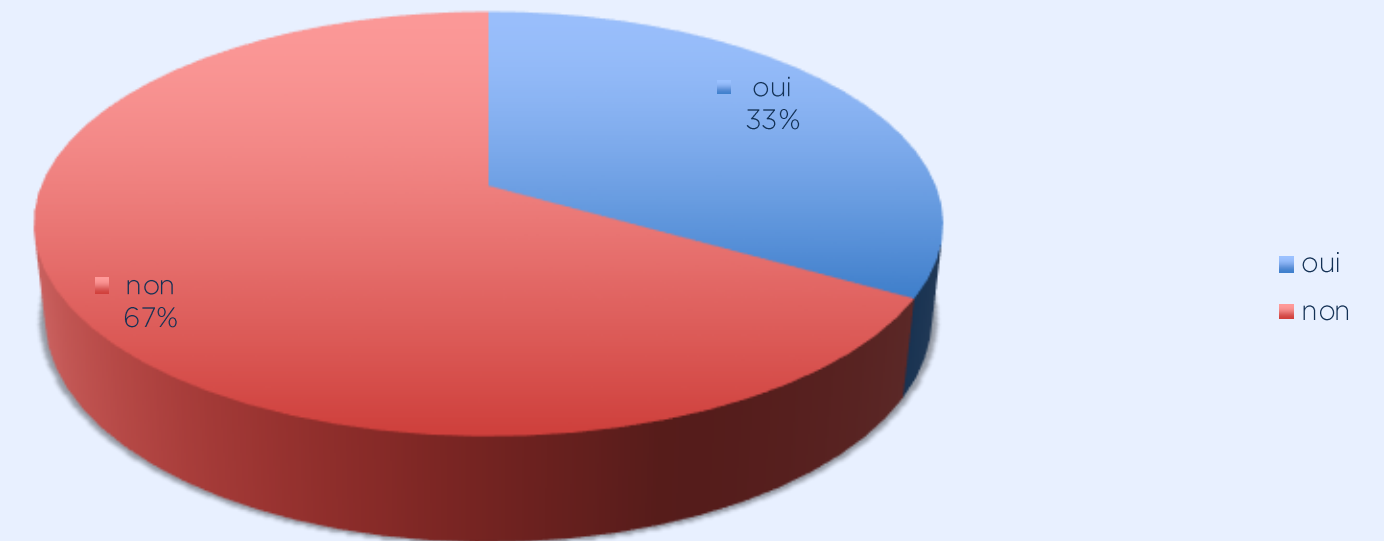

67% des diplômés n'ont pas besoin d'une autre activité en complément de revenus

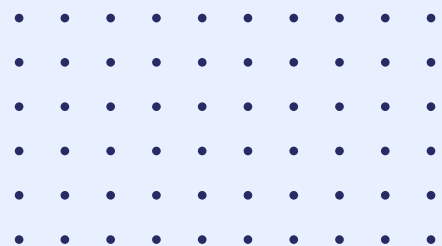

Promotion Juillet 2025 - Enquête d'insertion à 6 Mois

Formation Initiale

Fonction occupée au jour de l'enquête

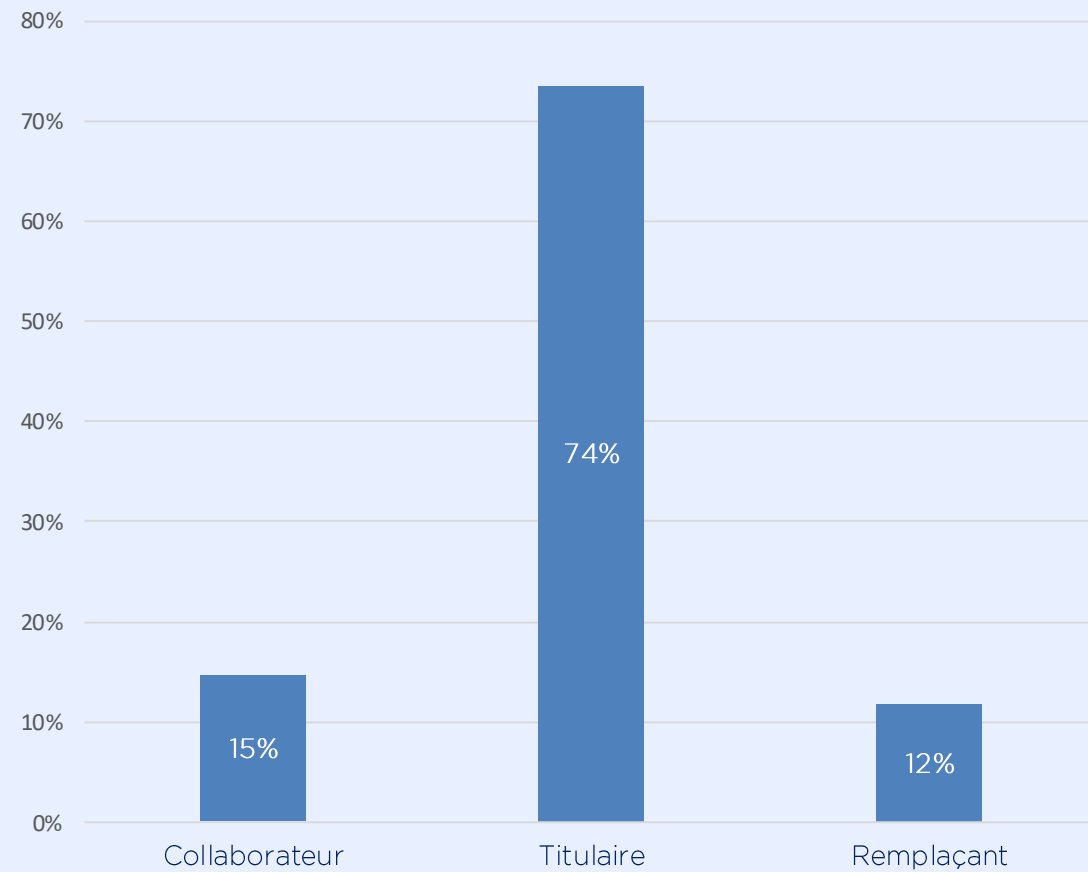

Statut d'exercice en tant qu'ostéopathe

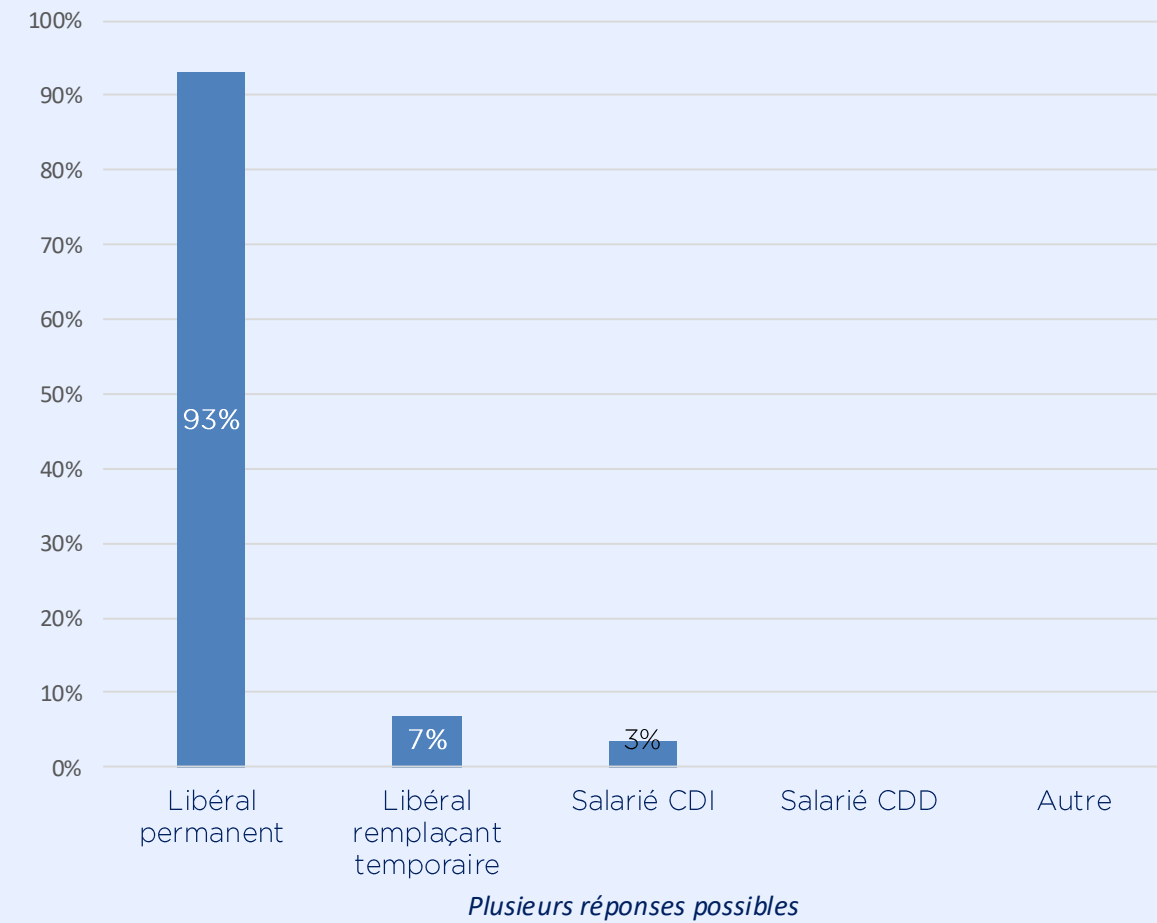

Statut Professionnel

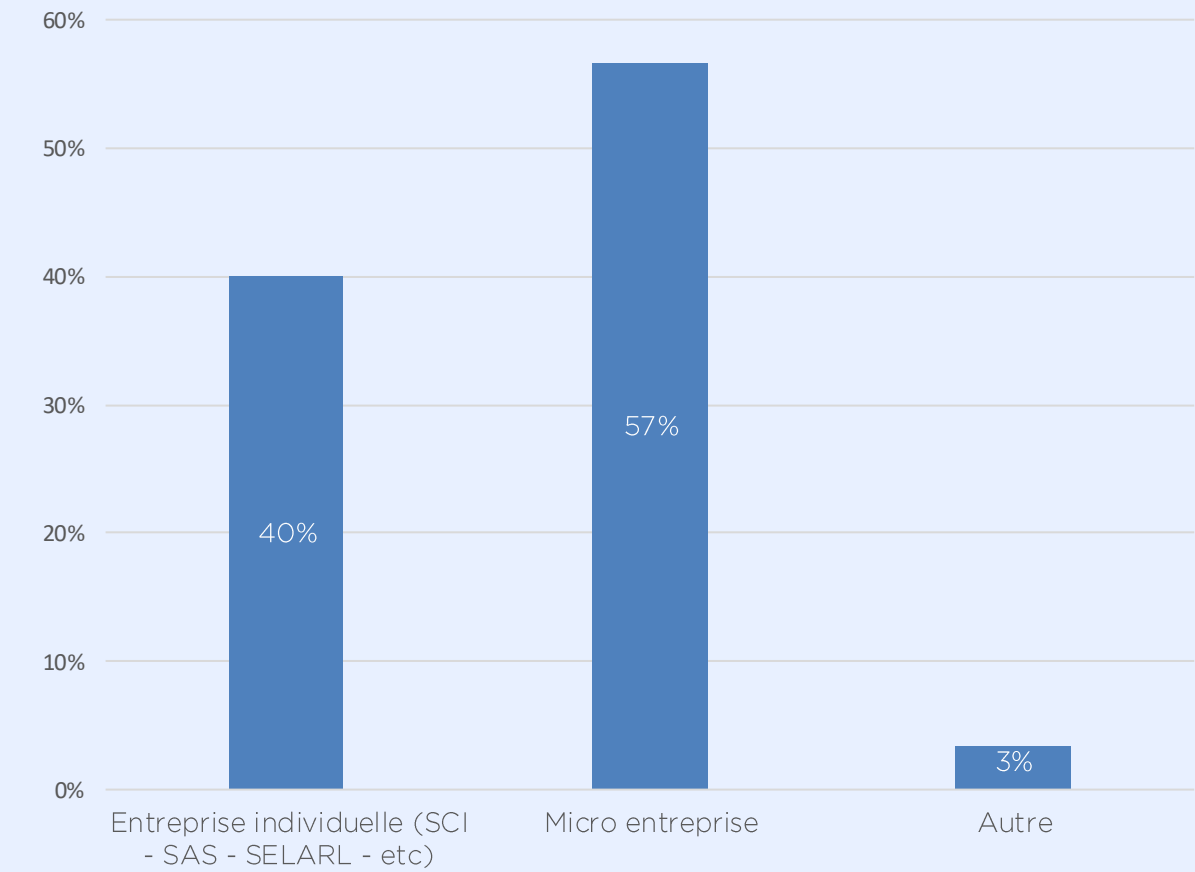

La majeure partie de nos diplômés se sont installés en tant que :
Titulaire, Libéral permanent en micro-entreprise

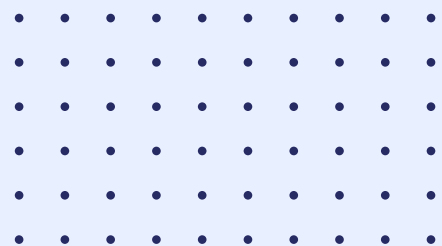

Nombre de journées travaillées par semaine

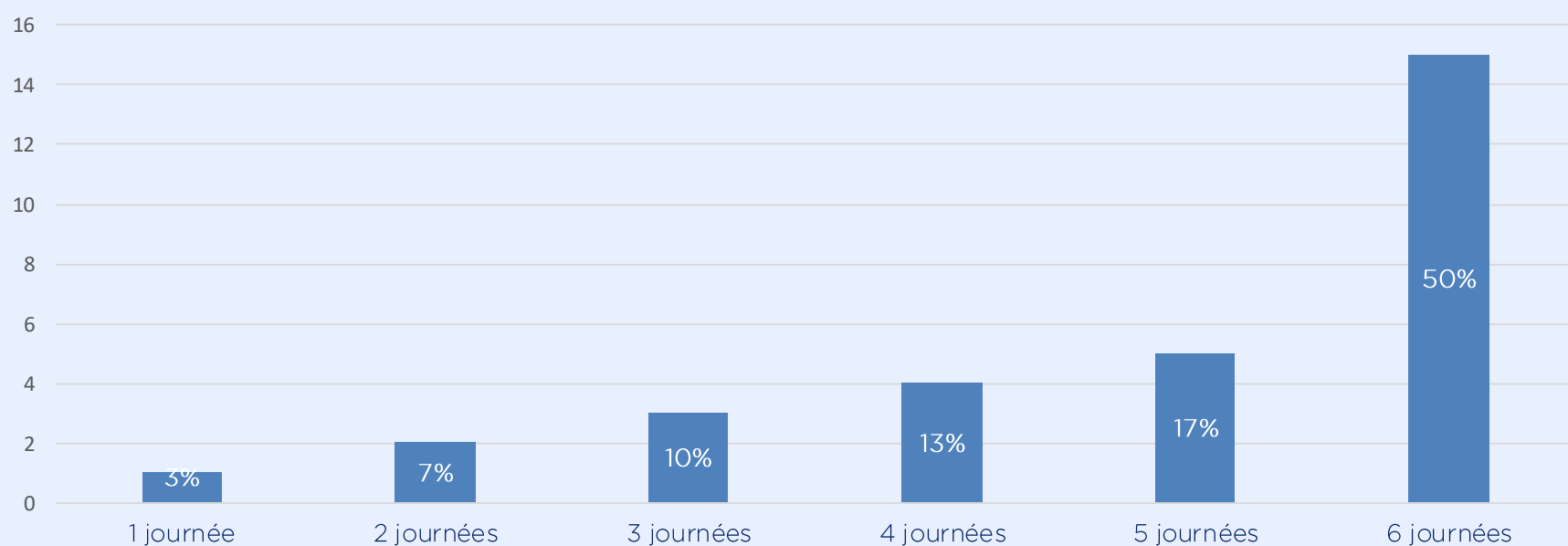

Nombre de semaines travaillées par année

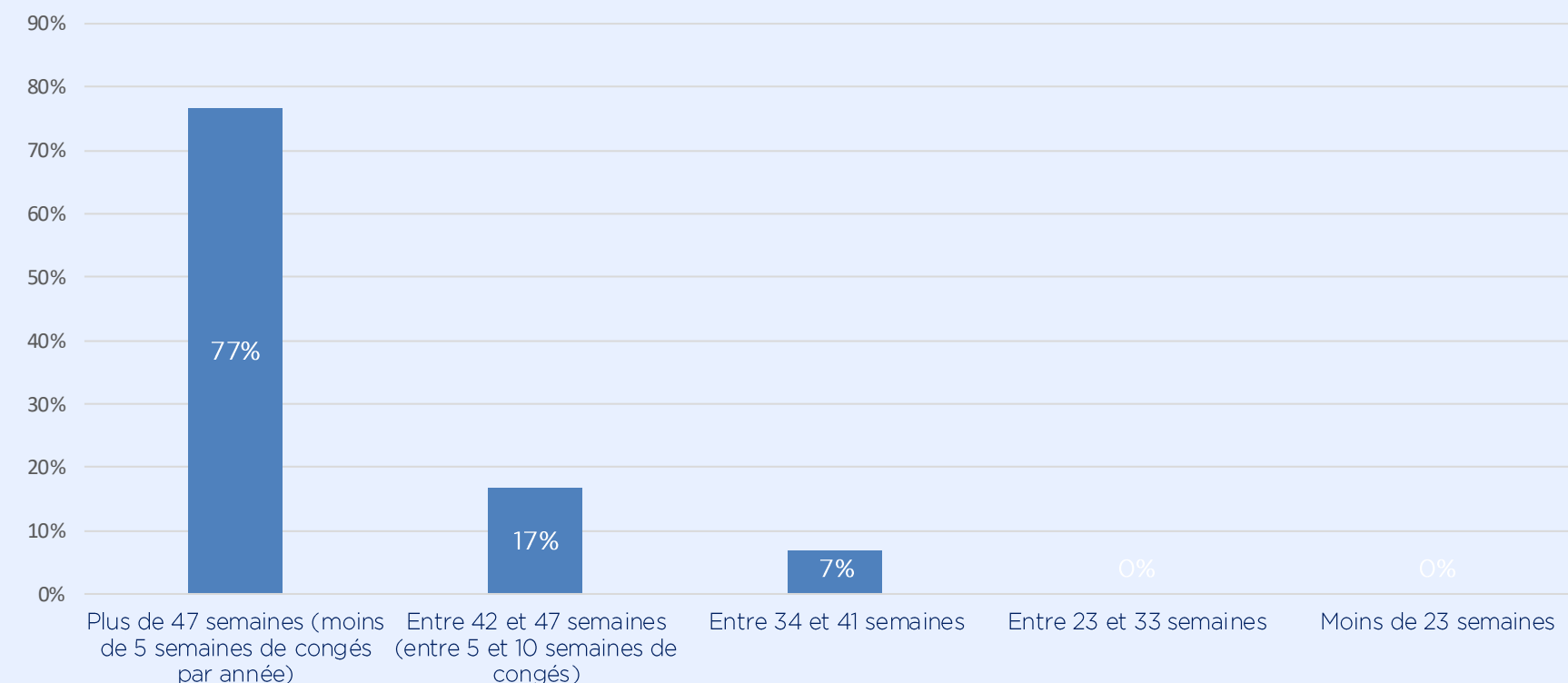

La majeure partie de nos diplômés souhaitent travailler à temps plein dès la 1^{ère} année d'installation

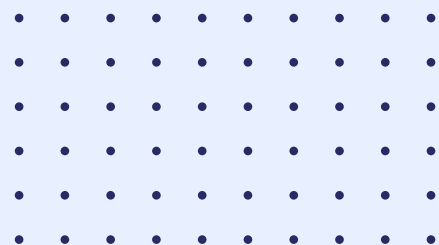

Cadre d'exercice

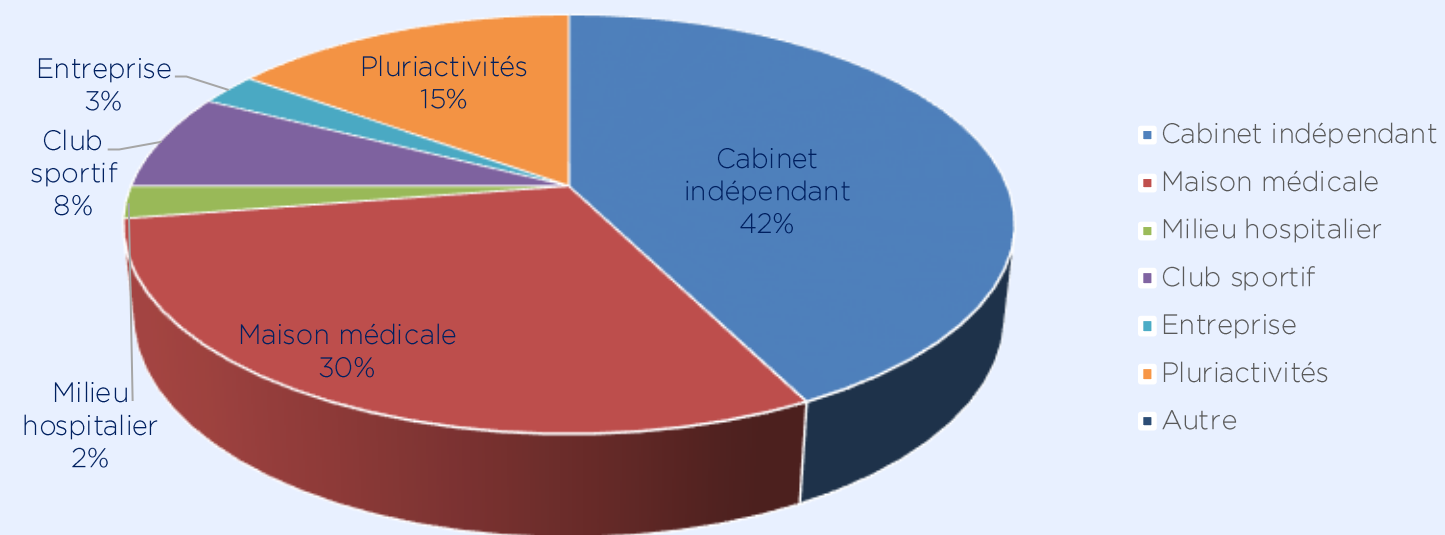

Le cabinet indépendant et la maison médicale sont les 2 choix privilégiés pour démarrer l'activité professionnelle

Patients majoritairement rencontrés

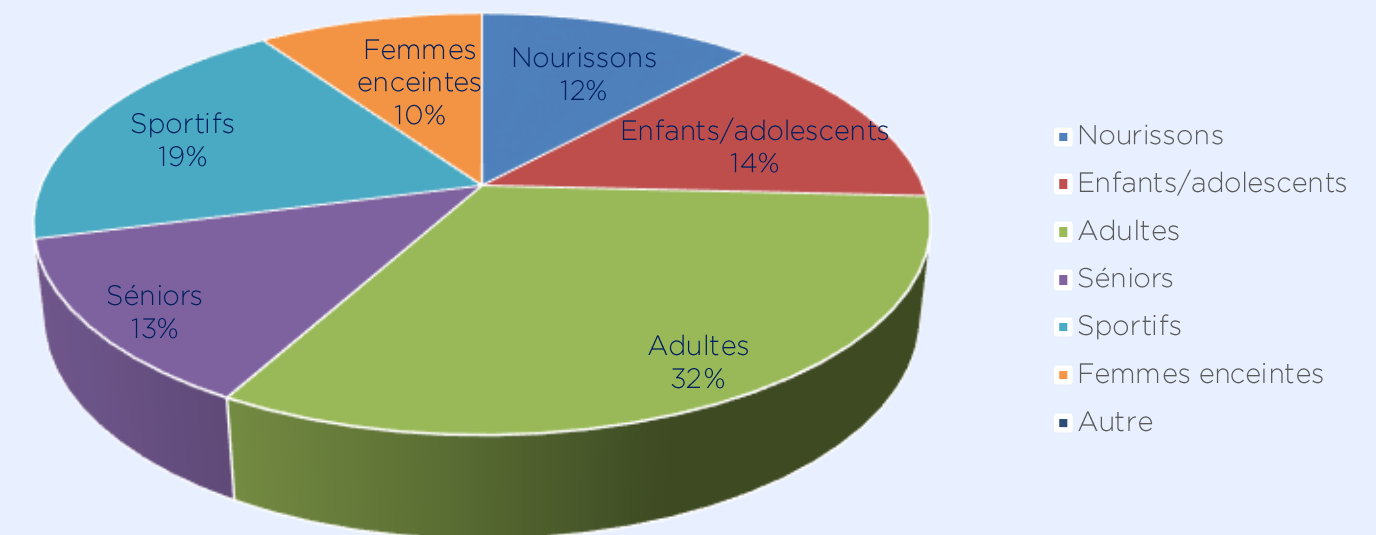

Le type de patients reçus est relativement bien réparti entre les différentes propositions

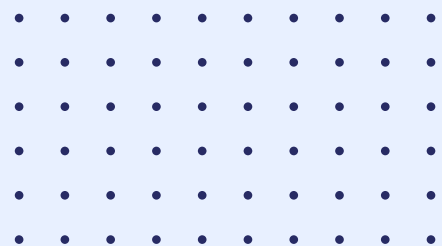

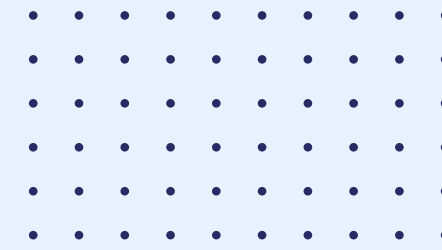

Promotion Juillet 2025

Enquête d'insertion à 6 Mois

Formation Dispensée

Formation Dispensée



Promotion	Enquête	Nombre de diplômés	Pourcentage de réponses (nombre)	Pourcentage d'exercice en tant qu'Ostéopathe parmi les réponses
2025	6 Mois	16	87,5% (14/16)	100%

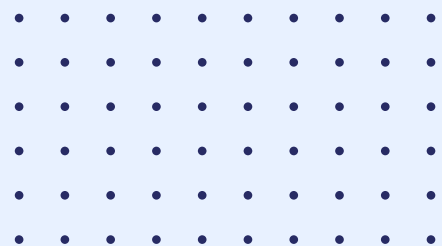

Formation Dispensée

Bilan de l'enquête d'insertion Professionnelle à 6 Mois Promotion Juillet 2025 ISOGM – Janvier 2026

Enquête d'insertion à 6 mois
Genre

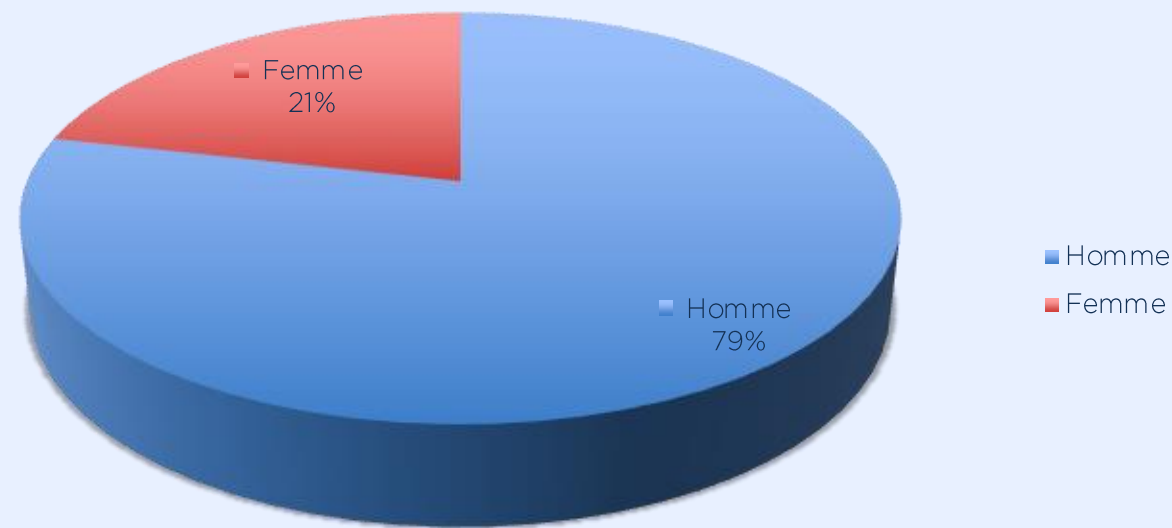

Une majorité d'Ostéopathes hommes dans cette promotion.

Enquête d'insertion à 6 mois
Age

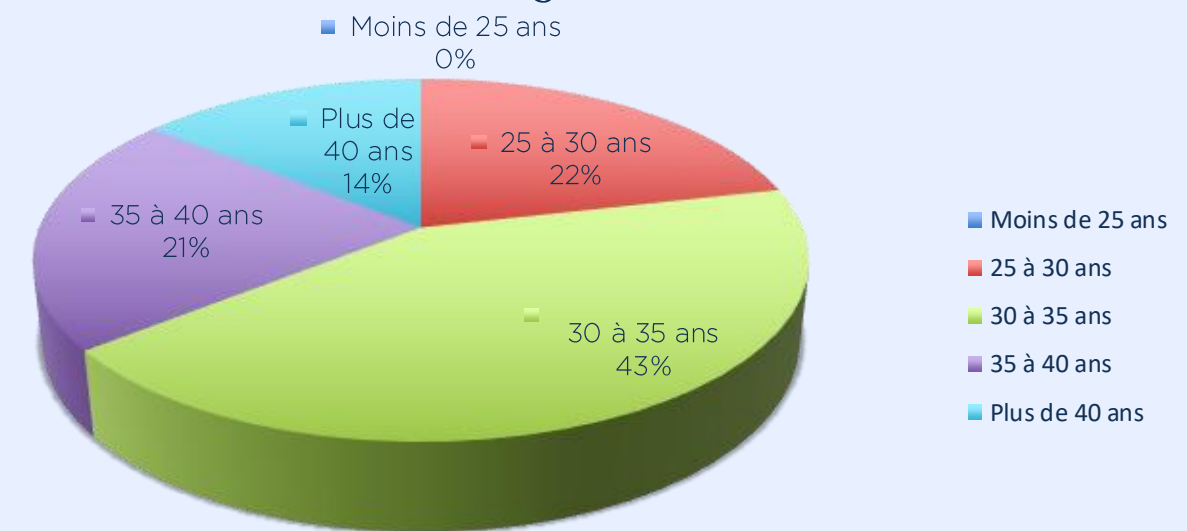

78% de la promotion a plus de 30 ans au moment du diplôme.

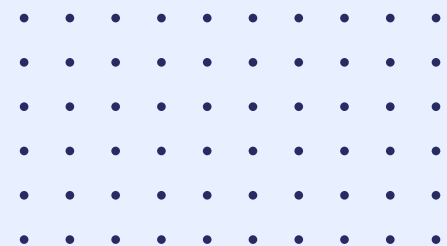

Formation Dispensée

Enquête d'insertion à 6 mois
Début d'activité en tant qu'Ostéopathe

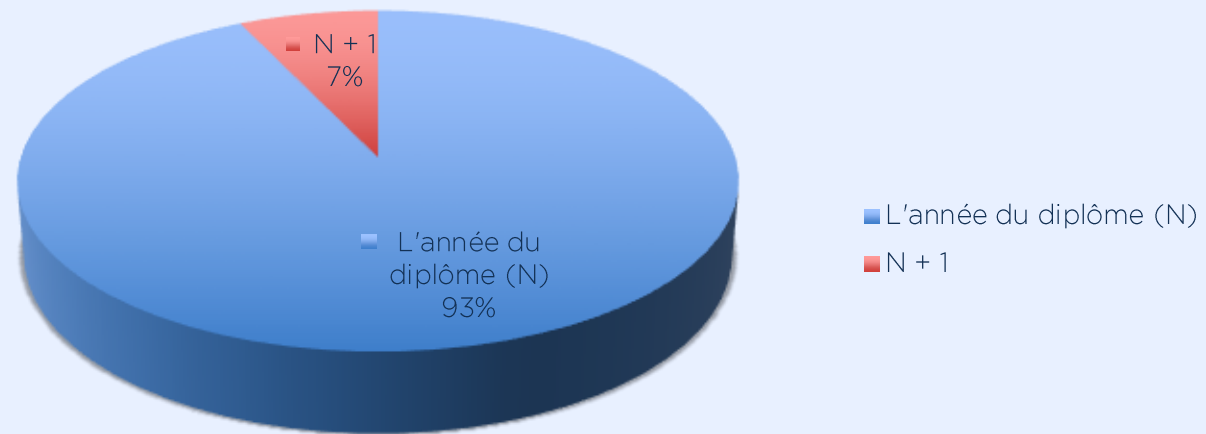

93% des diplômés sont insérés sur le marché du travail

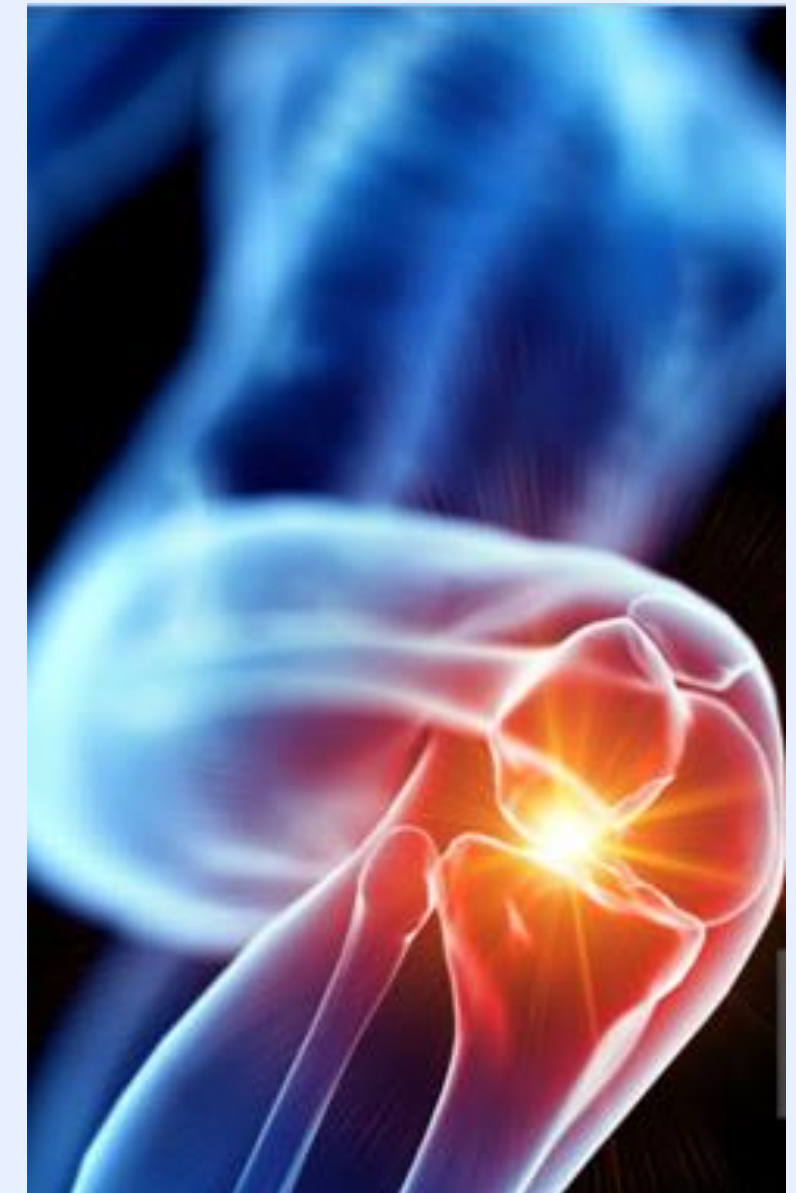

La formation dispensée a cette particularité que tous les diplômés travaillaient déjà en tant que professionnels de santé.

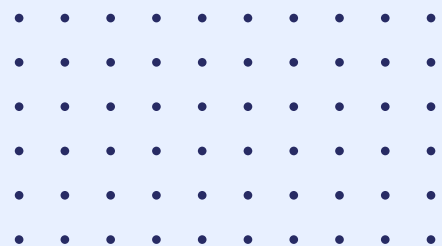

Enquête d'insertion à 6 mois
Région d'exercice

Formation Dispensée

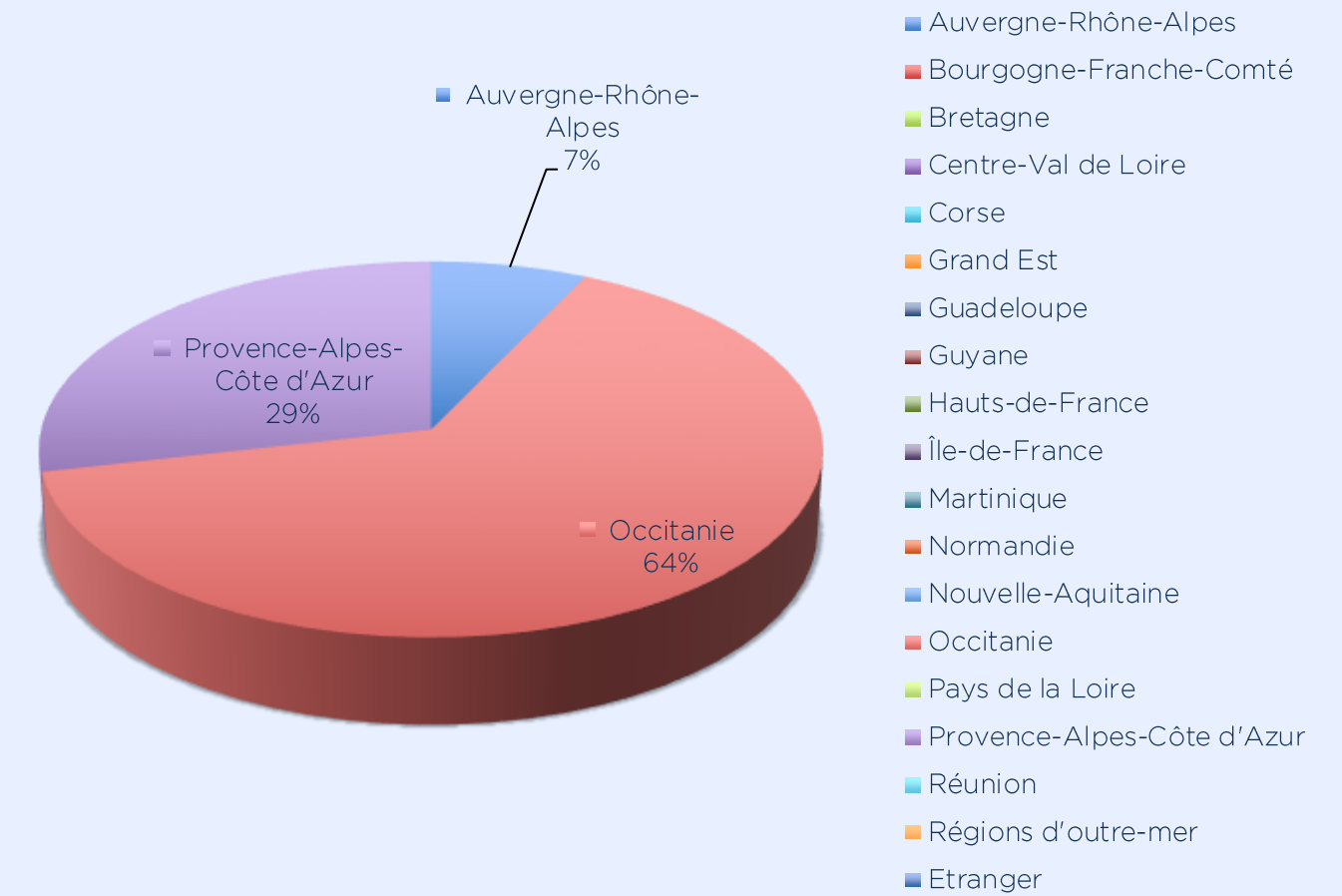
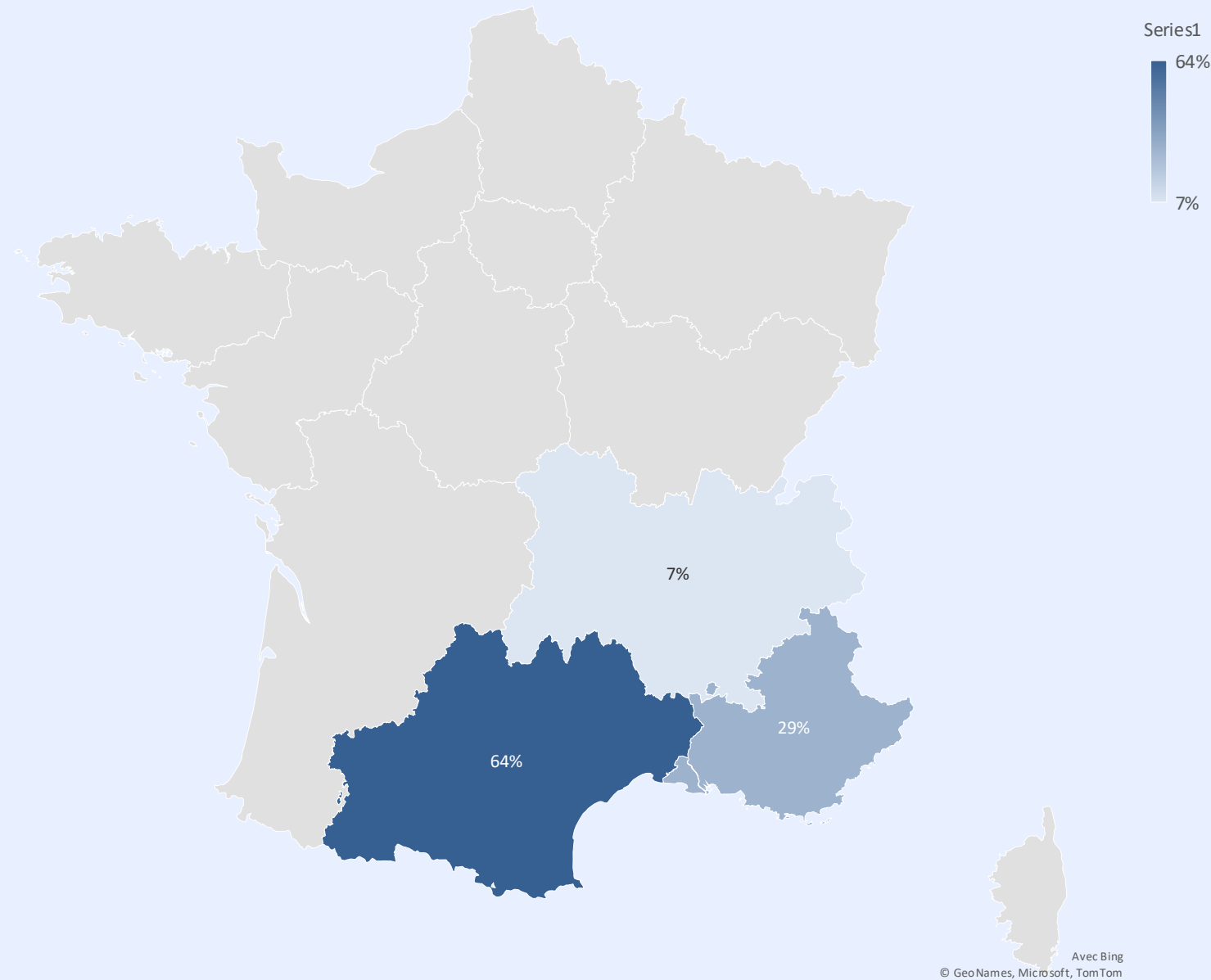

64% des diplômés se sont installés dans la région Occitanie
29% en PACA et 7% en Auvergne-Rhône-Alpes

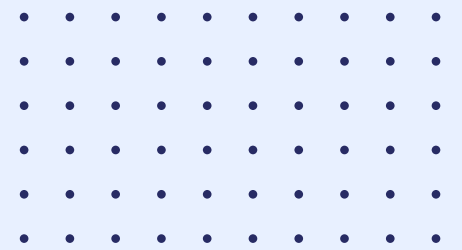

Formation Dispensée

Enquête d'insertion à 6 mois
Revenus en €

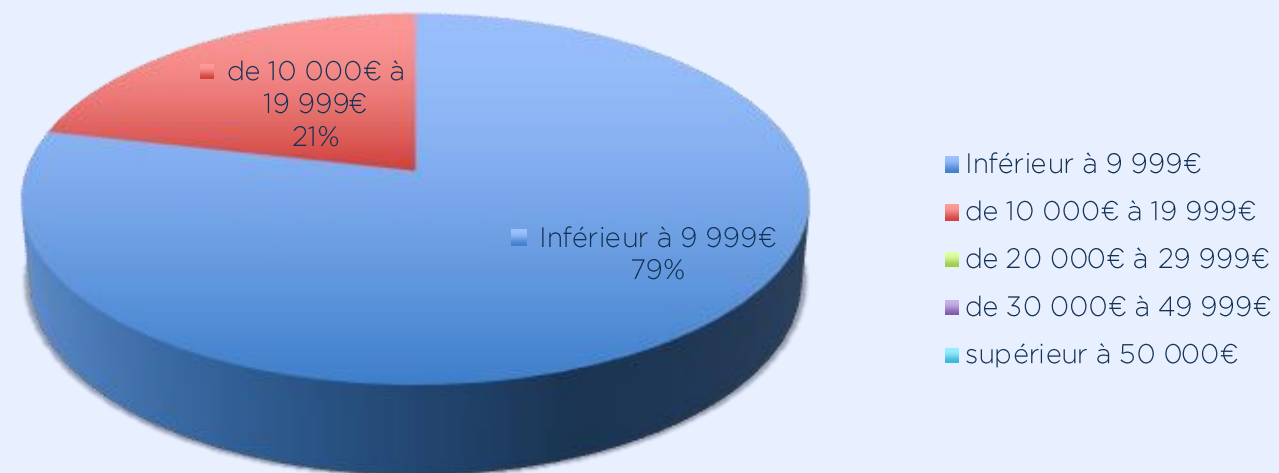

21% des diplômés ont gagné entre 10.000€ et 19 999€ au bout de 6 mois –
Remarque : ils sont tous professionnels de santé et ne conçoivent pas l'ostéopathie comme activité principale

Enquête d'insertion à 6 mois
Présence d'une autre activité en complément de revenus

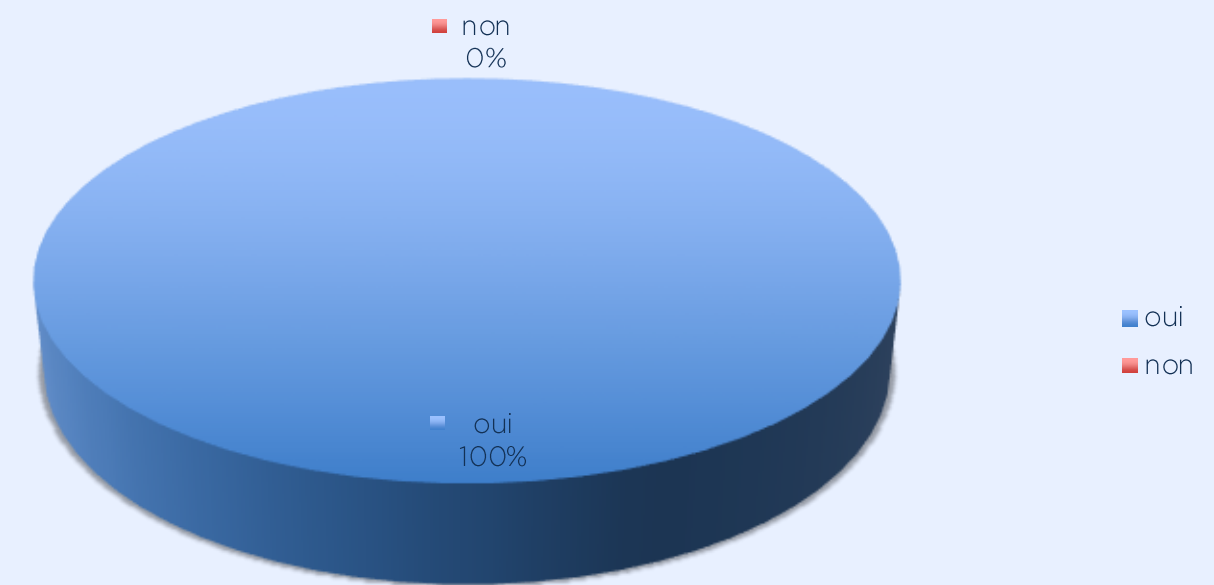

D'après les résultats :
Tous les diplômés ont une autre activité.
Remarque : tous nos diplômés FD poursuivent leur activité paramédicale qu'ils n'ont pas dissocié dans le questionnaire, à tort, de l'activité d'ostéopathie

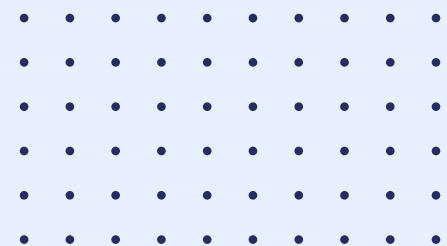

Promotion Juillet 2025 - Enquête d'insertion à 6 Mois

Formation Dispensée

Formation Dispensée

Fonction occupée au jour de l'enquête

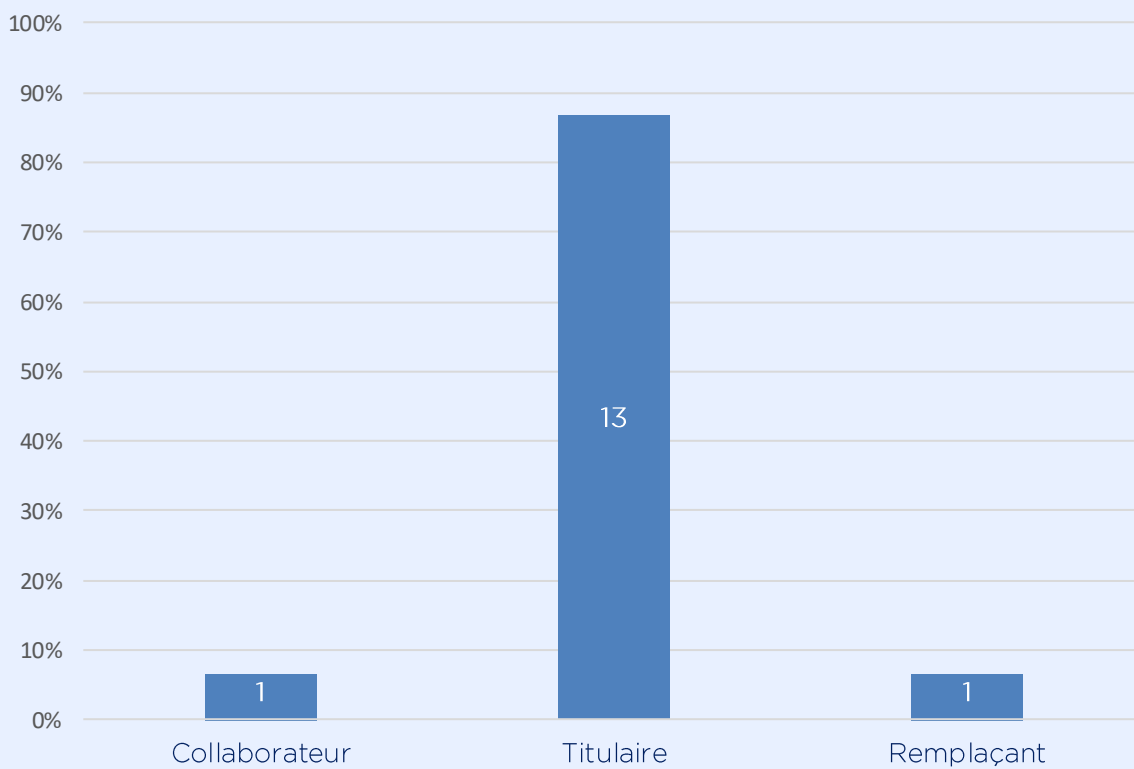

Plusieurs réponses possibles

Statut d'exercice en tant qu'ostéopathe

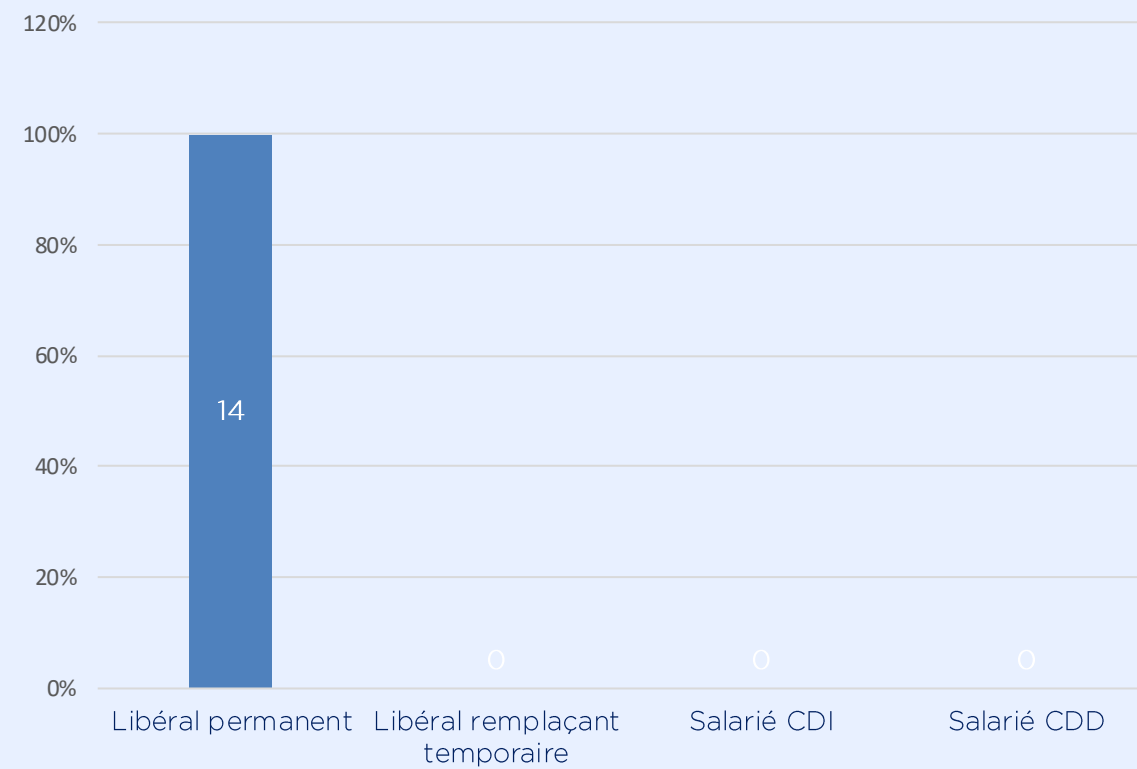

Statut Professionnel

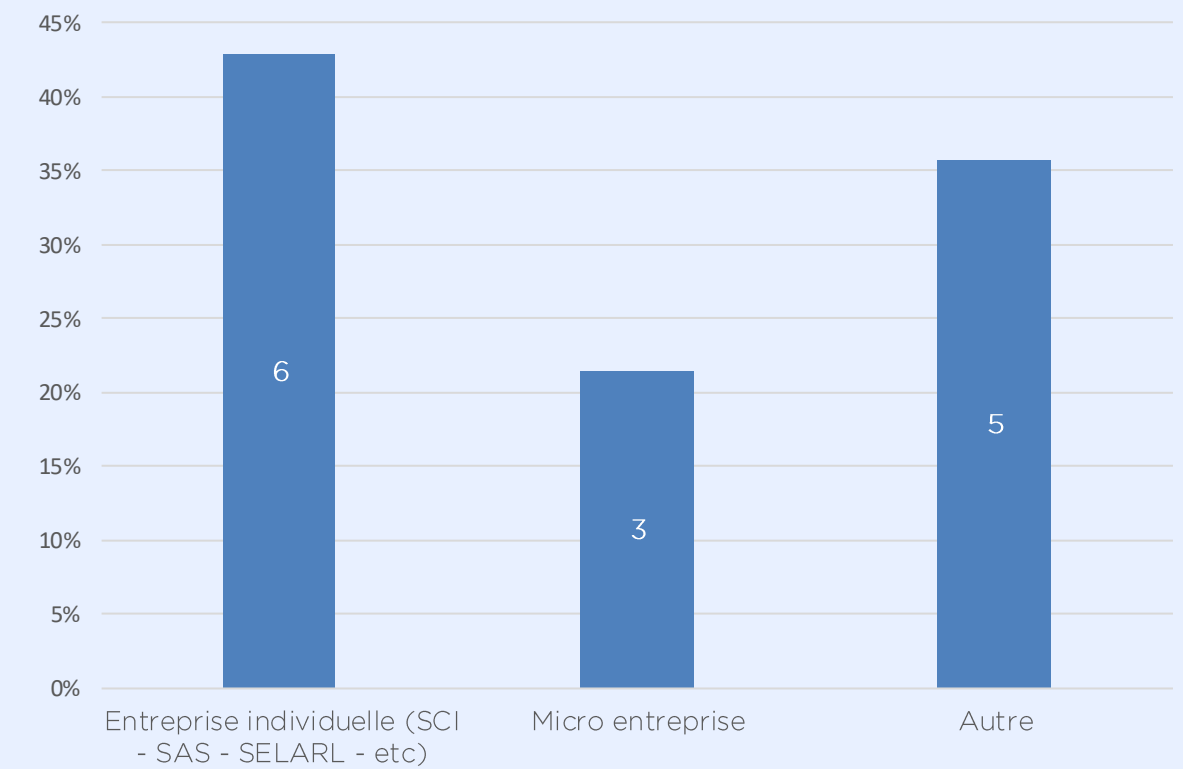

La majeure partie de nos diplômés s'est installée en tant que :
Titulaire, Libéral permanent en entreprise

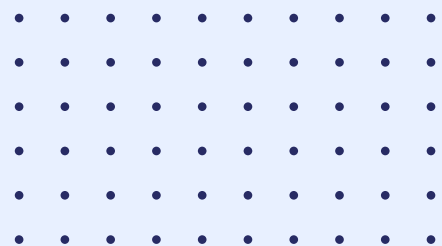

Formation Dispensée

Nombre de journées travaillées par semaine

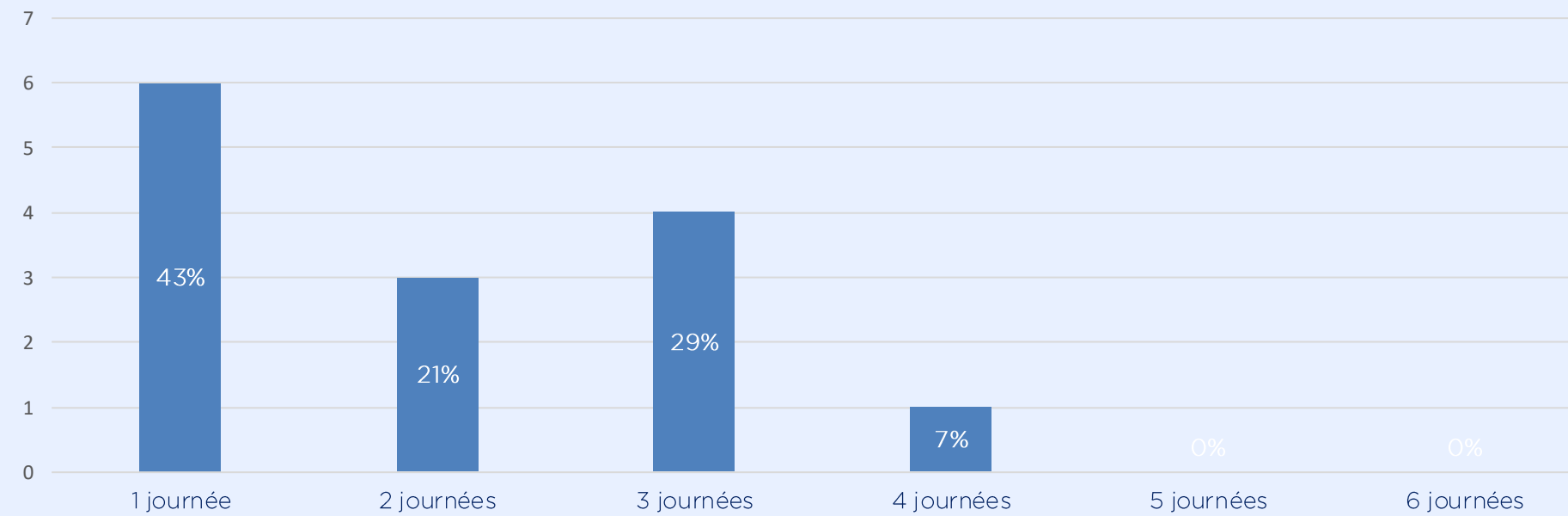

L'activité d'ostéopathe reste bien un complément d'activité par rapport à la profession exercée avant la formation en ostéopathie

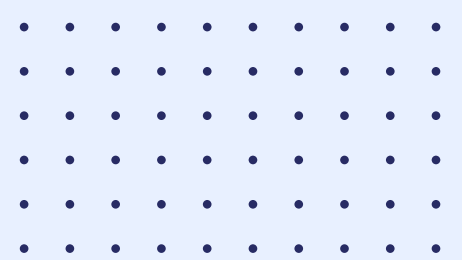

Formation Dispensée

Cadre d'exercice

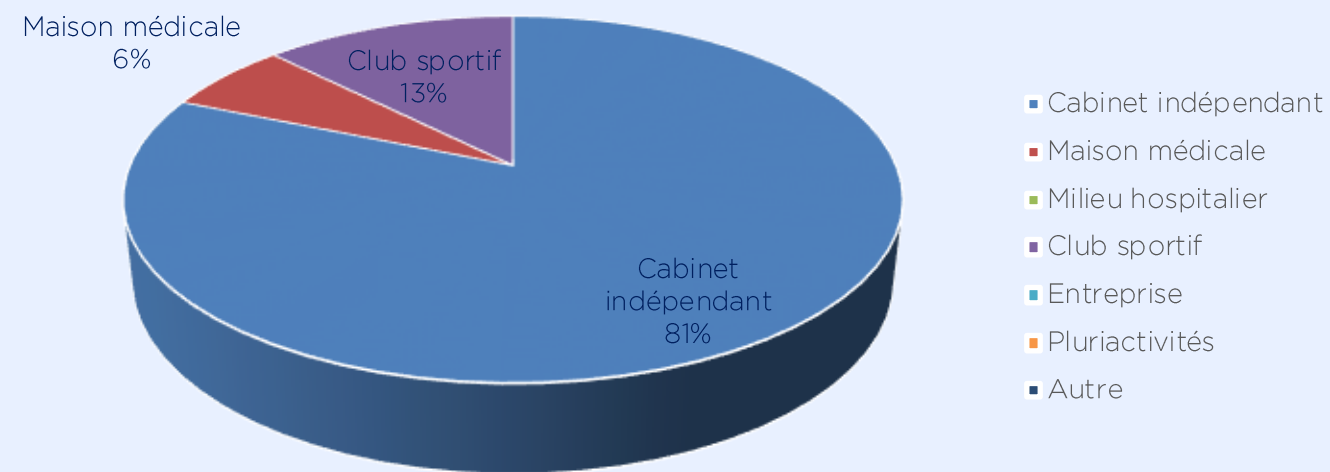

Le cabinet indépendant est le choix de prédilection pour démarrer l'activité d'ostéopathe

Patients majoritairement rencontrés

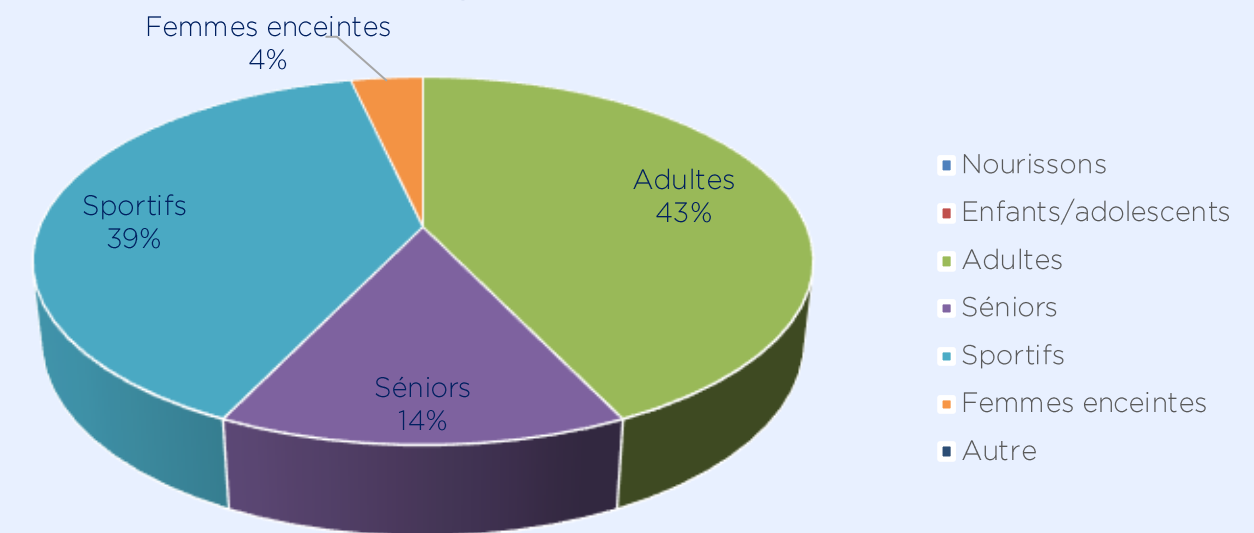

Le type de patients reçus est principalement Adultes et sportifs

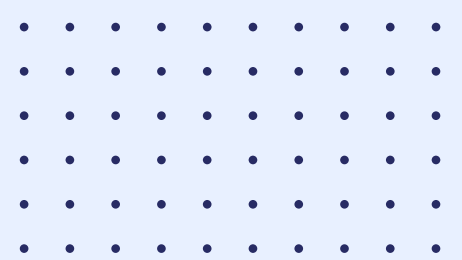

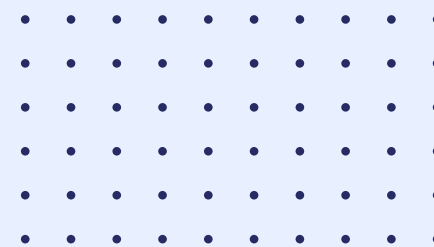

Promotion Juillet 2024

Enquête d'insertion à 18 Mois

Formation Initiale



Promotion	Enquête	Nombre de diplômés	Pourcentage de réponses (nombre)	Pourcentage d'exercice en tant qu'Ostéopathe parmi les réponses
2024	18 Mois	27	70,4% (19/27)	100%

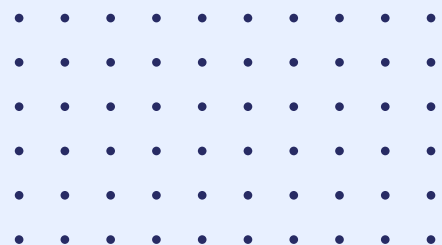

Bilan de l'enquête d'insertion Professionnelle à 18 Mois

Promotion Juillet 2024

ISOGM – Janvier 2026

Enquête d'insertion à 18 mois
Genre

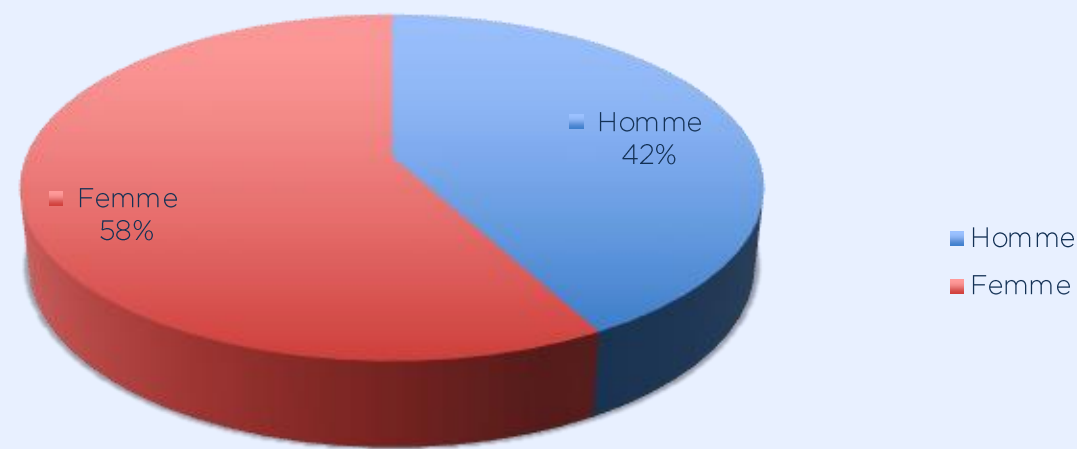

Une majorité d'Ostéopathes femmes dans cette promotion.

Enquête d'insertion à 18 mois
Age

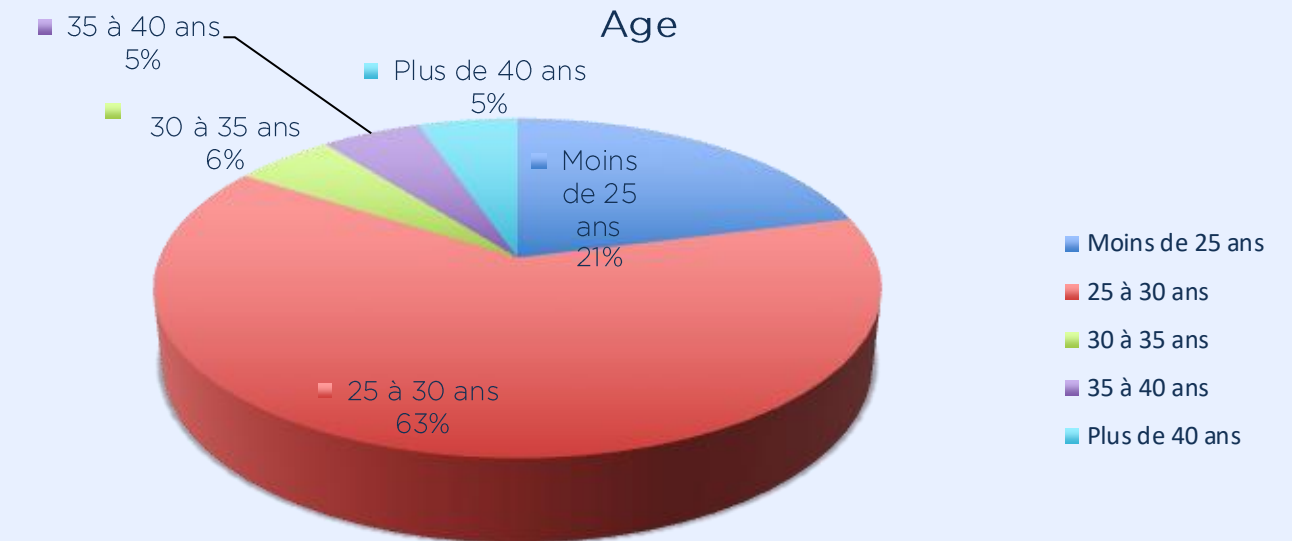

84% de la promotion a moins de 30 ans

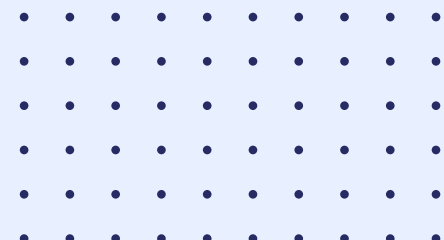

Enquête d'insertion à 18 mois
Début d'activité en tant qu'Ostéopathe

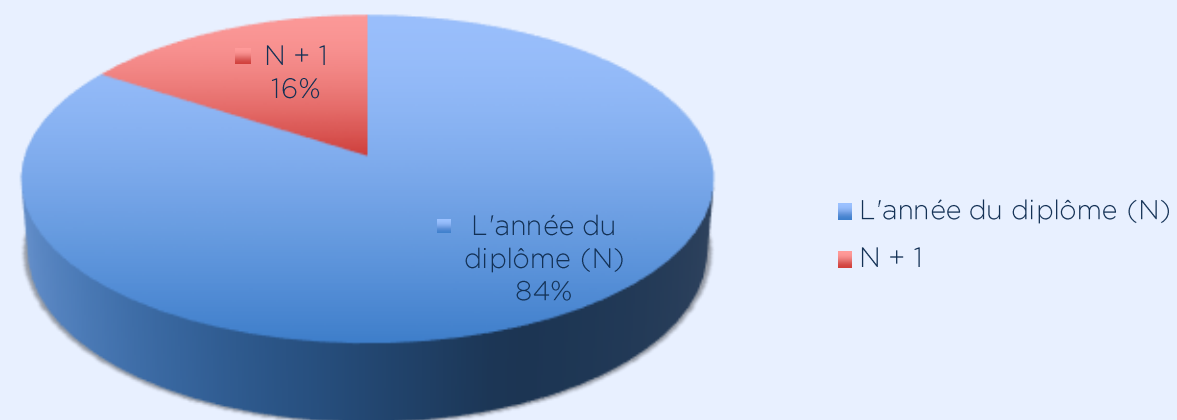

Tous les diplômés sont insérés sur le marché du travail - 16% un an après le diplôme

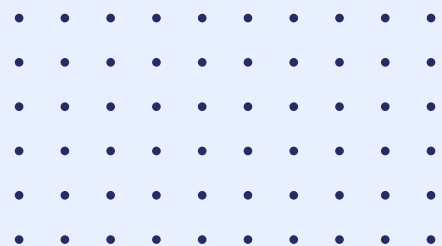

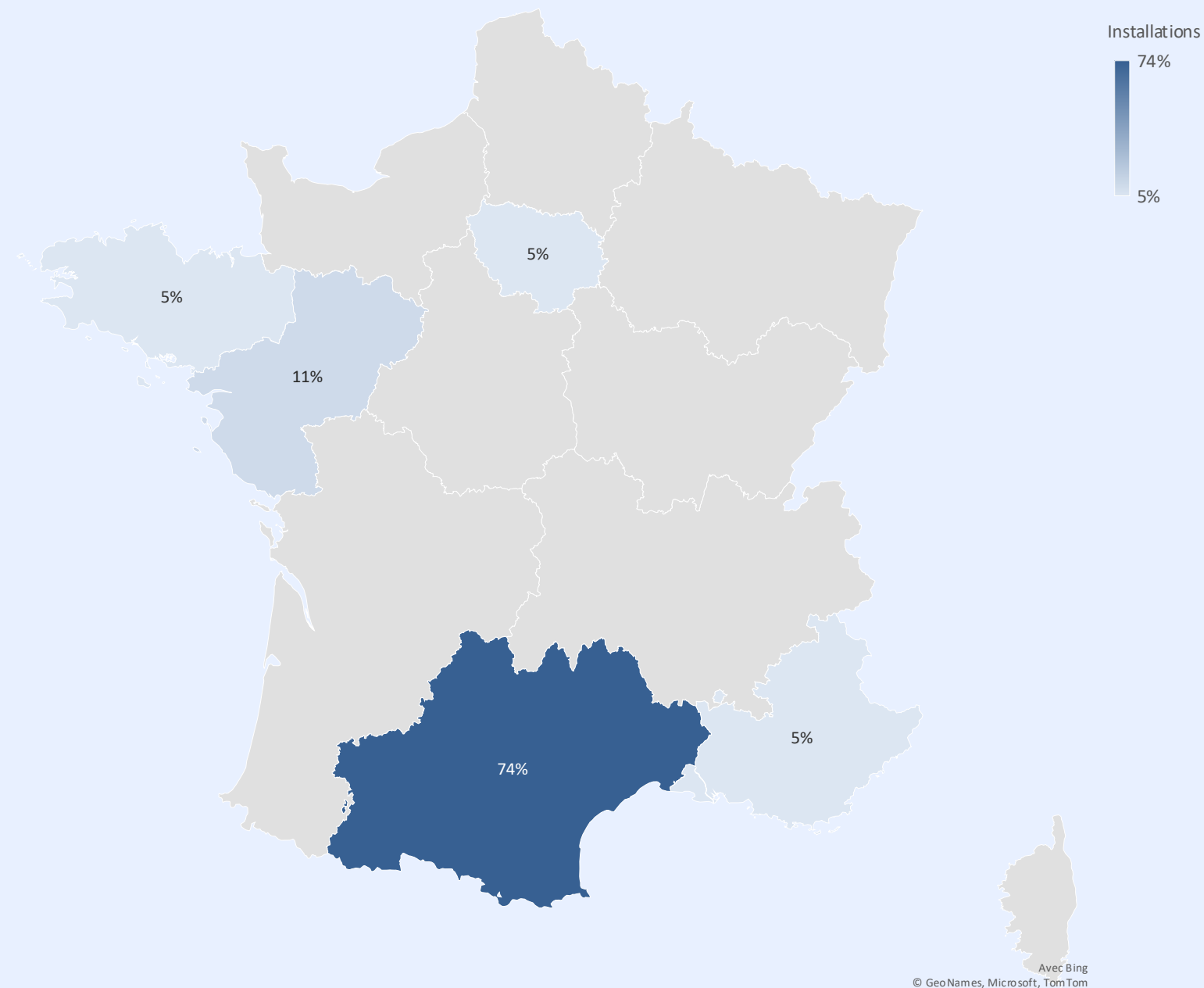

Enquête d'insertion à 18 mois Région d'exercice

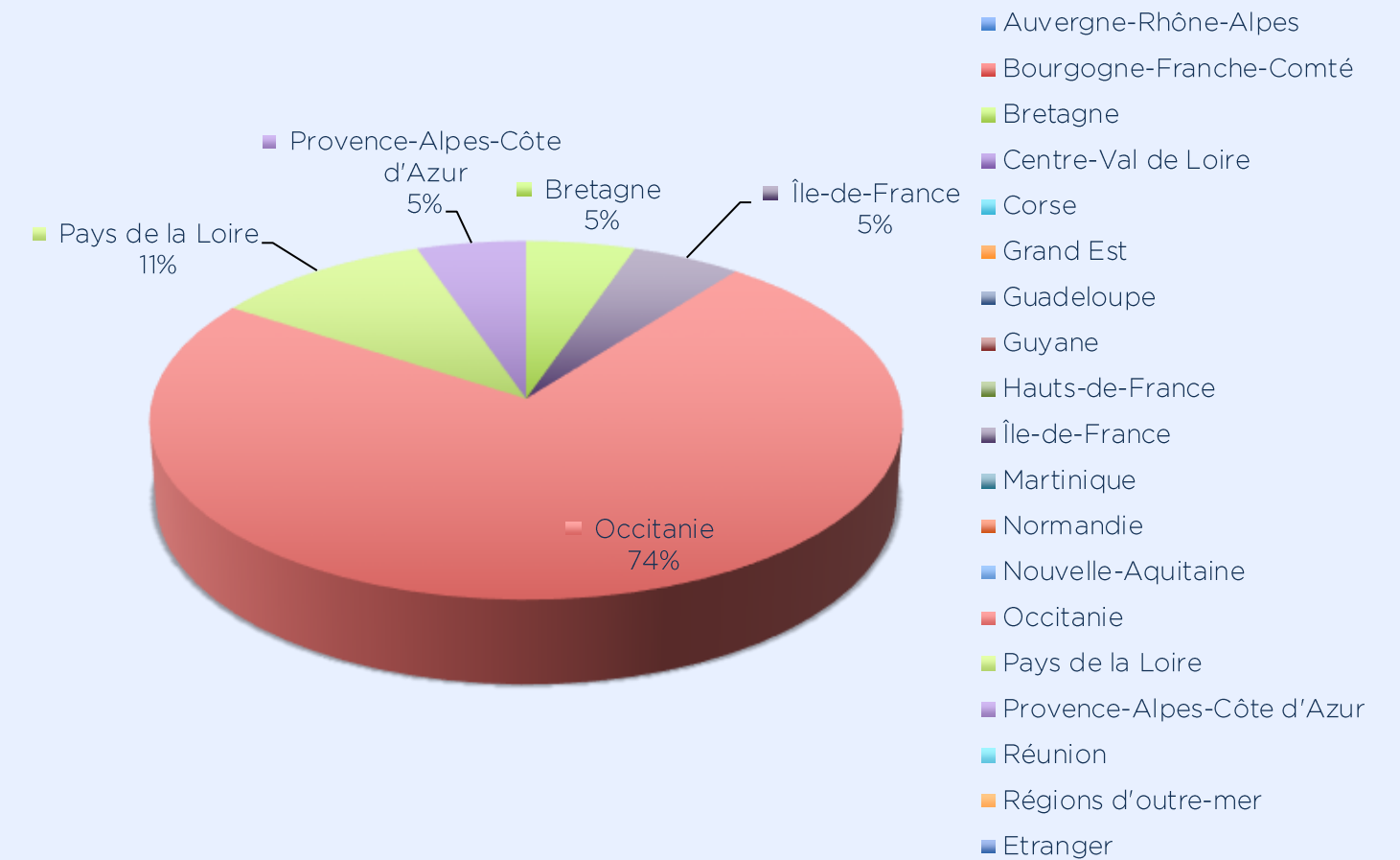

74% des diplômés se sont installés dans la région Occitanie

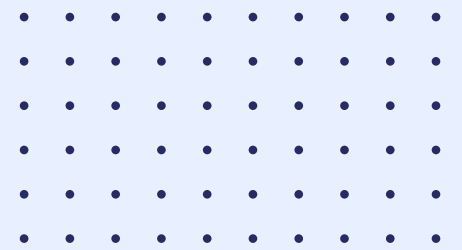

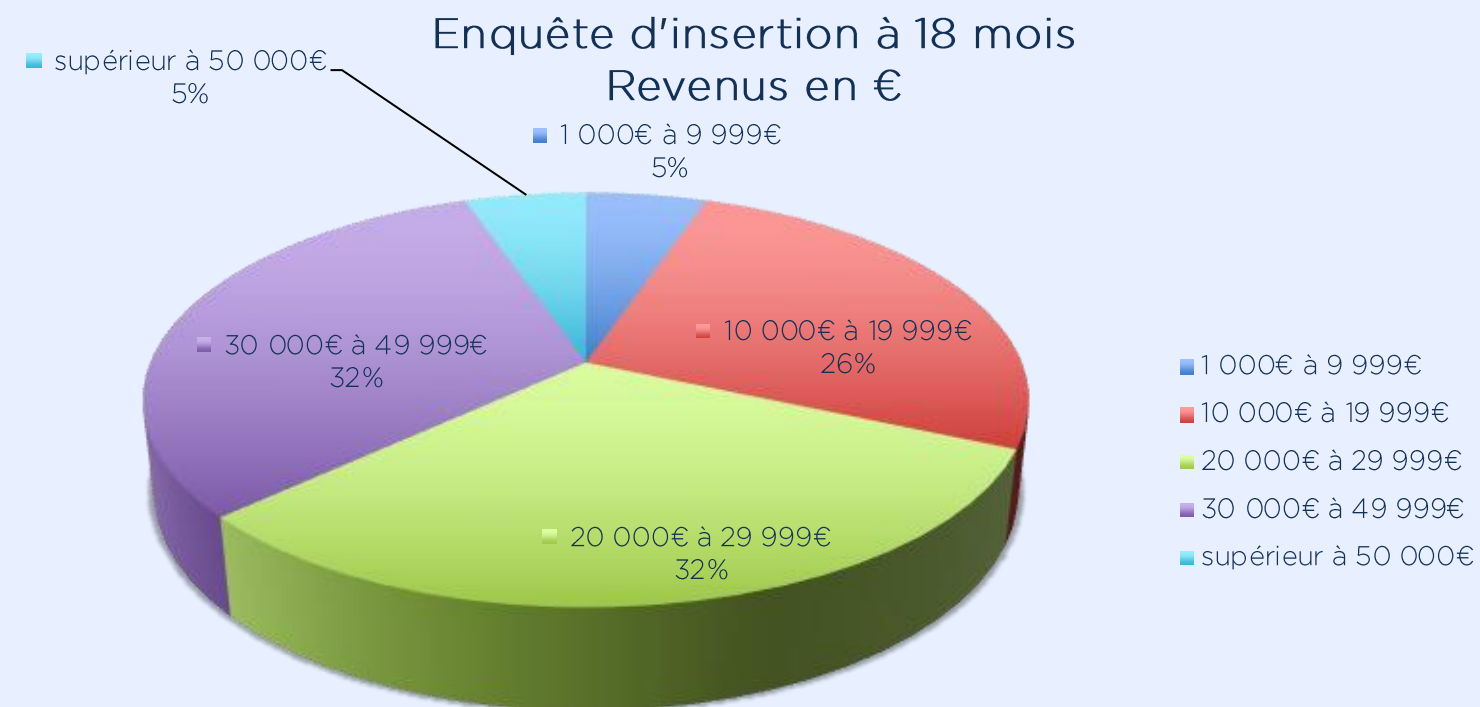

69% des diplômés gagnent plus de 20.000€ au bout de 18 mois

Enquête d'insertion à 18 mois Présence d'une autre activité en complément de revenus

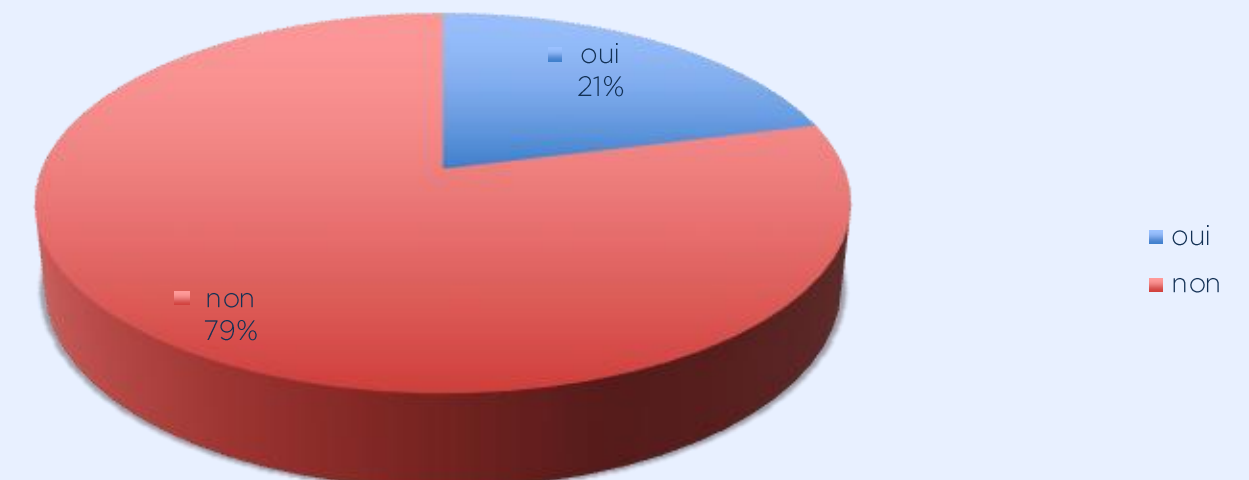

79% des diplômés n'ont pas besoin d'une autre activité en complément de revenus

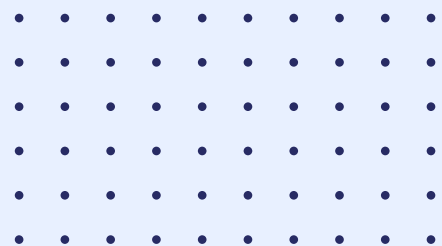

Promotion Juillet 2024 - Enquête d'insertion à 18 Mois

Formation Initiale

Fonction occupée au jour de l'enquête

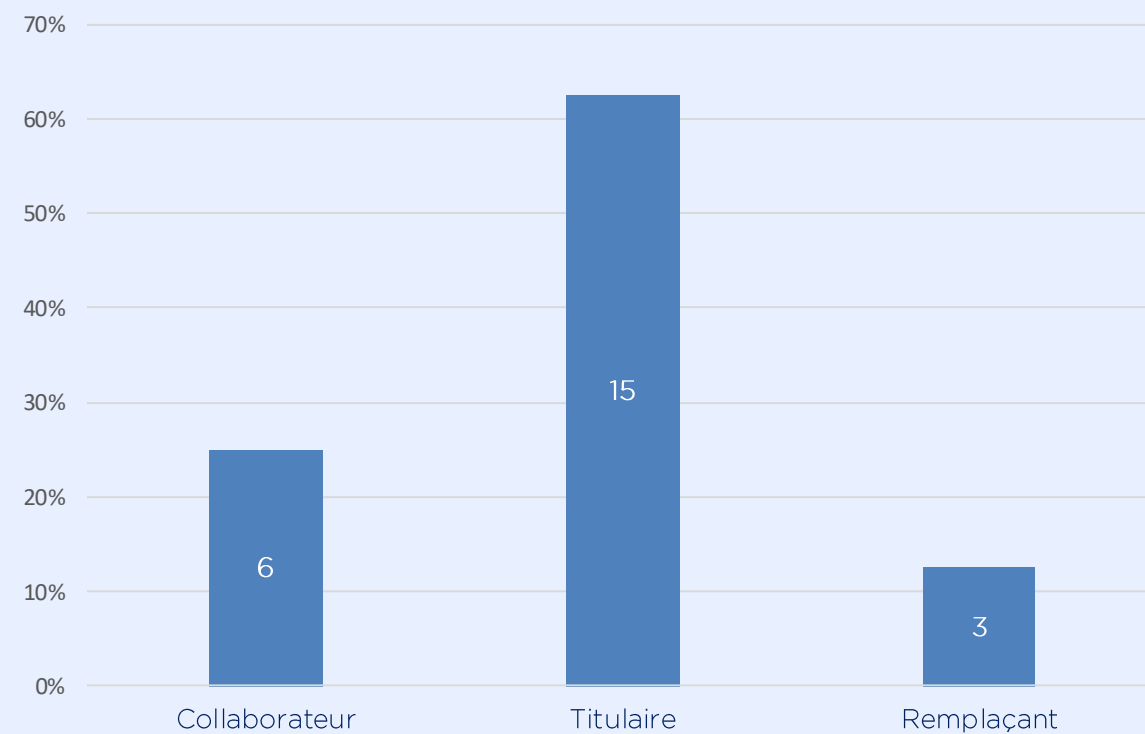

Plusieurs réponses possibles

Statut d'exercice en tant qu'ostéopathe

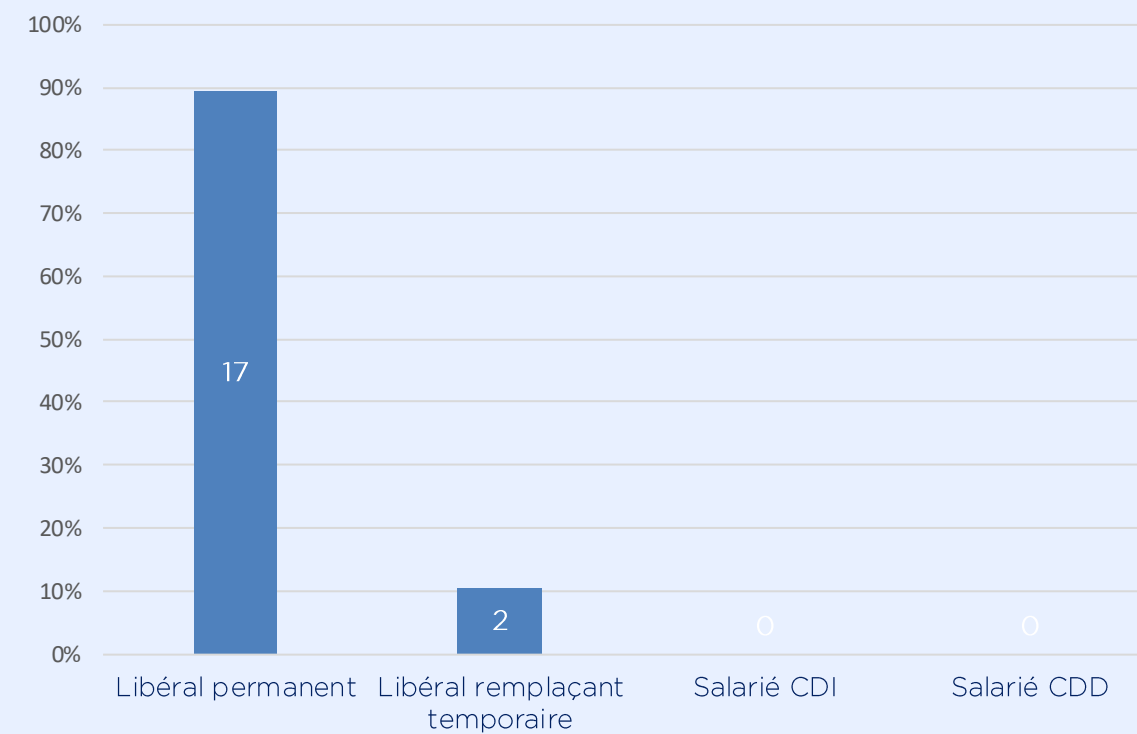

Statut Professionnel

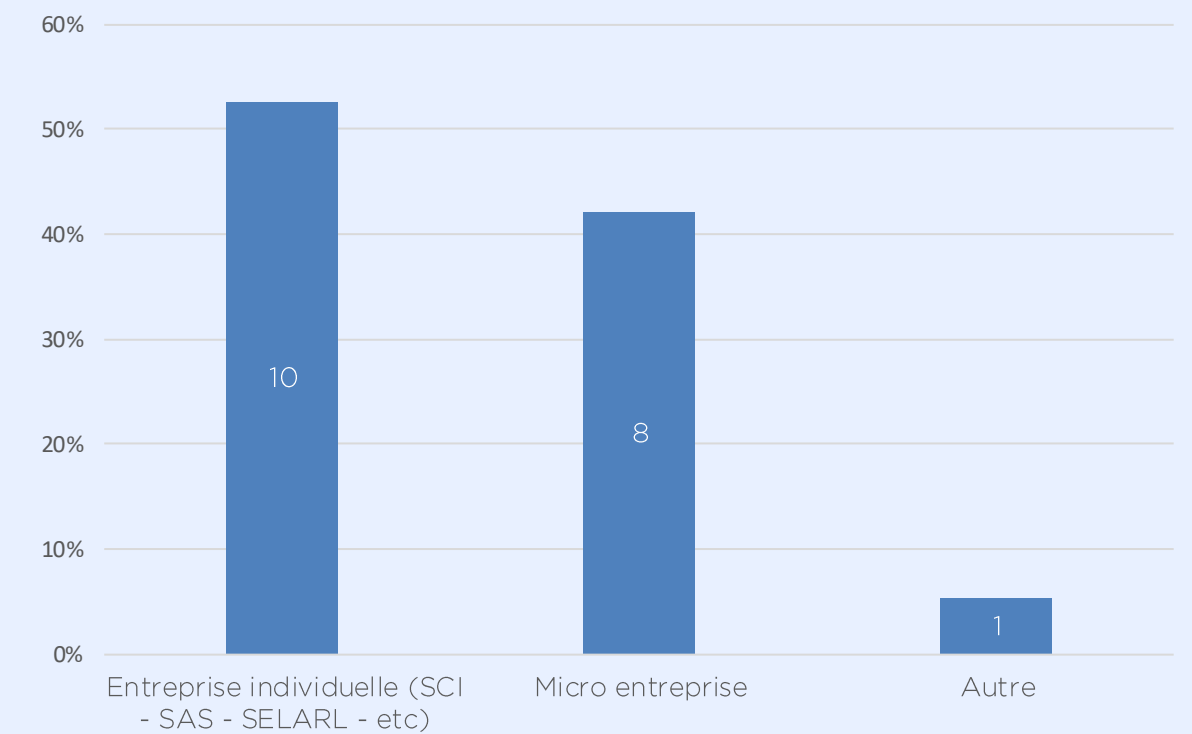

La majeure partie de nos diplômés sont installés en tant que :
Titulaire, Libéral permanent en entreprise individuelle

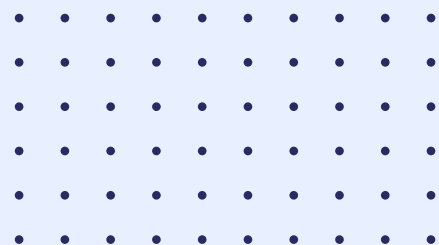

Nombre de journées travaillées par semaine

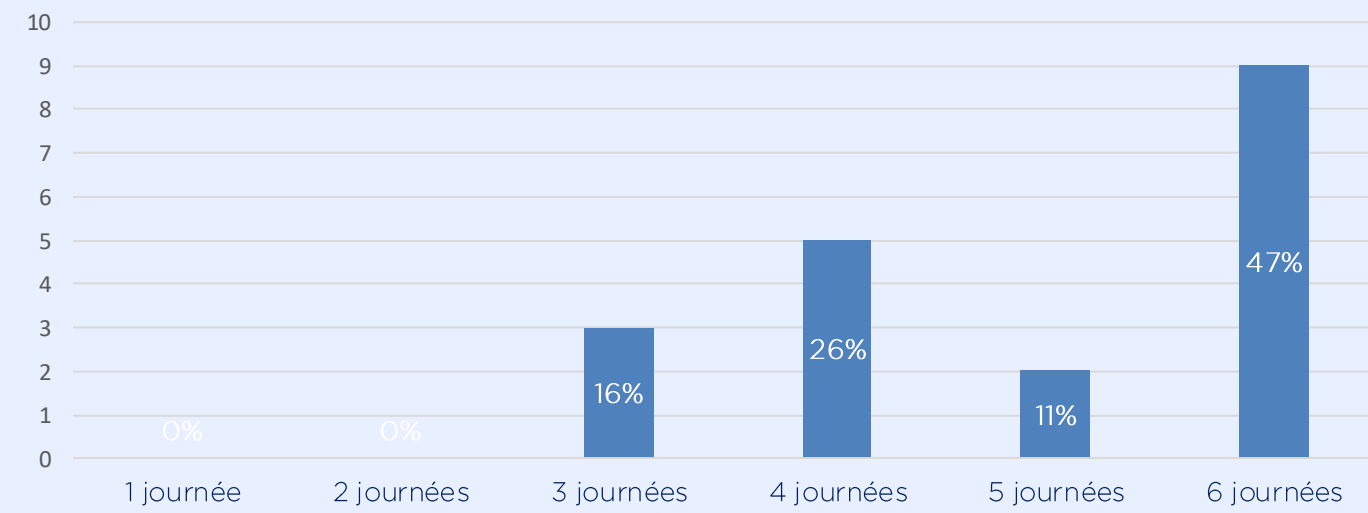

Nombre de semaines travaillées par année

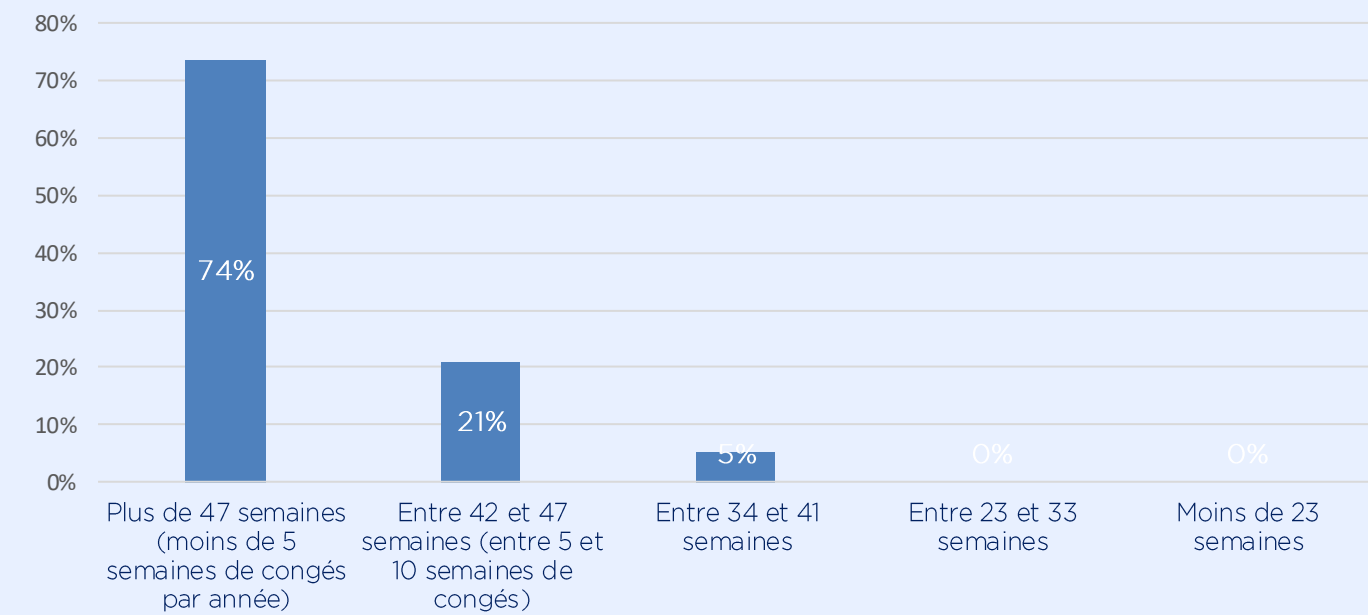

La majeure partie de nos diplômés travaillent à temps plein.

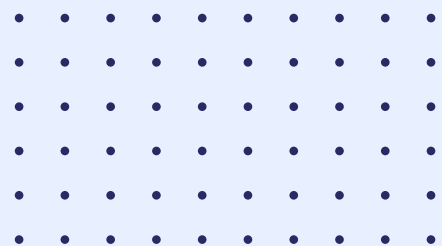

Cadre d'exercice

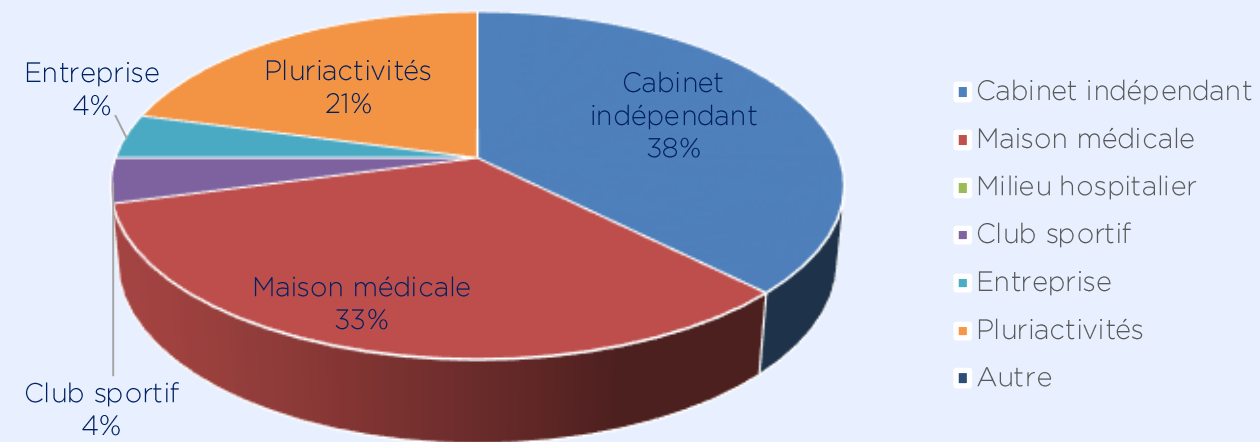

Le cabinet indépendant et la maison médicale sont les 2 choix de prédilection pour démarrer leur activité professionnelle

Patients majoritairement rencontrés

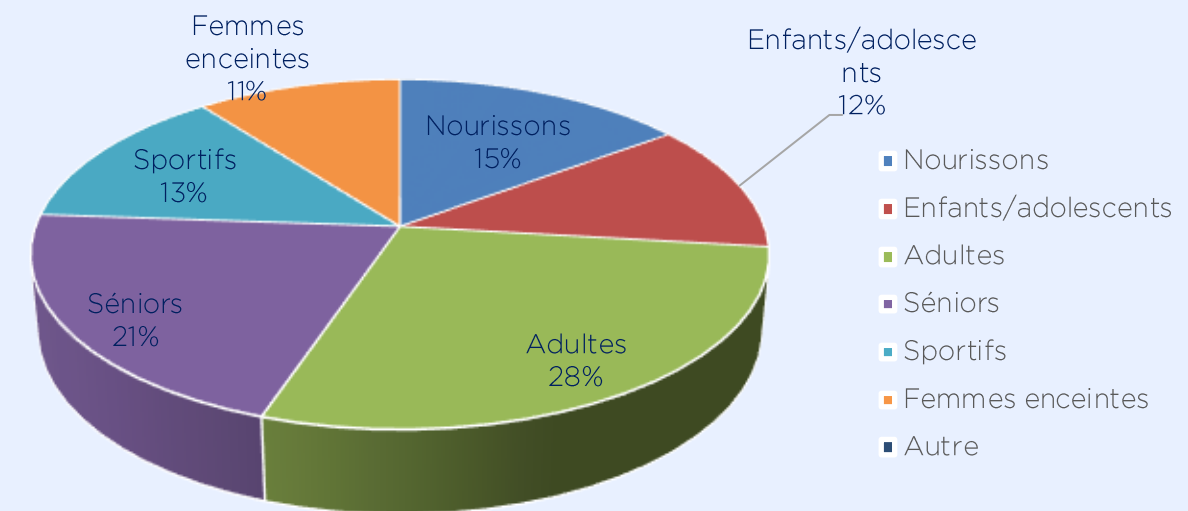

Le type de patients reçus est relativement bien réparti entre les différentes propositions

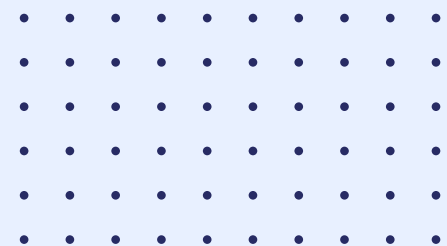

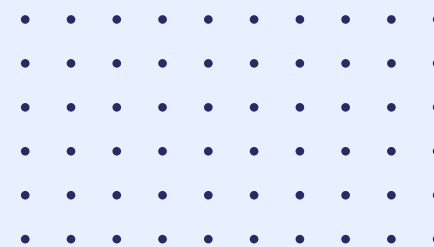

Formation Dispensée

Promotion Juillet 2024

Enquête d'insertion à 18 Mois

Formation Dispensée



Promotion	Enquête	Nombre de diplômés	Pourcentage de réponses (nombre)	Pourcentage d'exercice en tant qu'Ostéopathe parmi les réponses
2024	18 Mois	10	90% (9/10)	100%

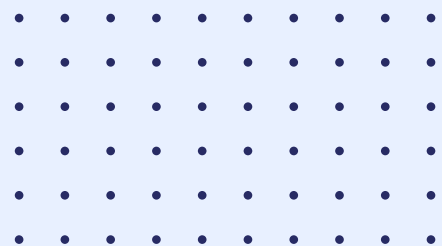

Formation Dispensée

Bilan de l'enquête d'insertion Professionnelle à 18 Mois

Promotion Juillet 2024

ISOGM – Janvier 2026

Enquête d'insertion à 18 mois
 Genre

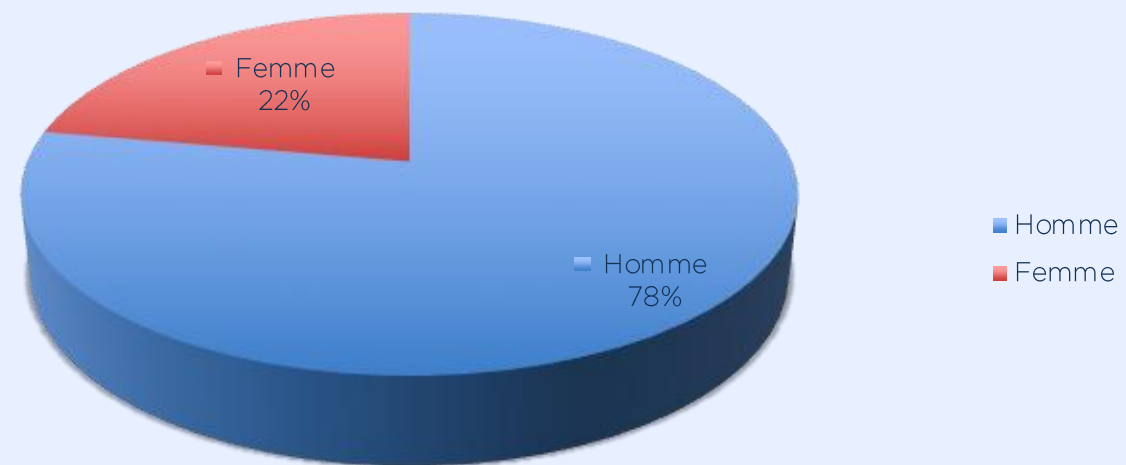

Une majorité d'Ostéopathes hommes dans cette promotion.

Enquête d'insertion à 18 mois
 Age

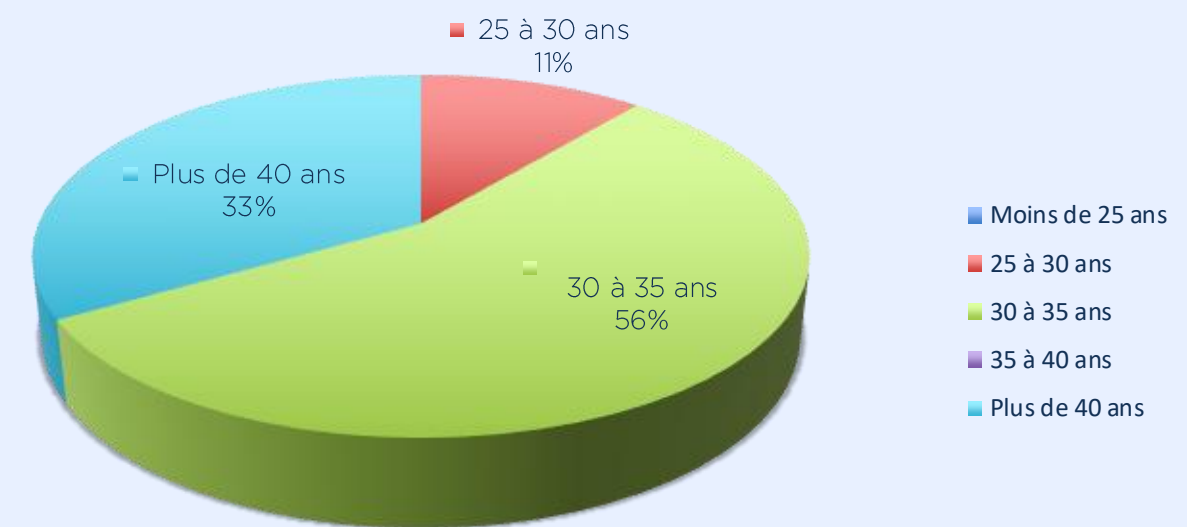

89% de la promotion a plus de 30 ans

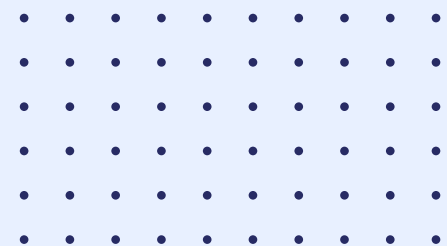

Formation Dispensée

Enquête d'insertion à 18 mois
Début d'activité en tant qu'Ostéopathe

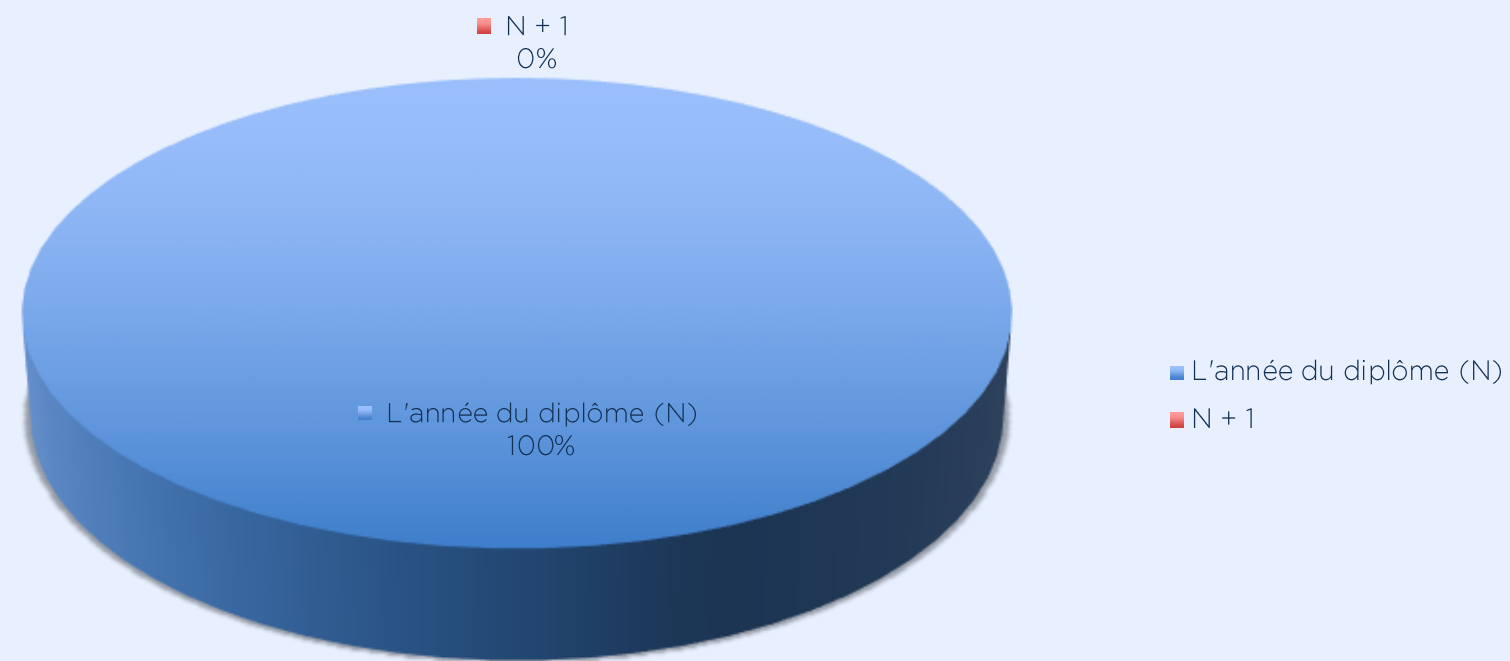

Tous les diplômés sont insérés sur le marché du travail dès leur diplôme.



La formation dispensée a cette particularité que tous les diplômés travaillaient déjà en tant que professionnels de santé.

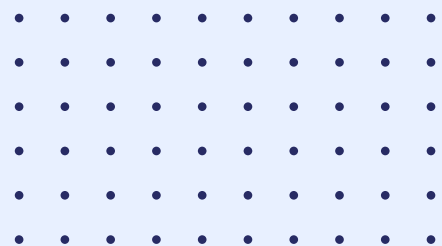

Formation Dispensée

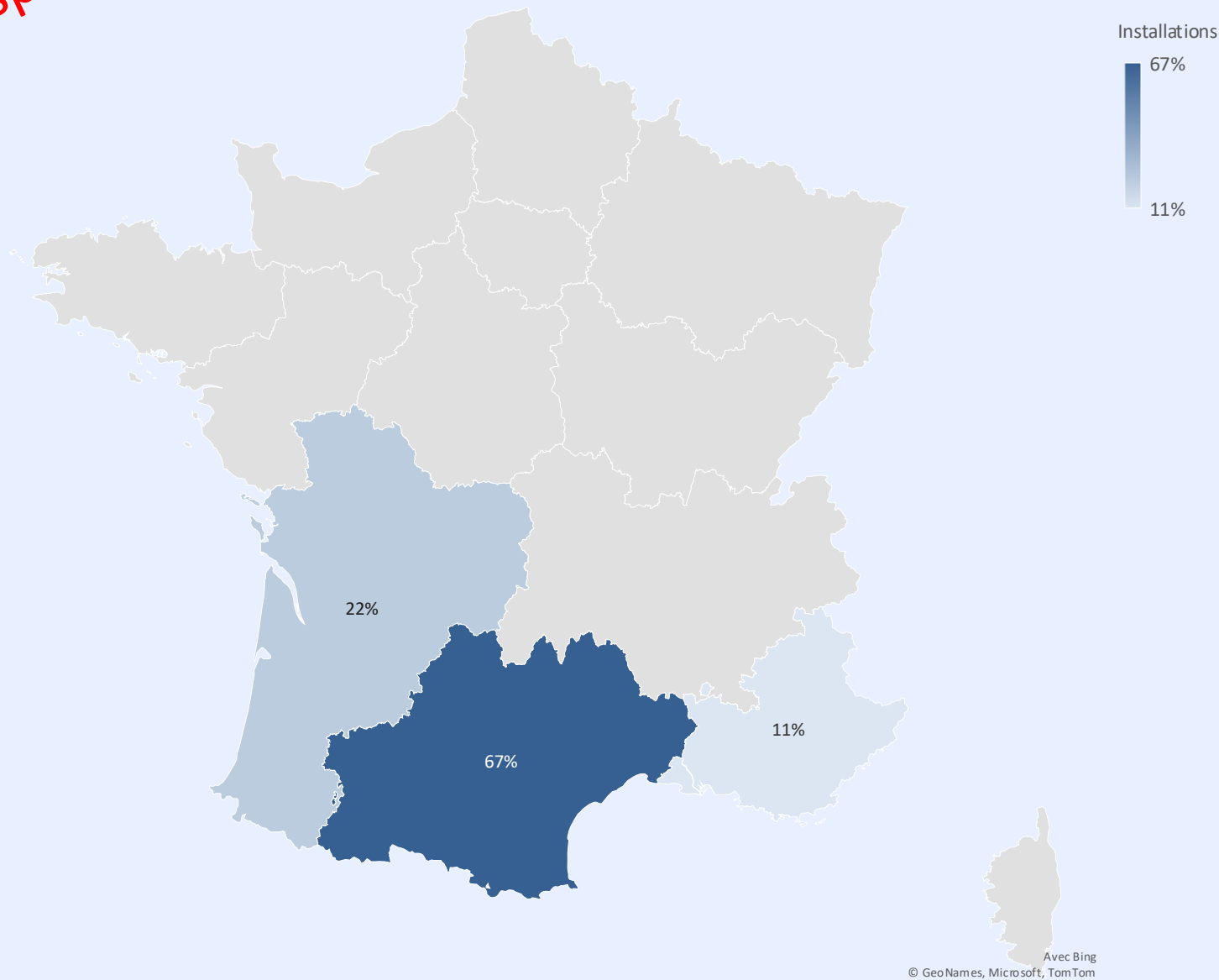

Enquête d'insertion à 18 mois
Région d'exercice

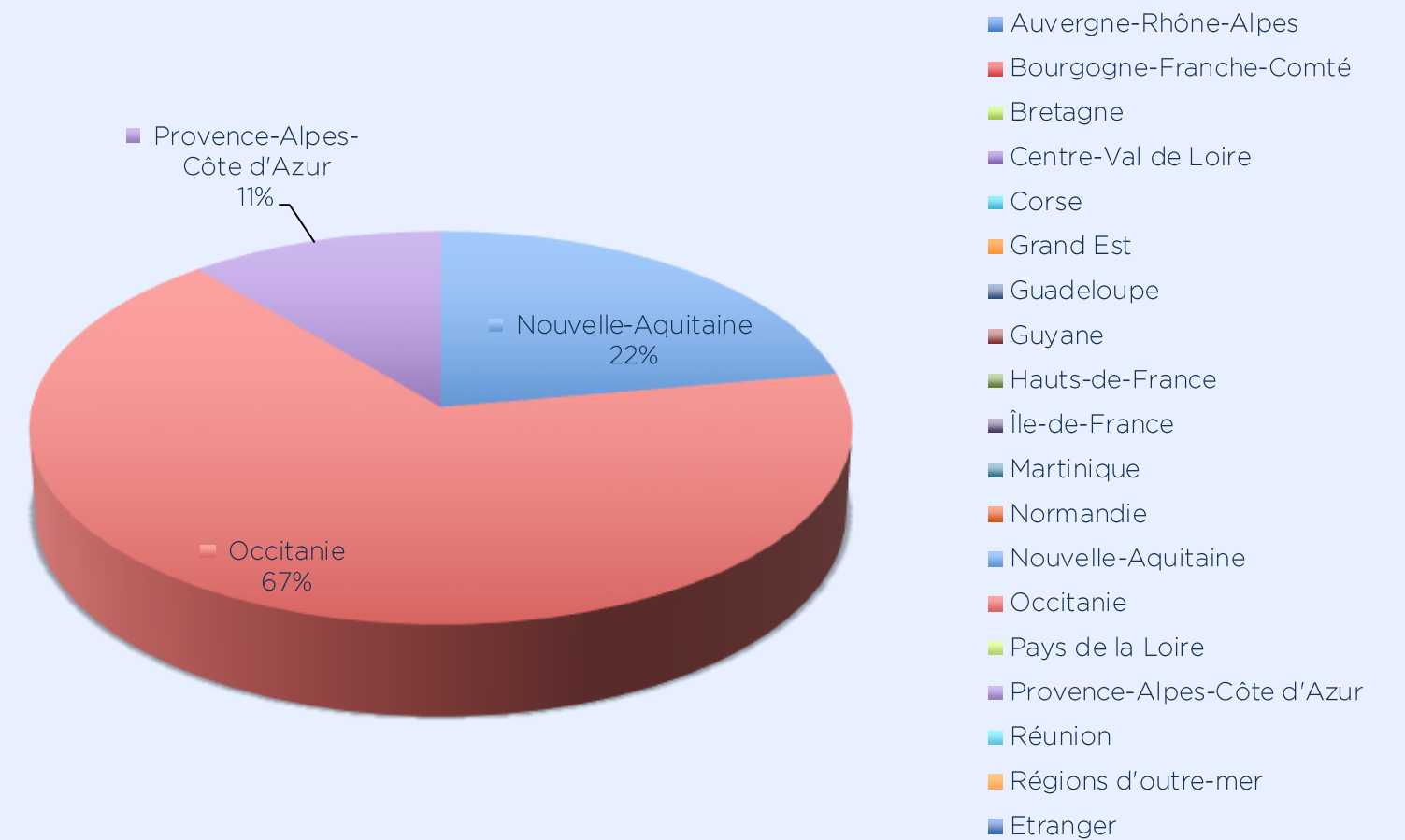

67% des diplômés se sont installés dans la région Occitanie

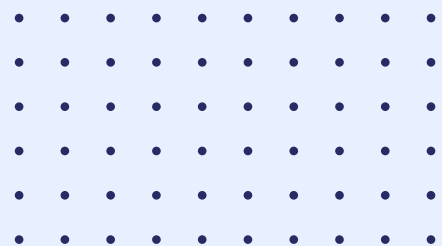

Formation Dispensée

Enquête d'insertion à 18 mois
Revenus en €

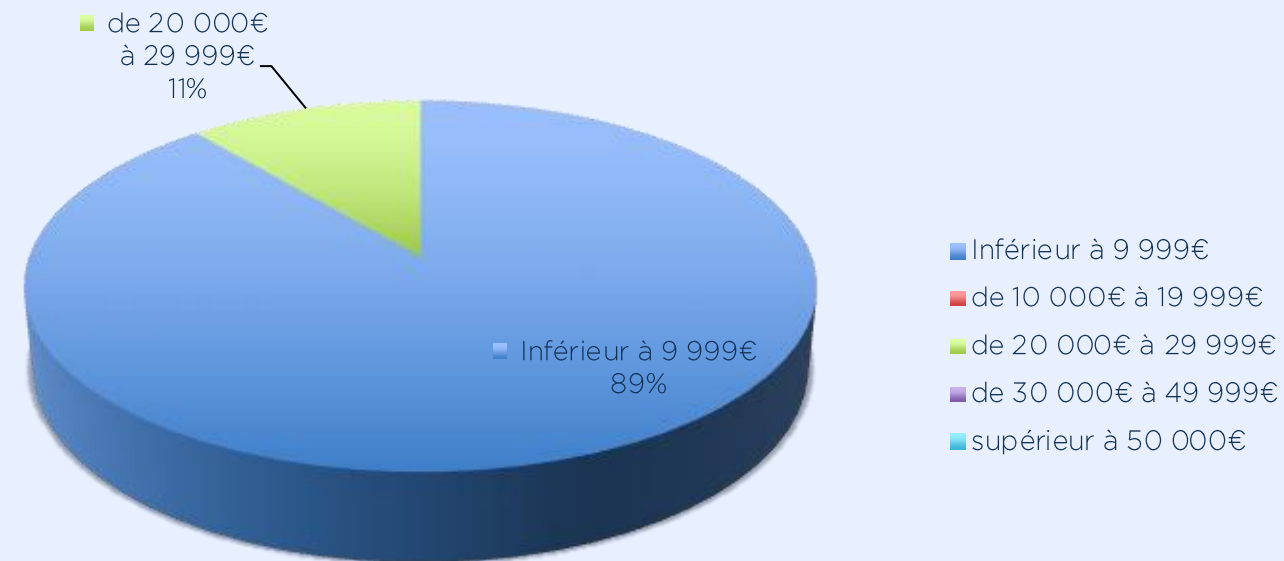

89% des diplômés ont un complément de revenus de moins de 10.000€ -

Remarque : ils sont tous professionnels de santé et ne conçoivent pas l'ostéopathie comme activité principale

Enquête d'insertion à 18 mois
Présence d'une autre activité en complément de revenus

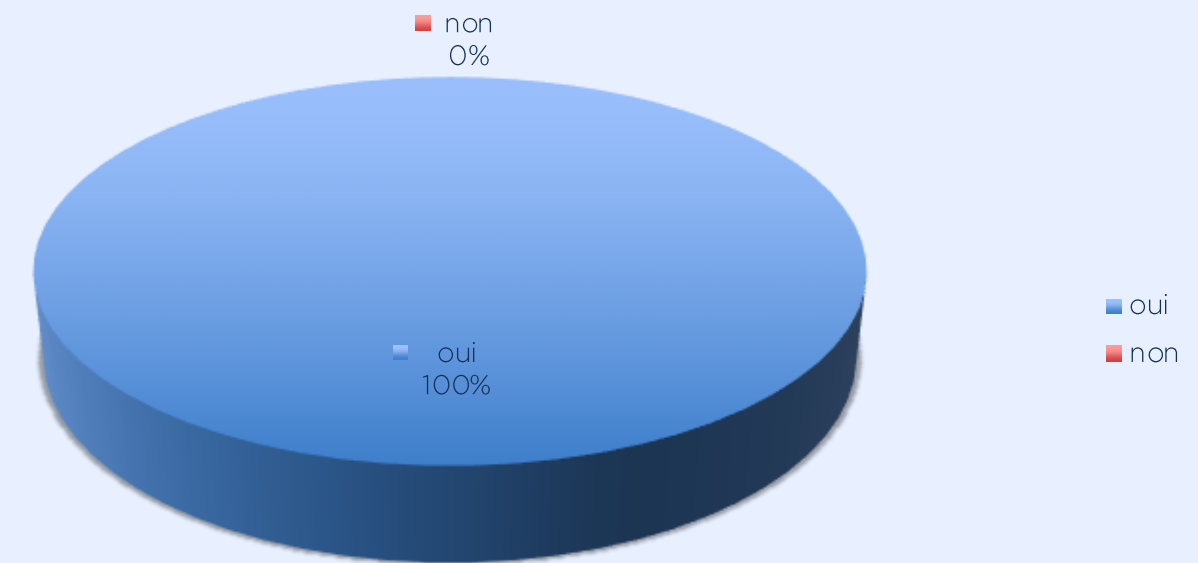

D'après les résultats :
Tous les diplômés ont une autre activité.

Remarque : tous nos diplômés FD poursuivent leur activité paramédicale qu'ils n'ont pas dissocié dans le questionnaire, à tort, de l'activité d'ostéopathie

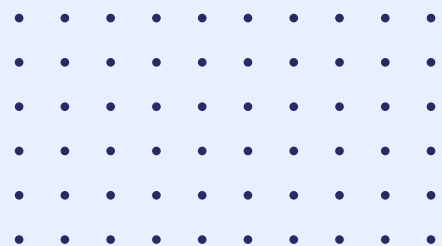

Promotion Juillet 2024 - Enquête d'insertion à 18 Mois

Formation Dispensée

Formation Dispensée

Fonction occupée au jour de l'enquête

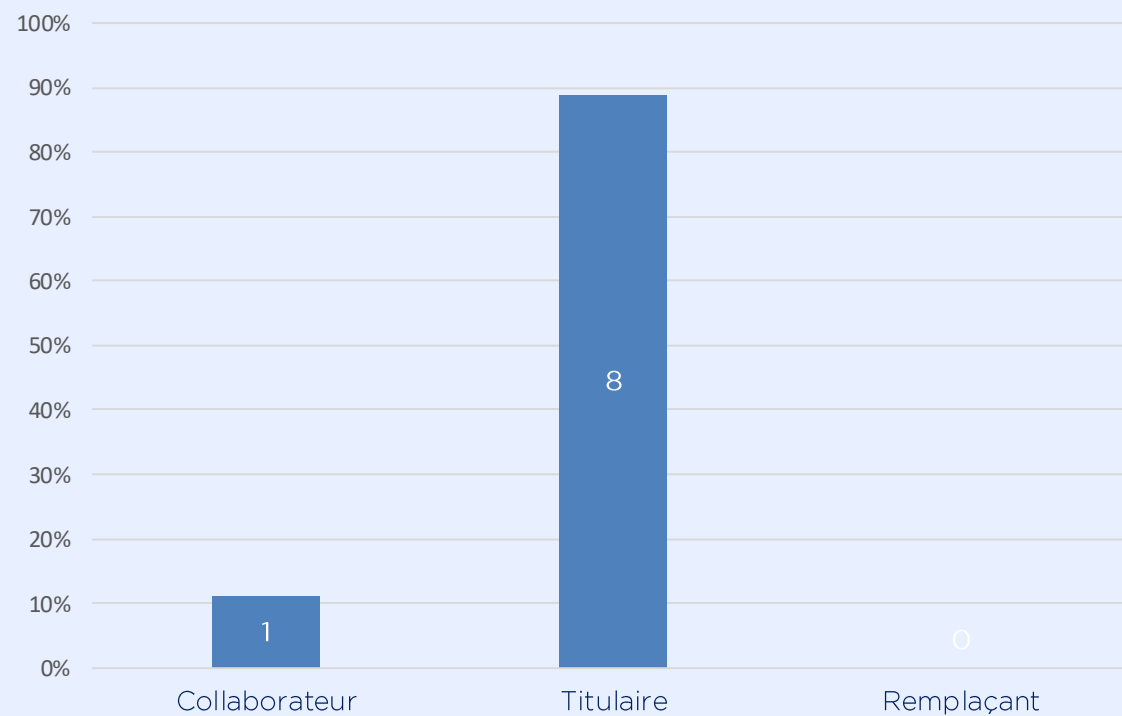

Statut d'exercice en tant qu'ostéopathe

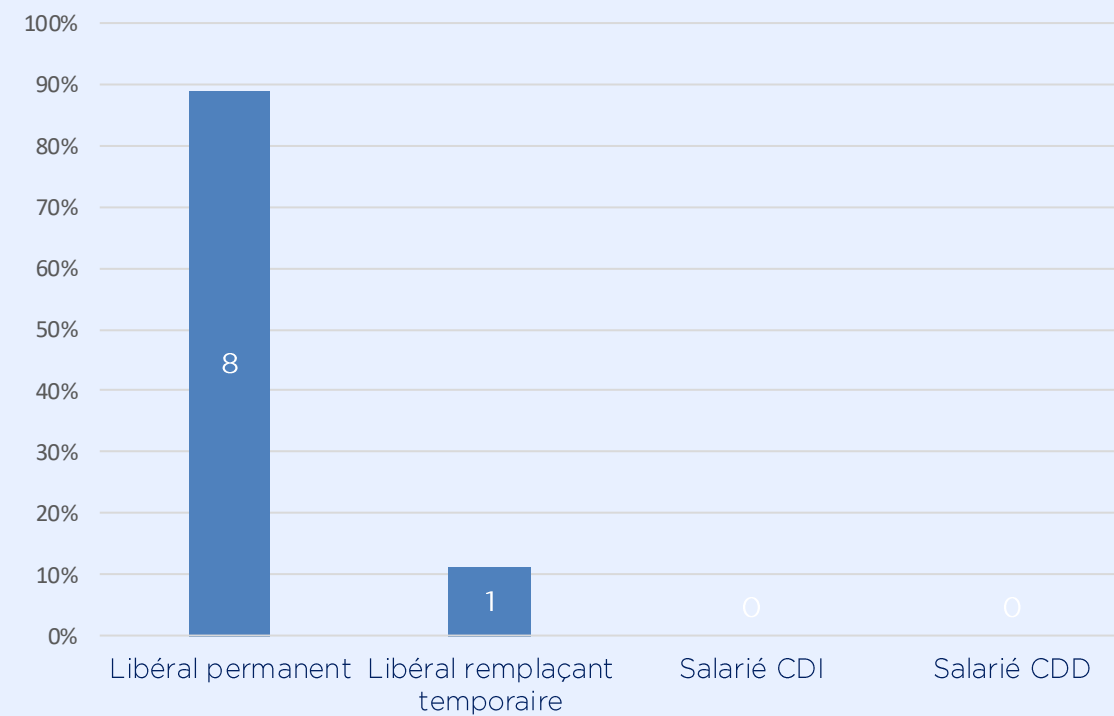

Statut Professionnel

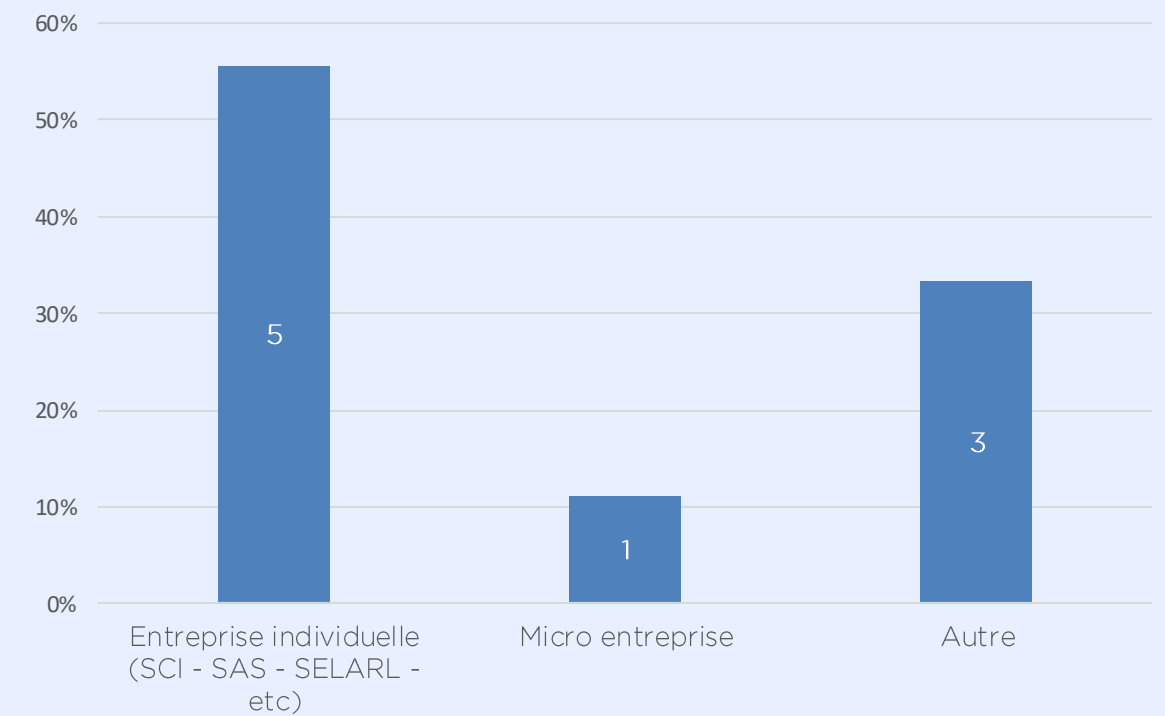

La majeure partie de nos diplômés se sont installés en tant que :
Titulaire, Libéral permanent en entreprise individuelle.

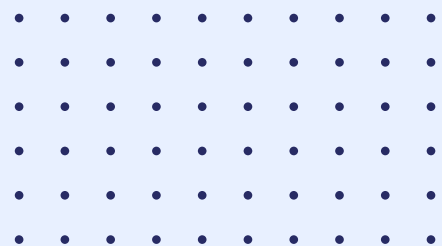

Formation Dispensée

Nombre de journées travaillées par semaine

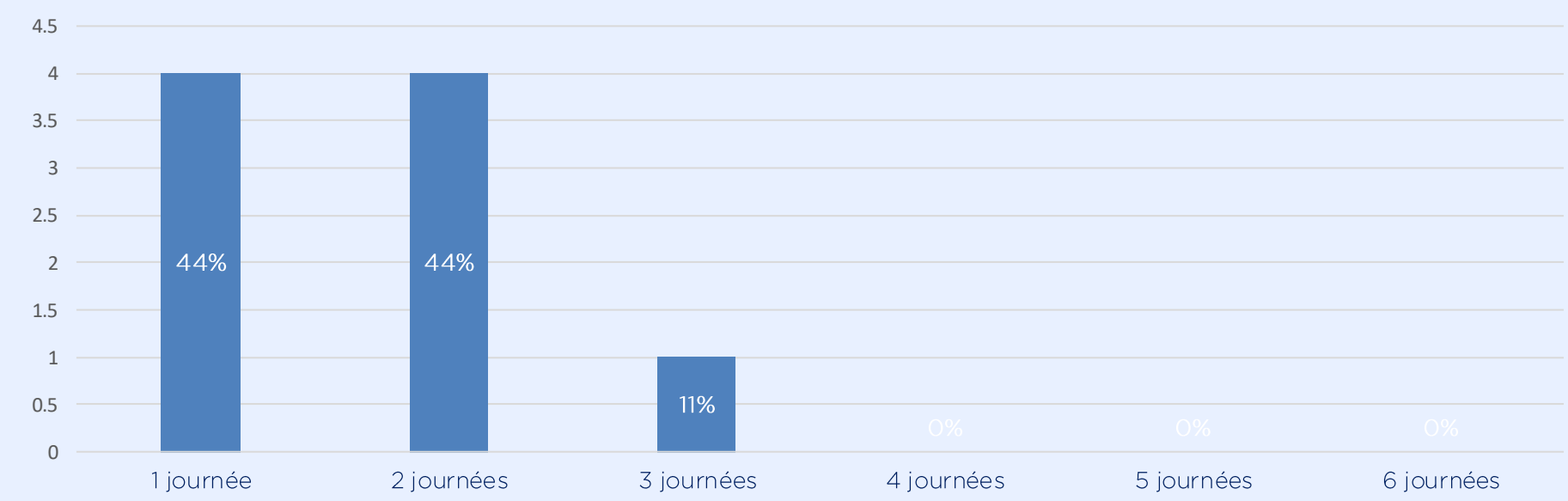

L'activité d'ostéopathe reste bien un complément d'activité par rapport à la profession exercée avant la formation en ostéopathie. Le sondage n'arrive pas à faire transparaître cette information.

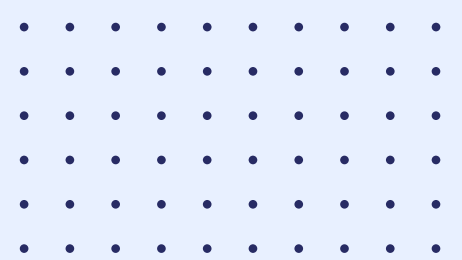

Formation Dispensée

Cadre d'exercice

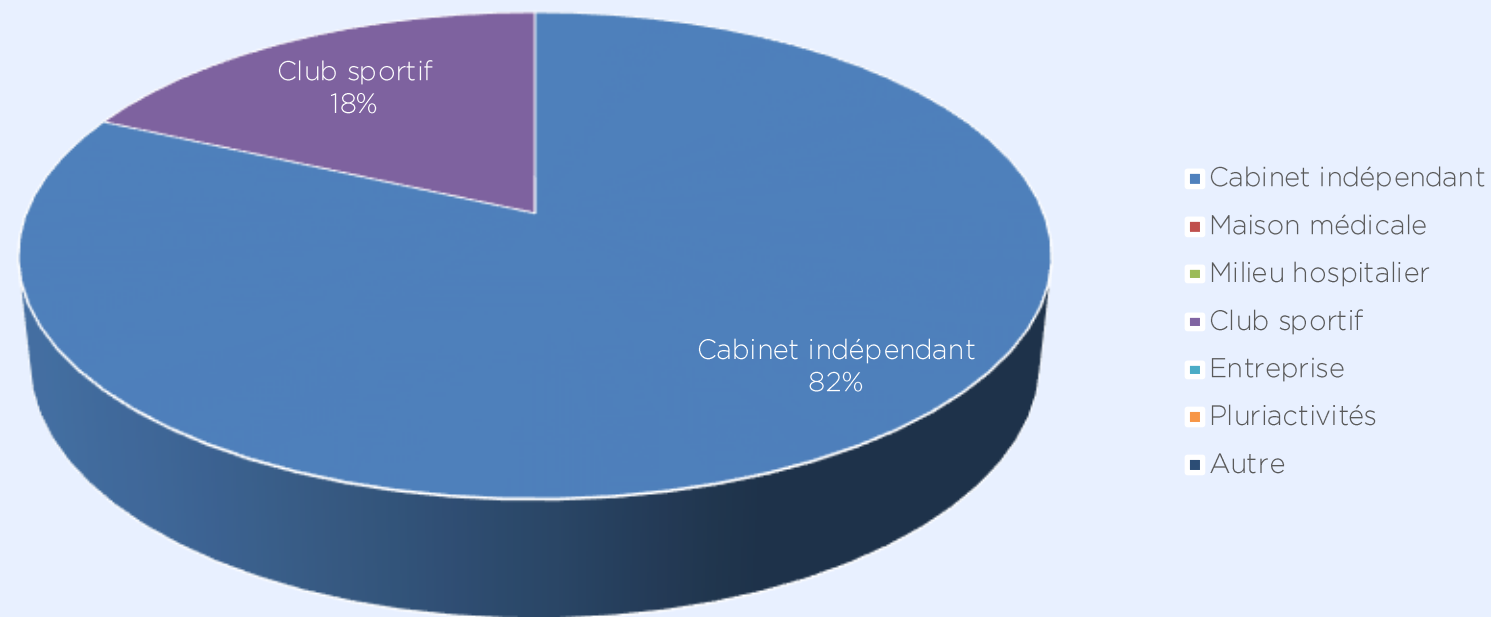

Le cabinet indépendant est le choix de prédilection pour démarrer leur activité professionnelle

Patients majoritairement rencontrés

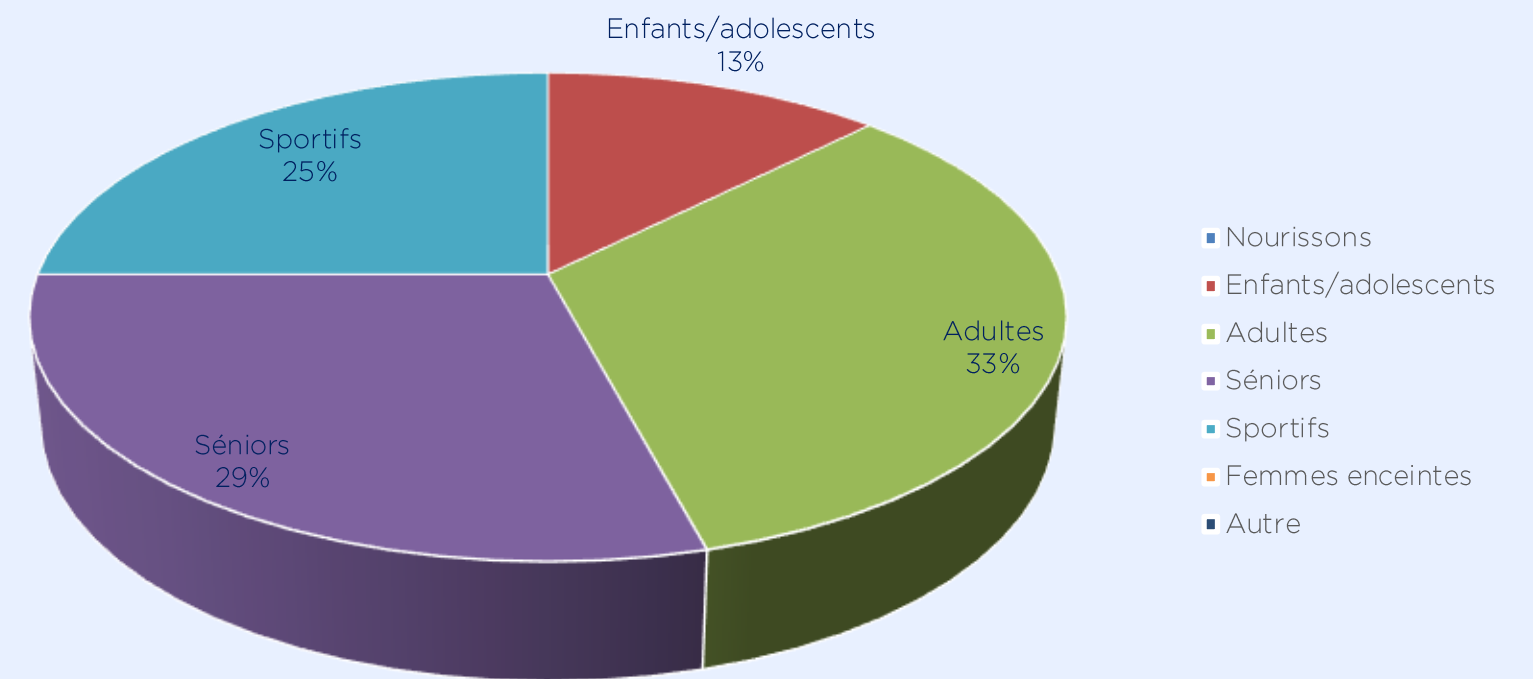

Le type de patients reçus est principalement Adultes et séniors et sportifs

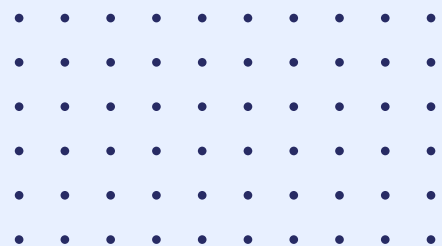

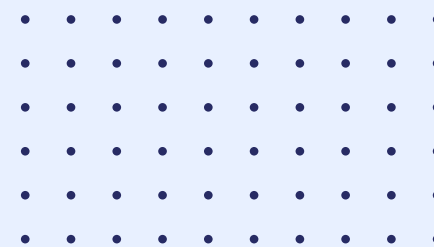

Promotion Juillet 2023
 Enquête d'insertion à 30 Mois
Formation Initiale



Promotion	Enquête	Nombre de diplômés	Pourcentage de réponses (nombre)	Pourcentage d'exercice en tant qu'Ostéopathe parmi les réponses
2023	30 Mois	13	76,9% (10/13)	100%

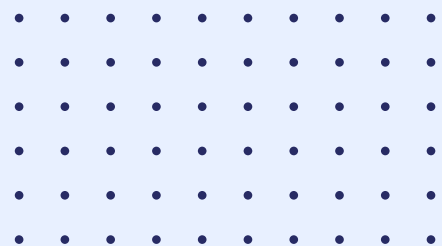

Bilan de l'enquête d'insertion Professionnelle à 30 Mois Promotion Juillet 2023 ISOGM – Janvier 2026

Enquête d'insertion à 30 mois
Genre

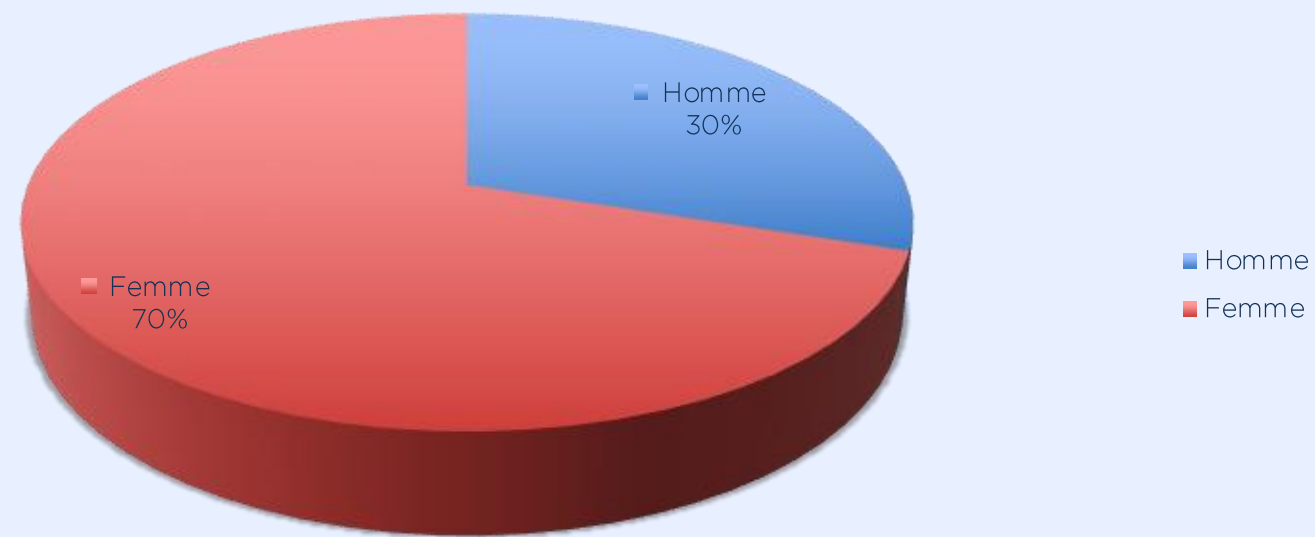

Une majorité d'Ostéopathes femmes dans cette promotion.

Enquête d'insertion à 30 mois
Age

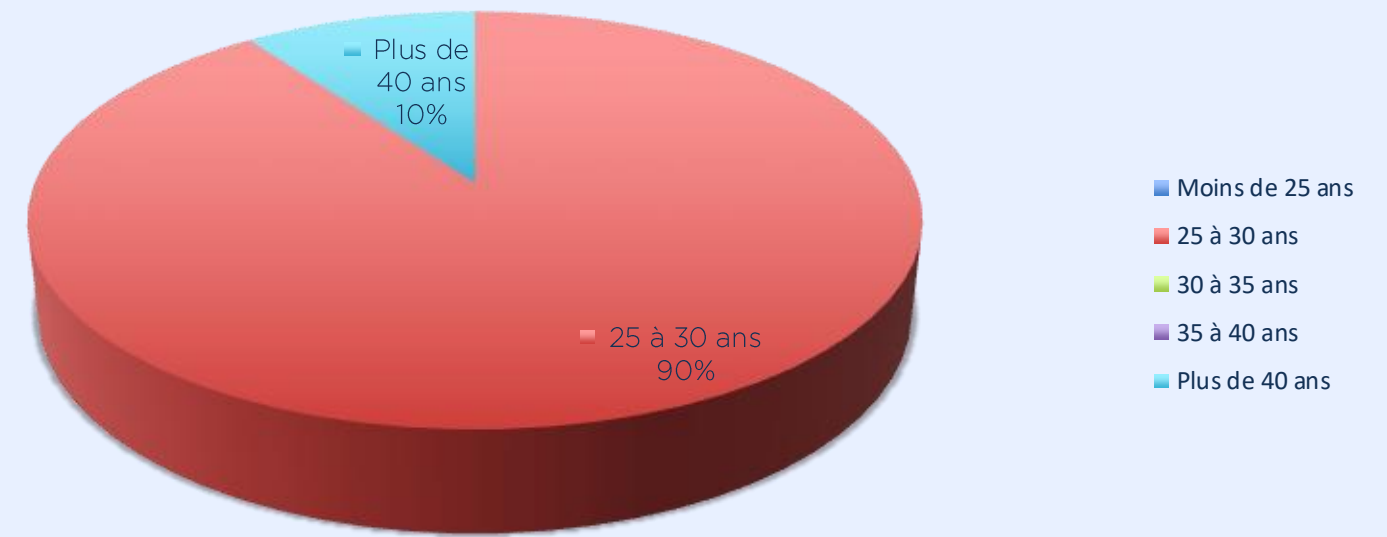

Tous sont âgés d'au moins 25 ans

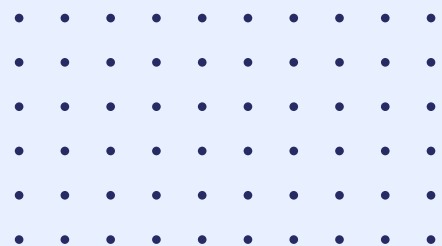

Enquête d'insertion à 30 mois
Début d'activité en tant qu'Ostéopathe

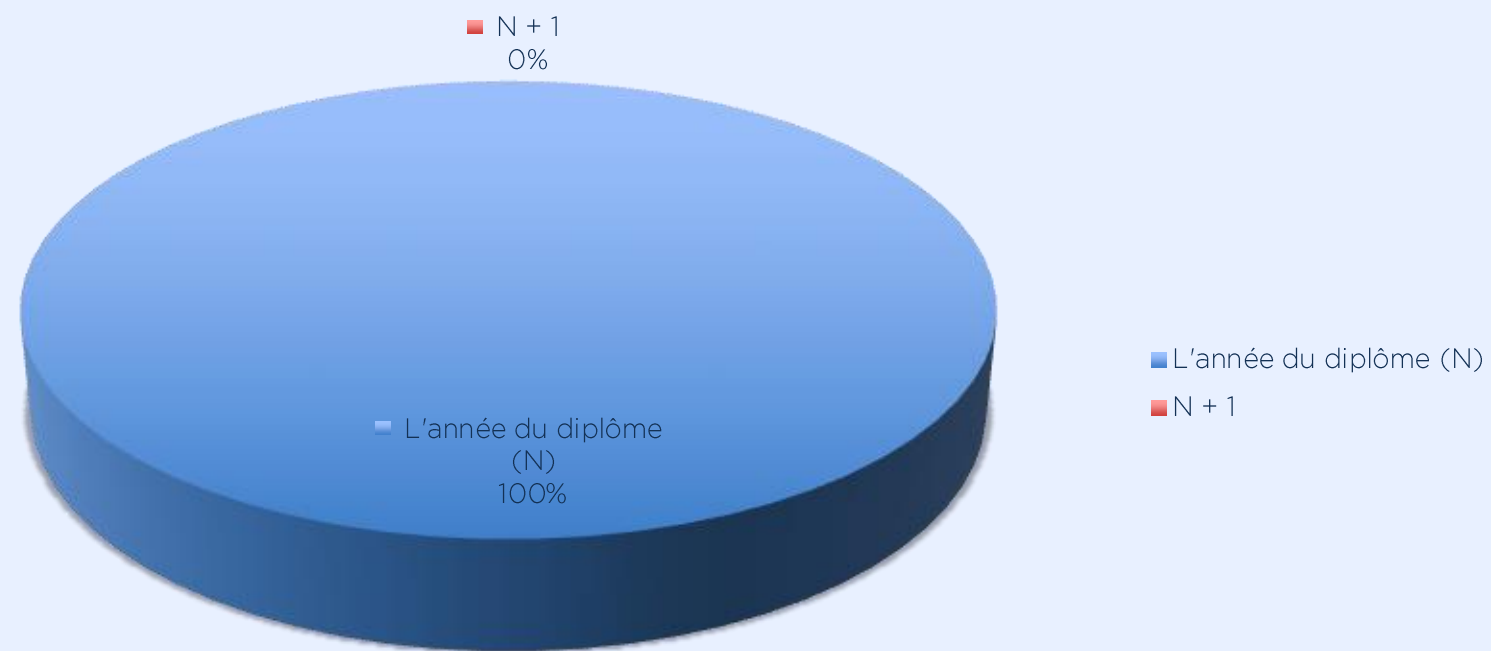

Tous les diplômés sont insérés sur le marché du travail

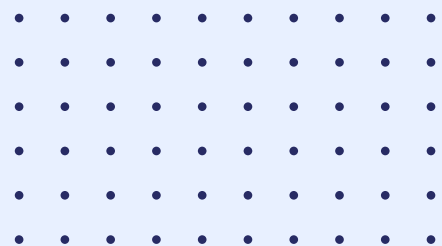

Enquête d'insertion à 30 mois
Région d'exercice

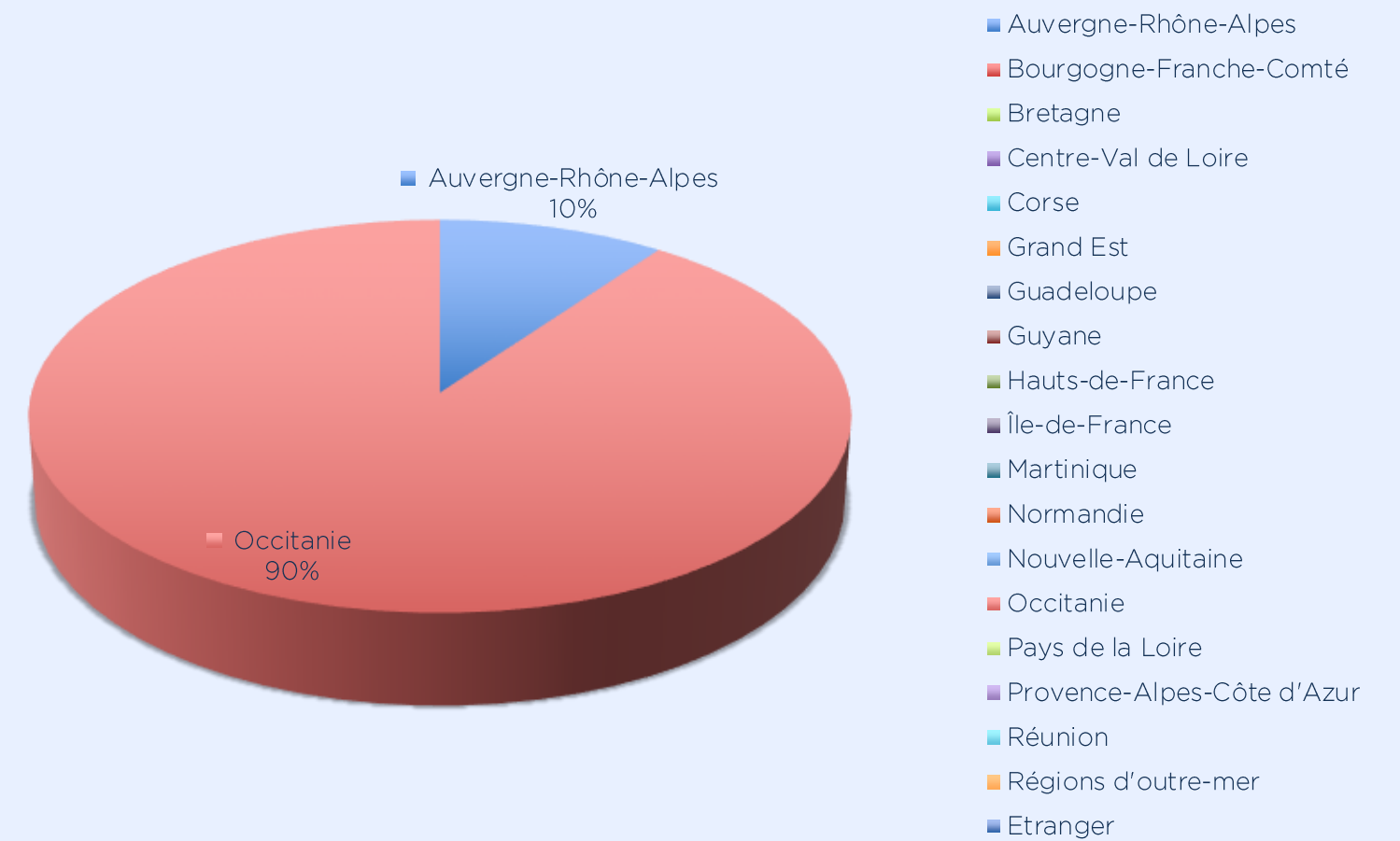
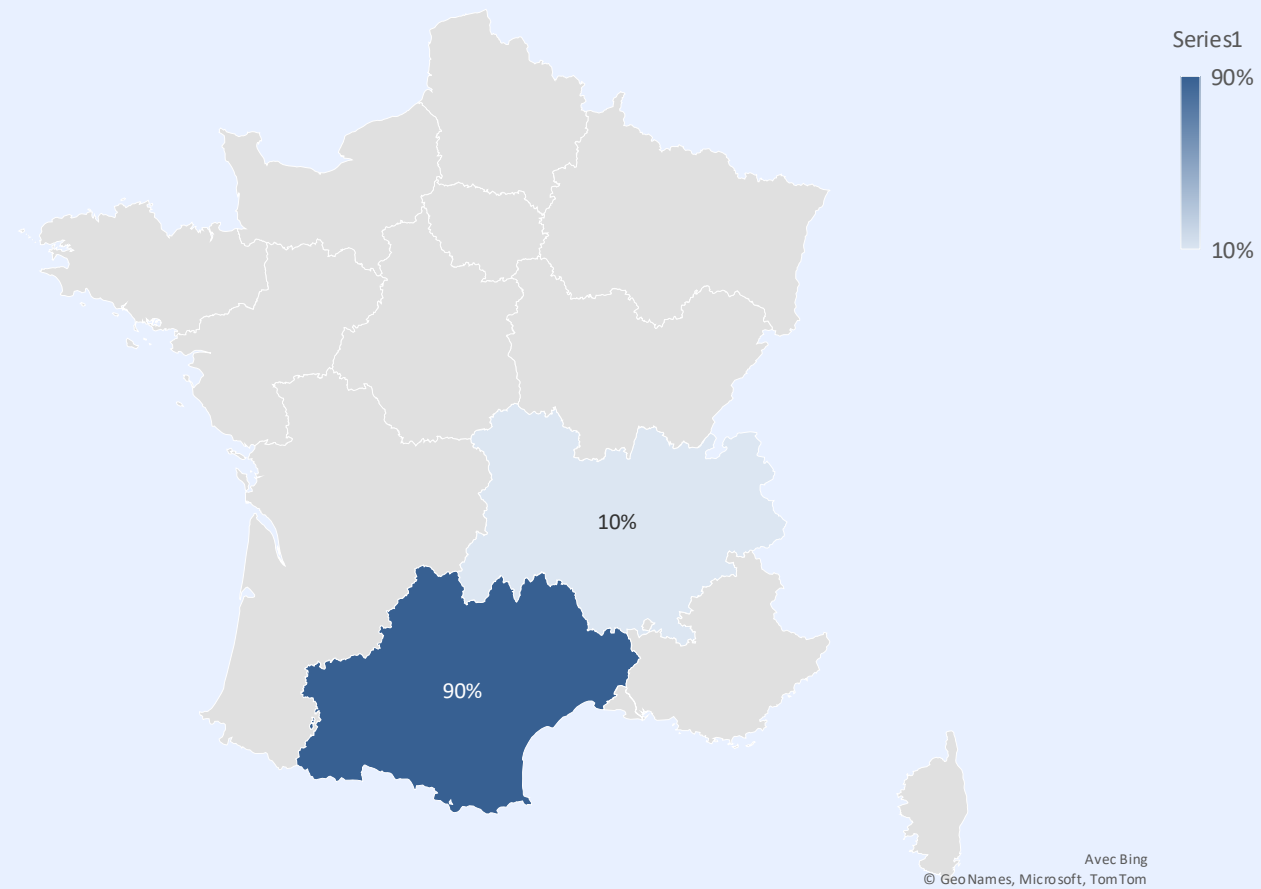

90% des diplômés se sont installés dans la région Occitanie

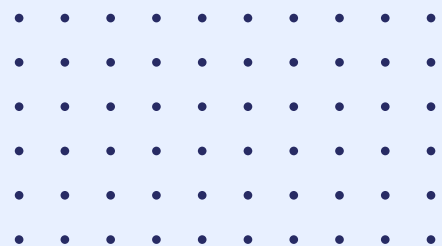

Enquête d'insertion à 30 mois
Revenus en €

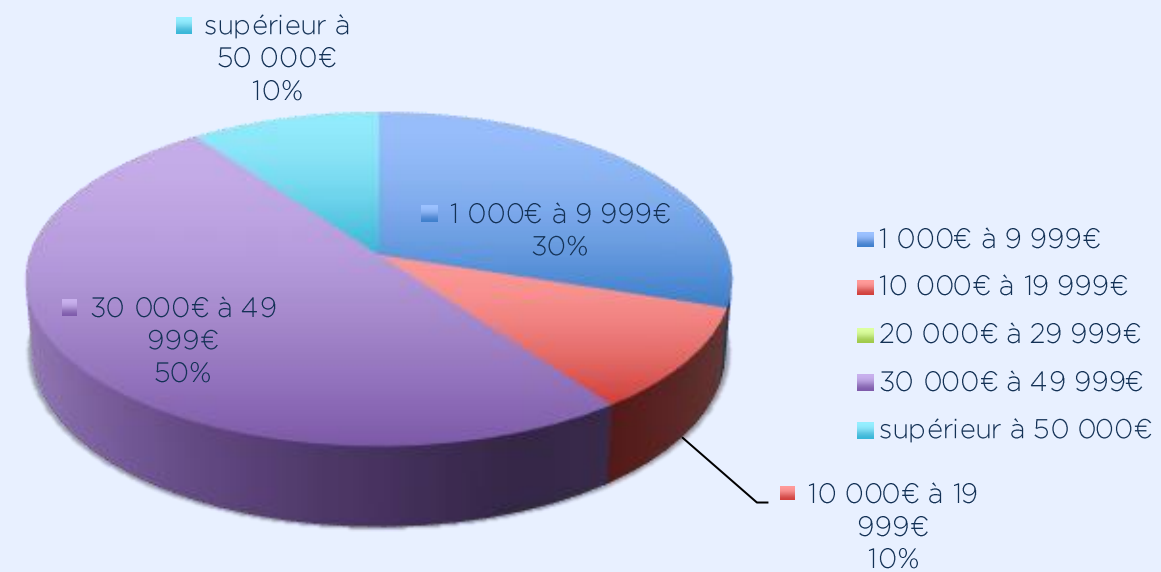

60% des diplômés gagnent plus de 20.000€ au bout de 30 mois

Enquête d'insertion à 30 mois
Présence d'une autre activité en complément de revenus

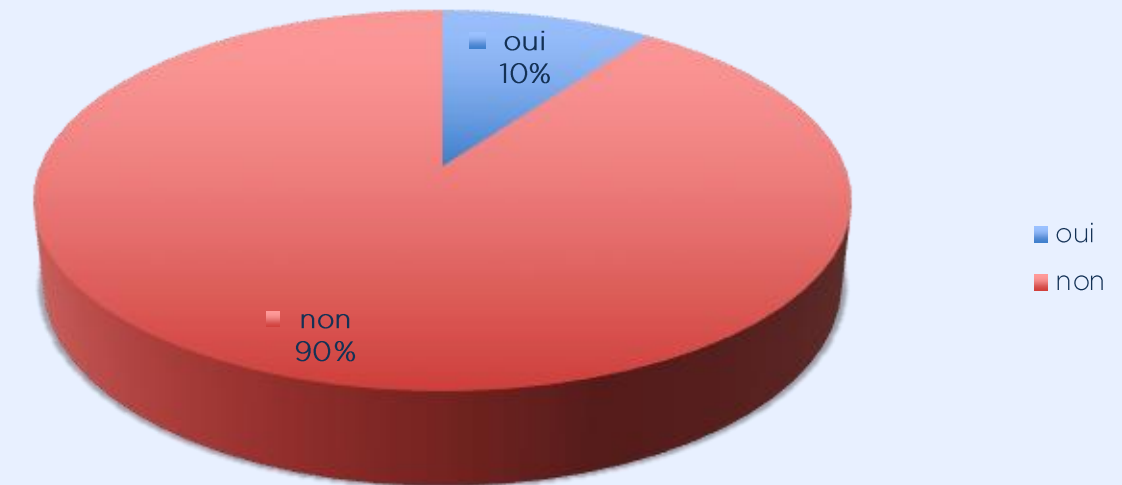

90% des diplômés n'ont pas besoin d'une autre activité en complément de revenus

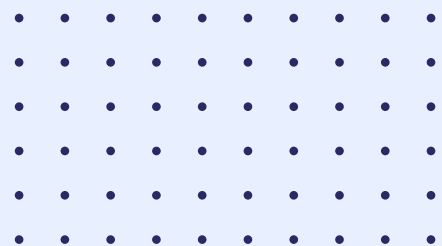

Fonction occupée au jour de l'enquête

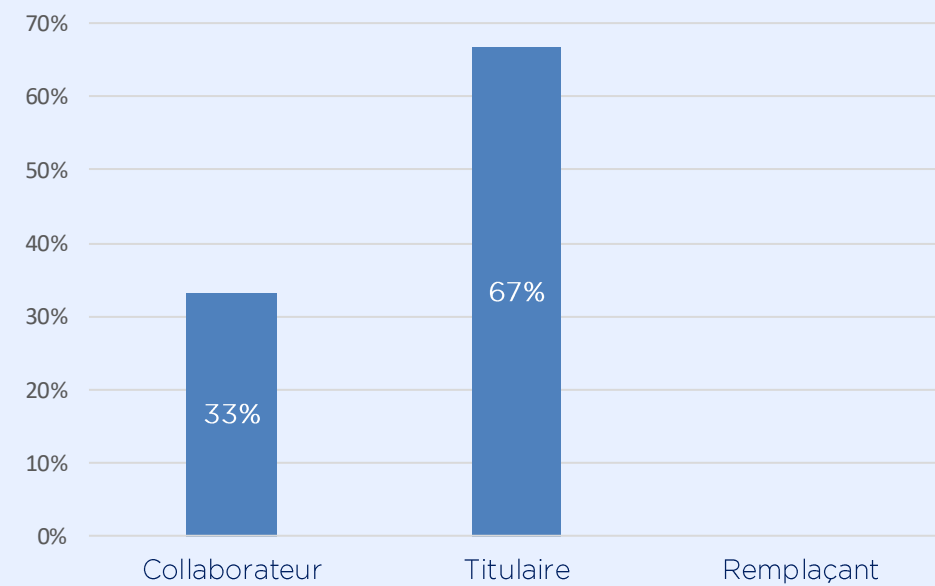

Plusieurs réponses possibles

Statut d'exercice en tant qu'ostéopathe

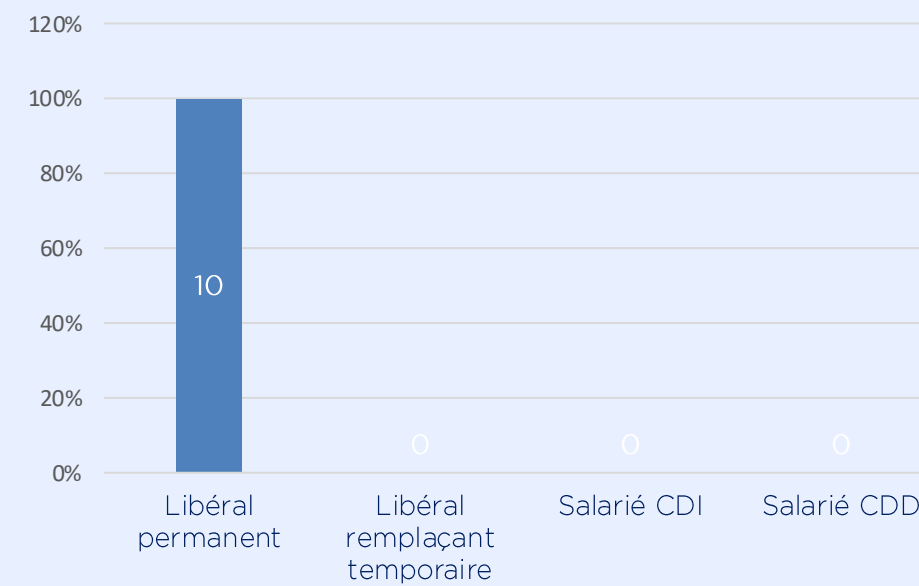

Statut Professionnel

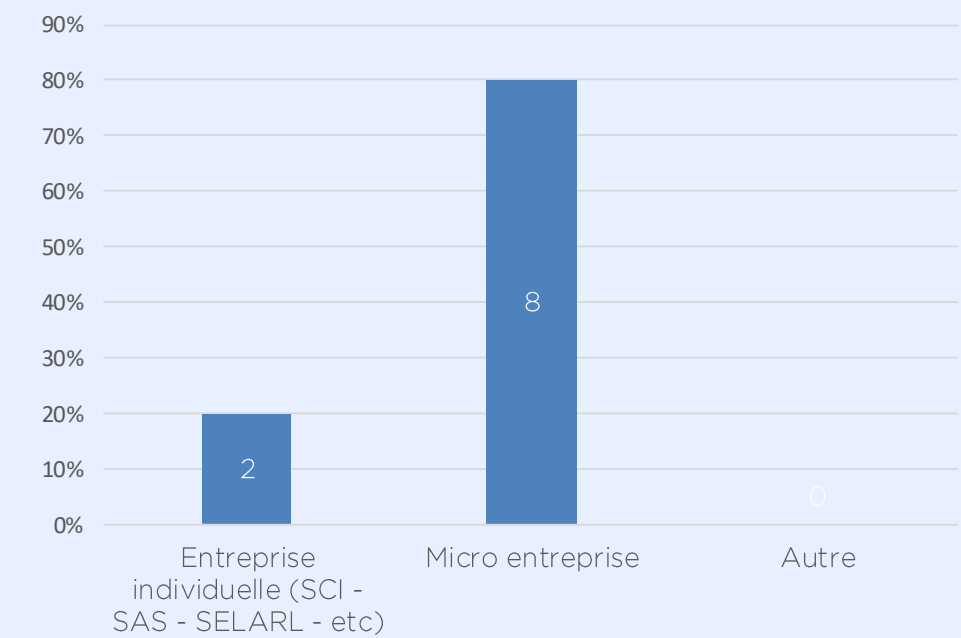

La majeure partie de nos diplômés se sont installés en tant que :
Titulaire, Libéral permanent en entreprise individuelle

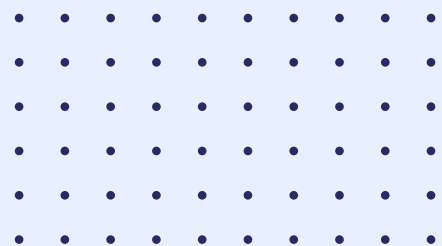

Nombre de journées travaillées par semaine

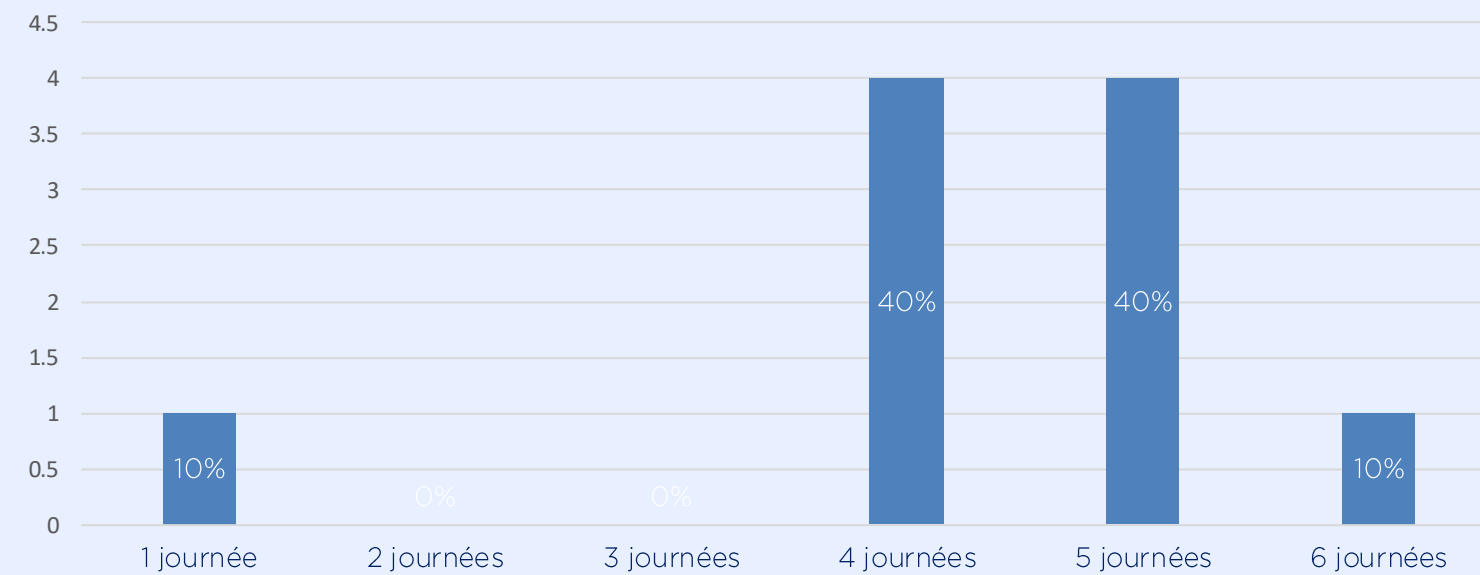

Nombre de semaines travaillées par année

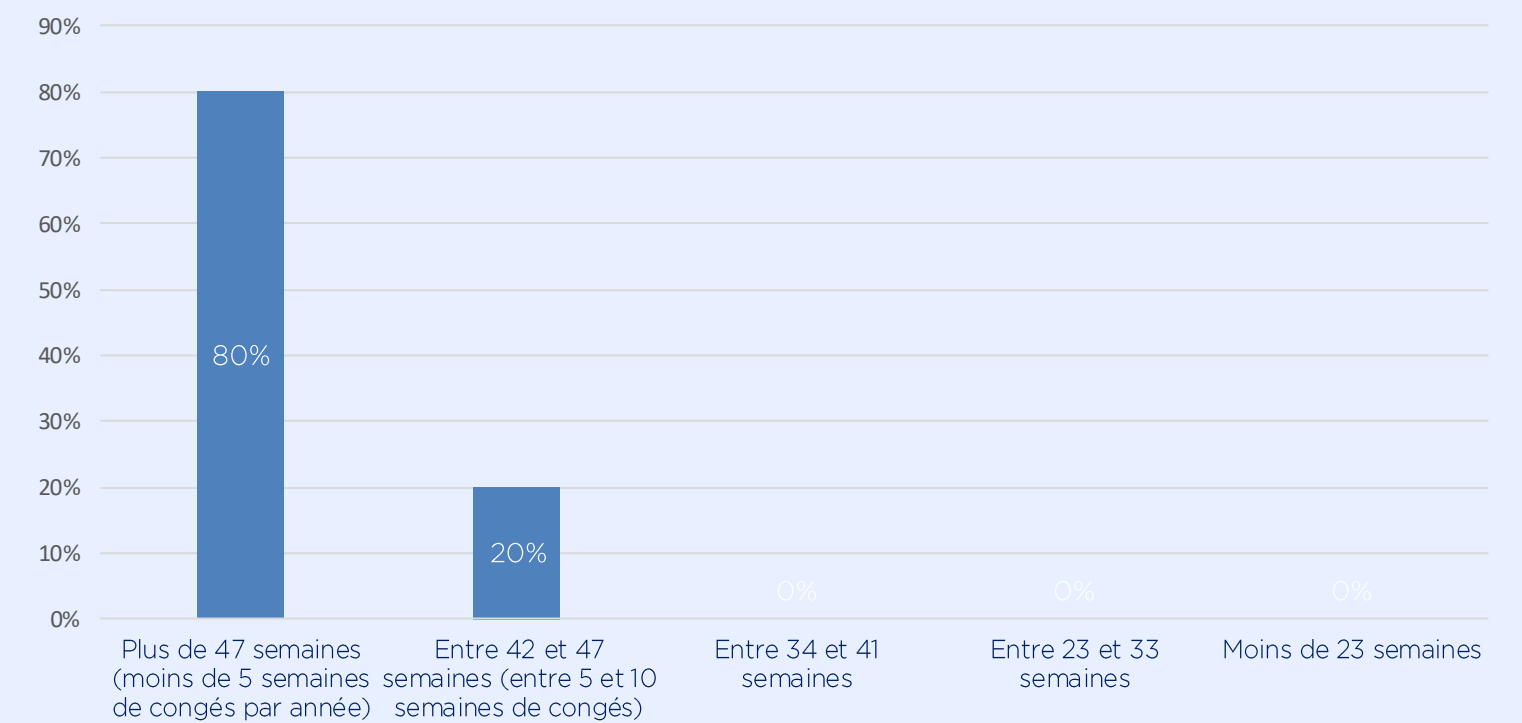

La majeure partie de nos diplômés travaillent à temps plein.

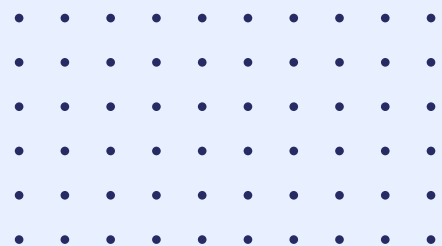

Cadre d'exercice

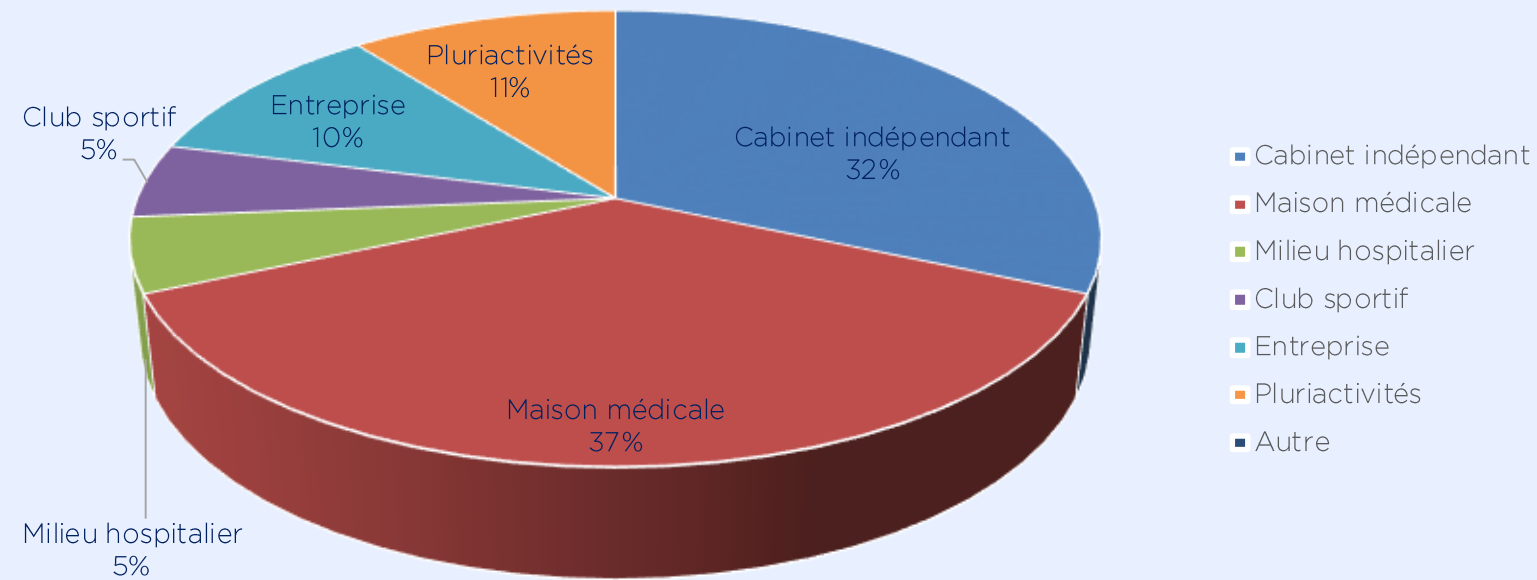

Le cabinet indépendant et la maison médicale sont les 2 choix de prédilection pour démarrer leur activité professionnelle

Patients majoritairement rencontrés

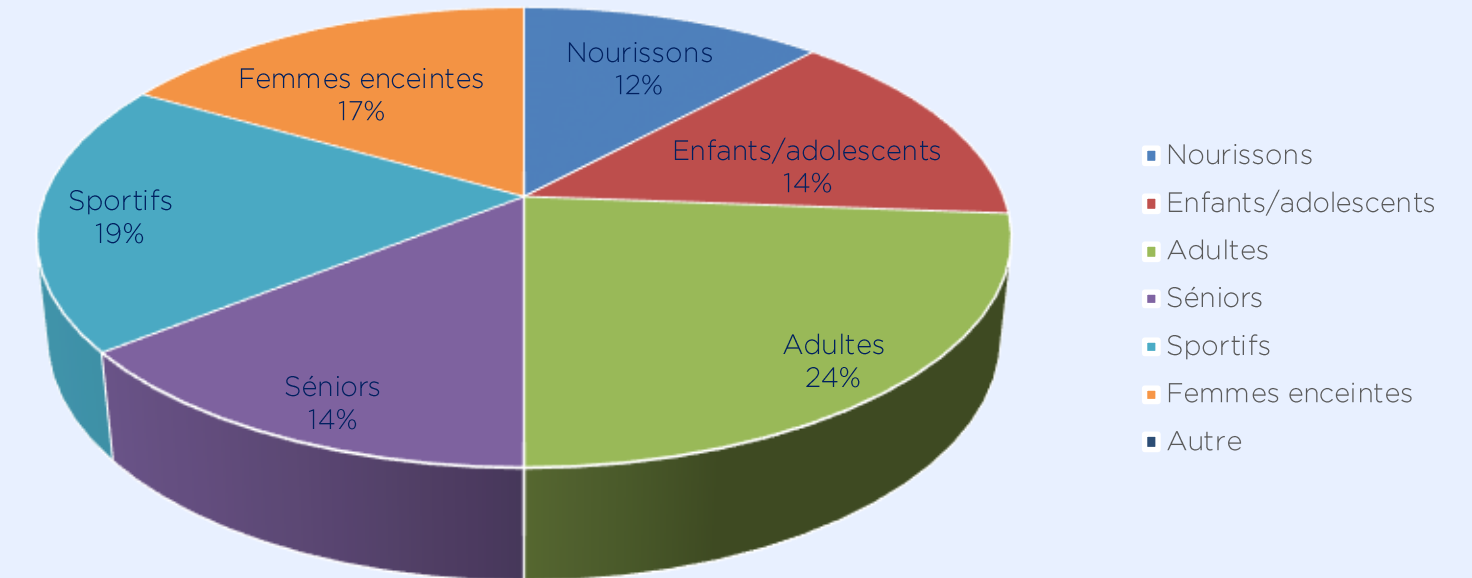

Le type de patients reçus est relativement bien réparti entre les différentes propositions

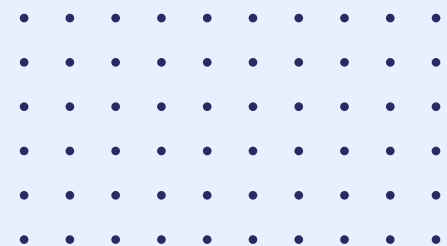

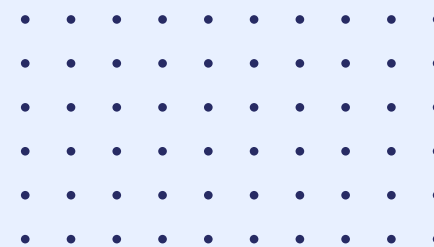

Formation Dispensée



Promotion Juillet 2023

Enquête d'insertion à 30 Mois

Formation Dispensée

Promotion	Enquête	Nombre de diplômés	Pourcentage de réponses (nombre)	Pourcentage d'exercice en tant qu'Ostéopathe parmi les réponses
2023	30 Mois	23	56,5% (13/23)	100%

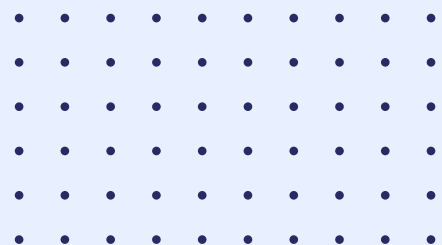

Formation Dispensée

Bilan de l'enquête d'insertion Professionnelle à 30 Mois Promotion Juillet 2023 ISOGM – Janvier 2026

Enquête d'insertion à 30 mois
Genre

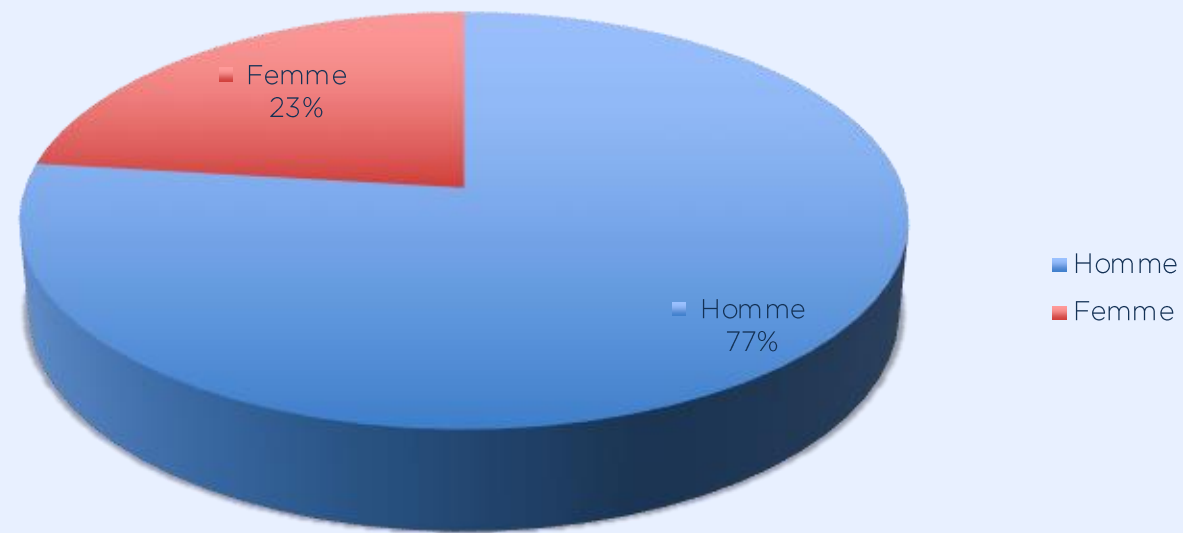

Une majorité d'Ostéopathes hommes dans cette promotion.

Enquête d'insertion à 30 mois
Age

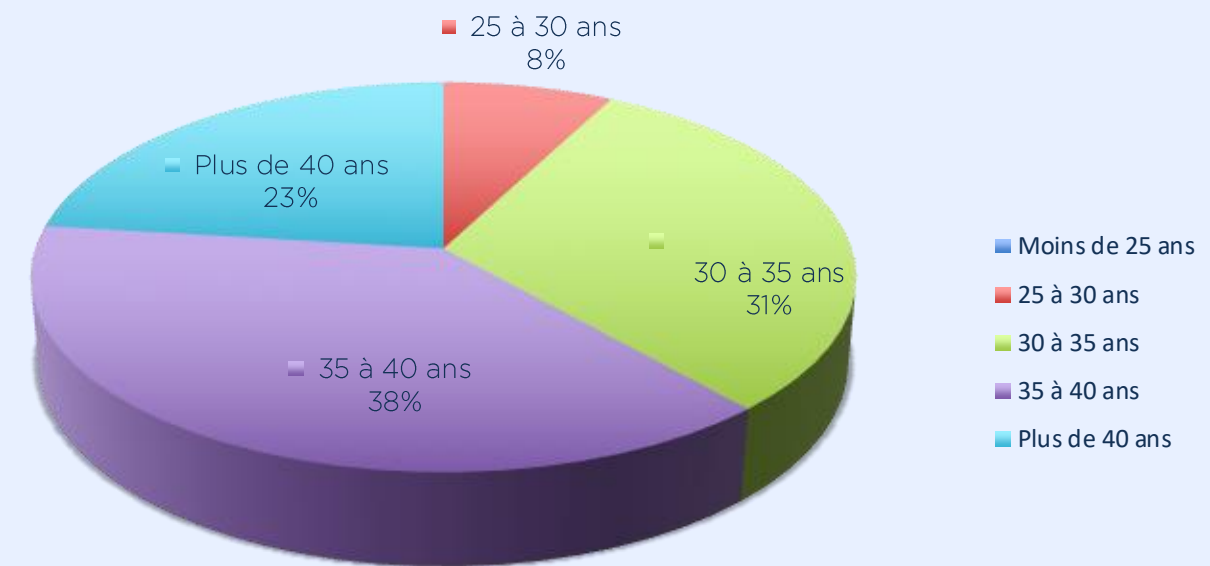

92% sont âgés de plus de 30 ans.

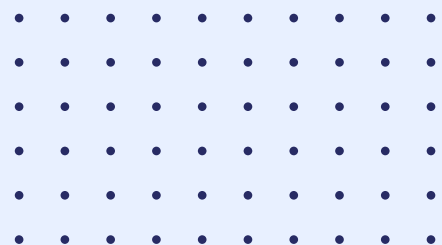

Formation Dispensée

Enquête d'insertion à 30 mois
Début d'activité en tant qu'Ostéopathe

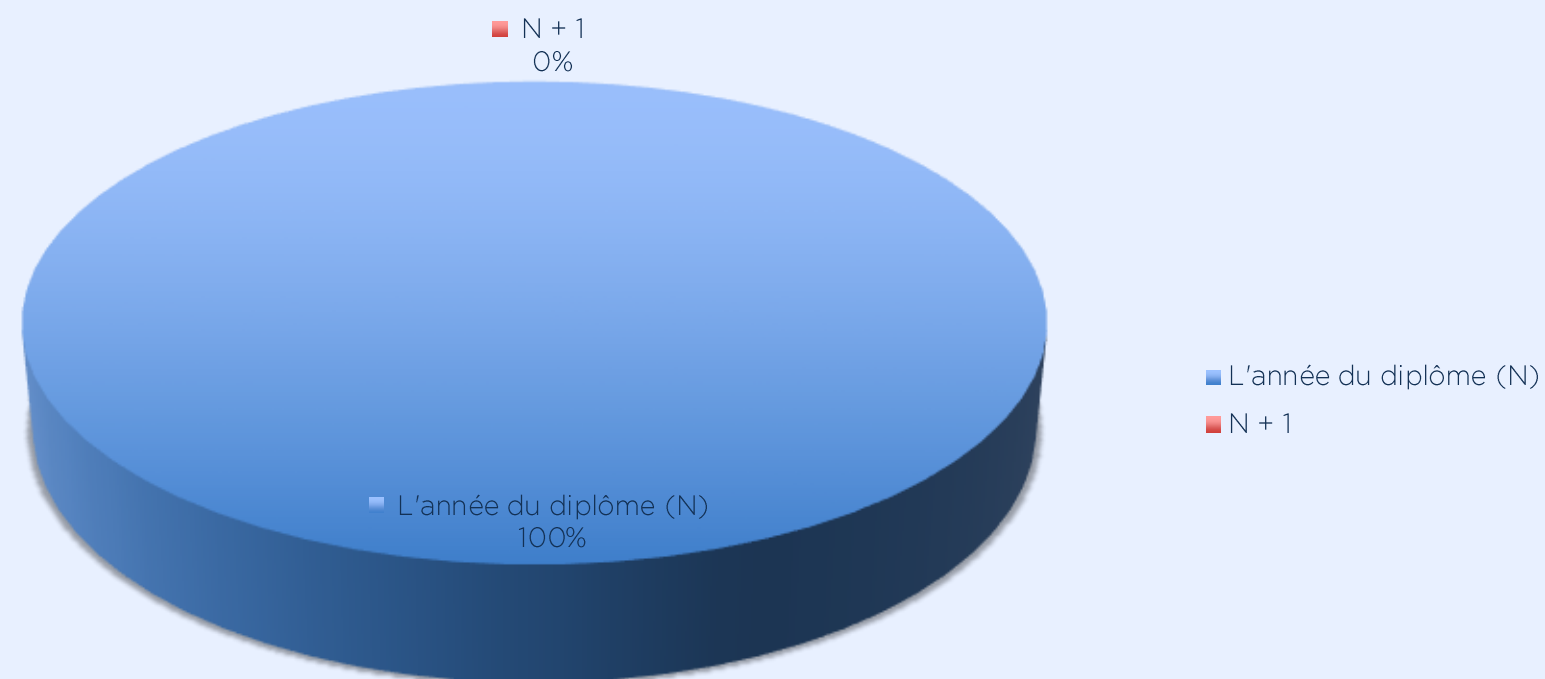

Tous les diplômés sont insérés sur le marché du travail en tant qu'ostéopathe



La formation dispensée a cette particularité que tous les diplômés travaillaient déjà en tant que professionnels de santé.

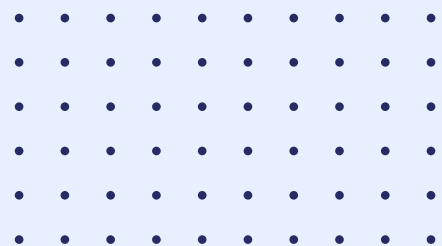

Formation Dispensée

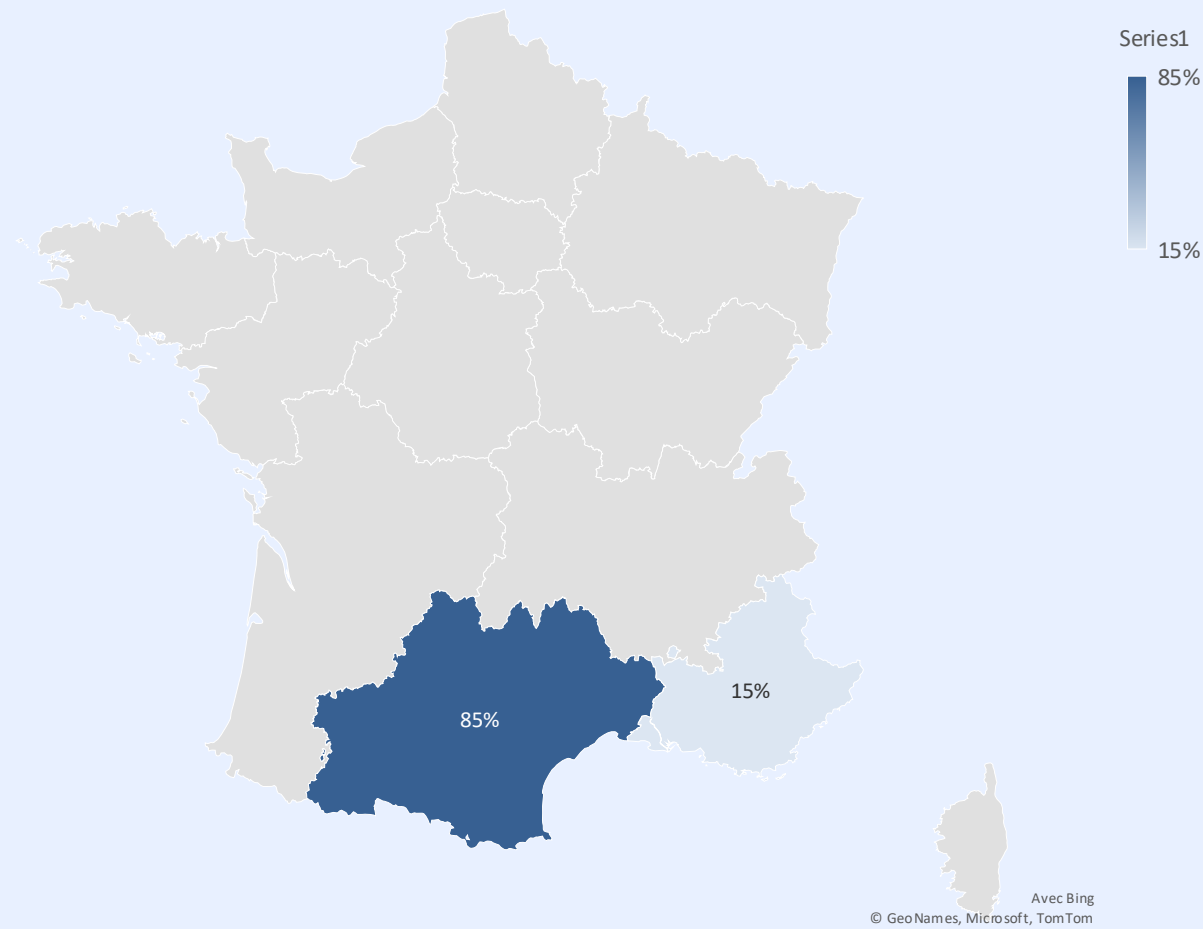

Enquête d'insertion à 30 mois
Région d'exercice

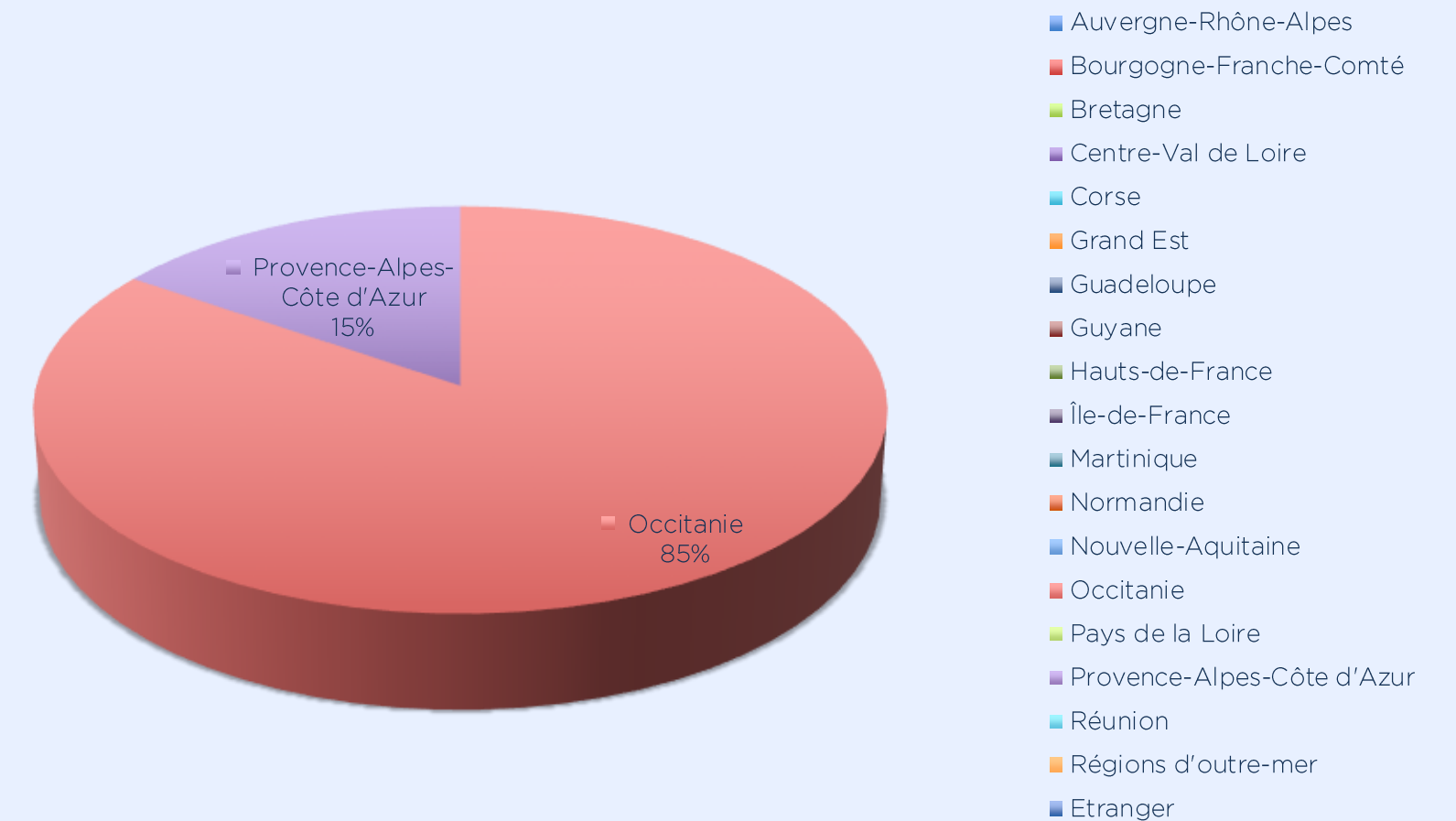

85% des diplômés se sont installés dans la région Occitanie

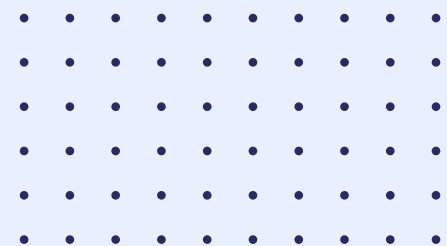

Formation Dispensée

Enquête d'insertion à 30 mois
Revenus en €

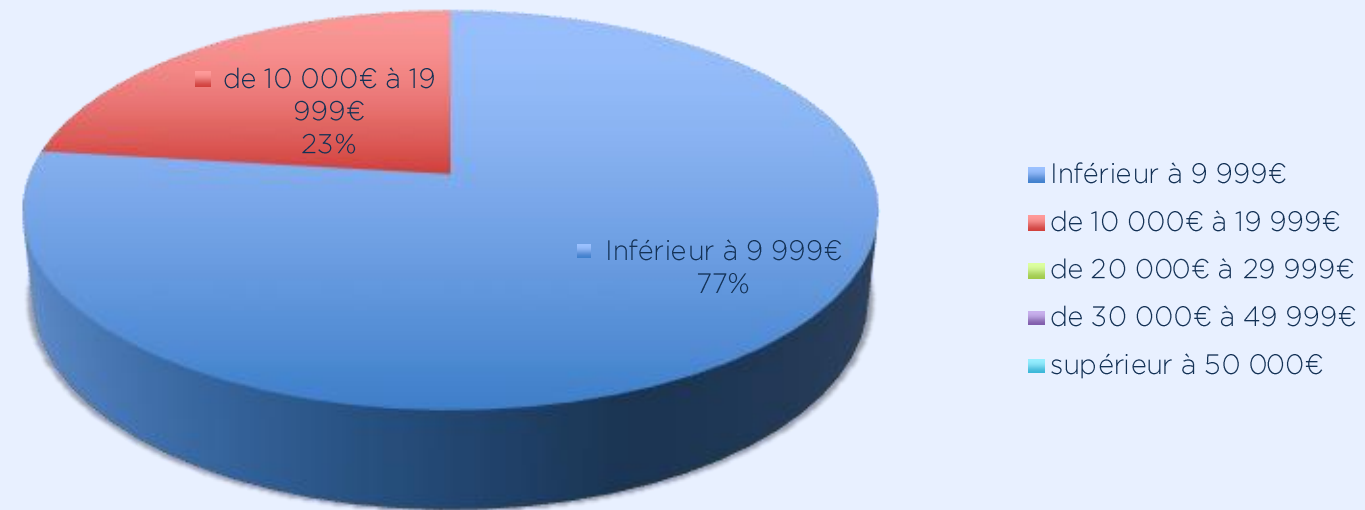

23% des diplômés ont un complément de revenus supérieur à 10.000€

Remarque : ils sont tous professionnels de santé et ne conçoivent pas l'ostéopathie comme activité principale

Enquête d'insertion à 30 mois
Présence d'une autre activité en complément de revenus

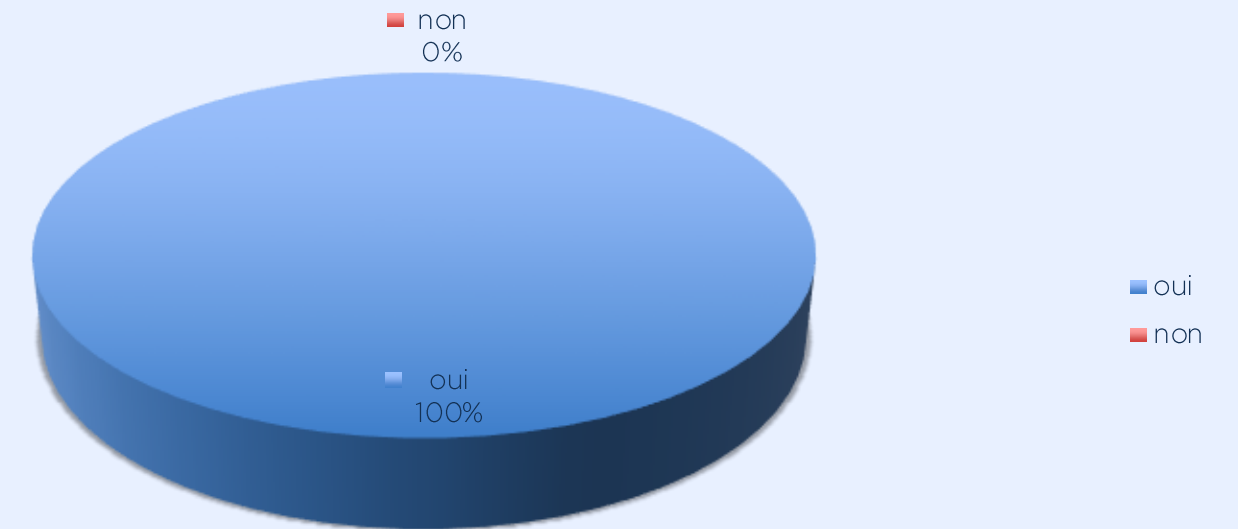

D'après les résultats :
Tous les diplômés ont une autre activité.

Remarque : tous nos diplômés FD poursuivent leur activité paramédicale qu'ils n'ont pas dissocié dans le questionnaire, à tort, de l'activité d'ostéopathie

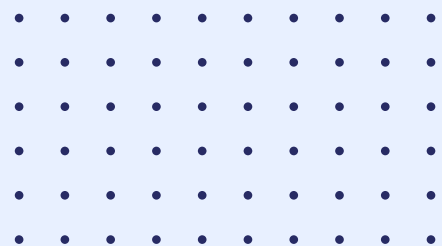

Formation Dispensée

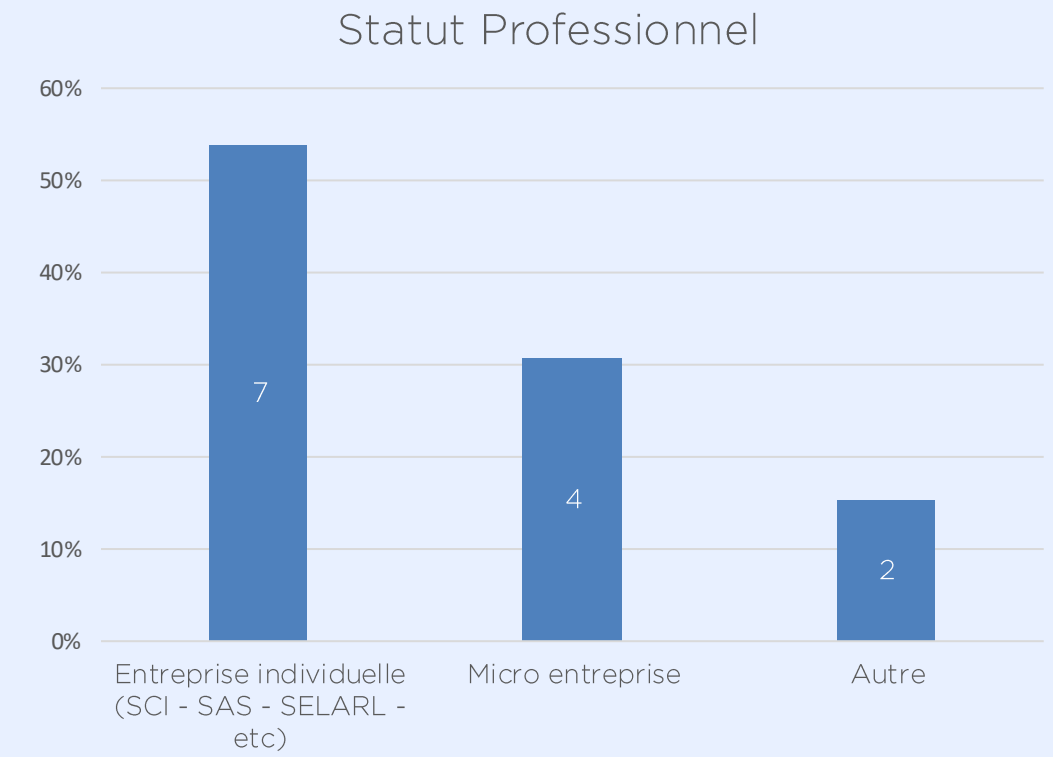
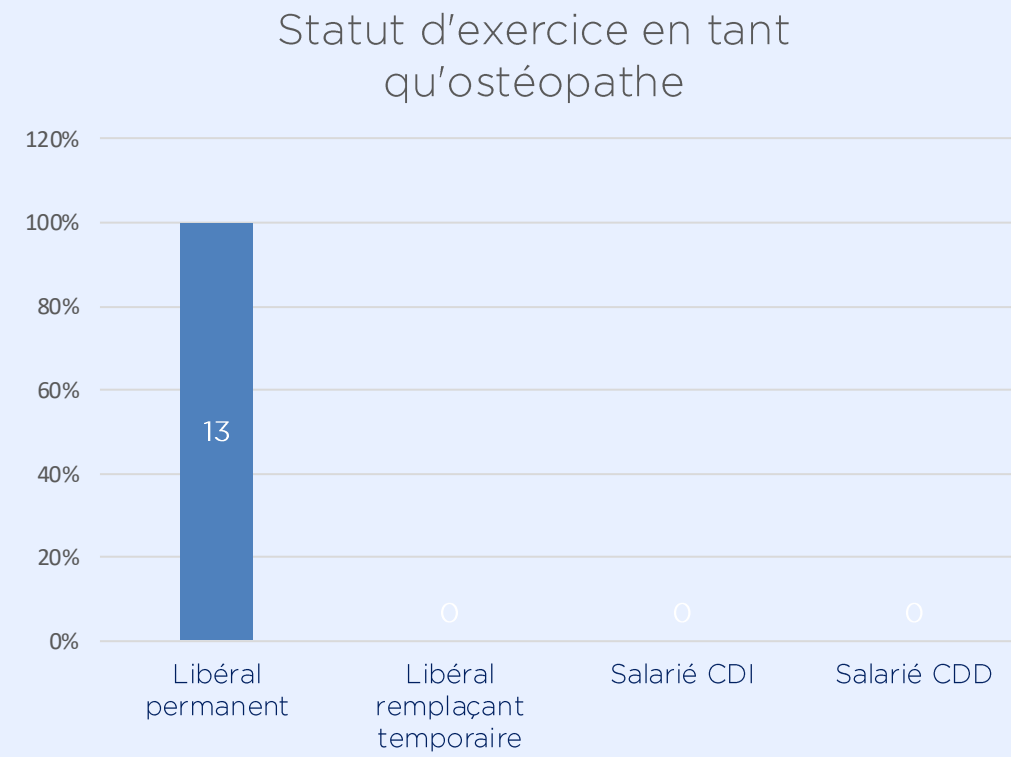
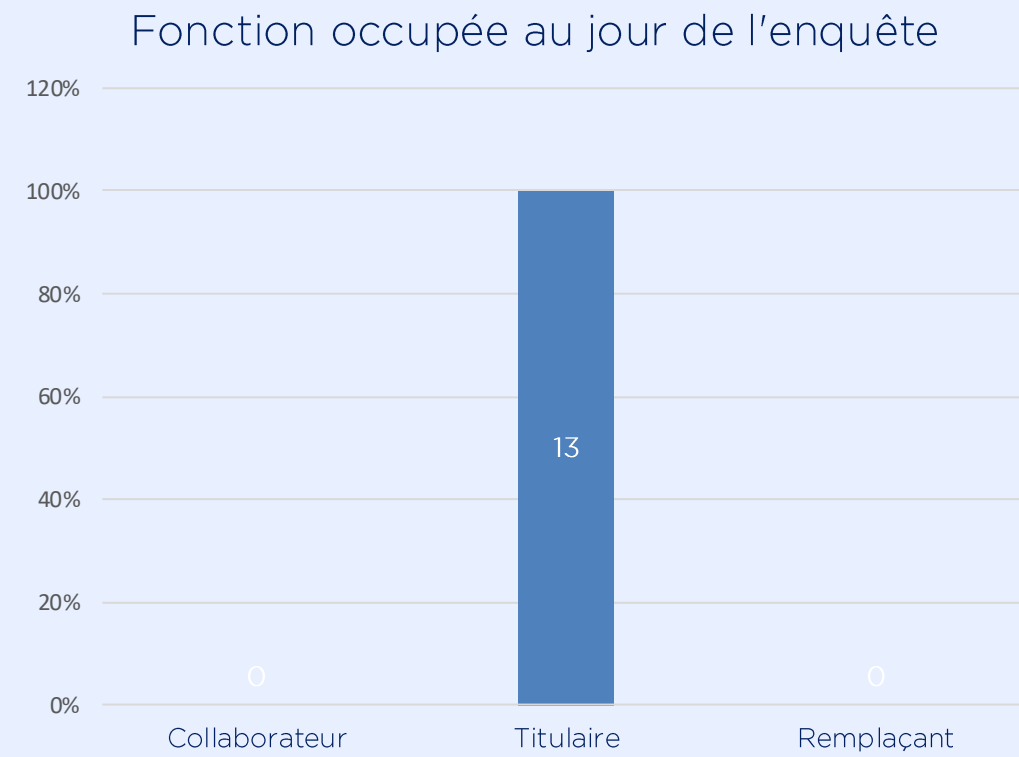

La majeure partie de nos diplômés se sont installés en tant que :
Titulaire, Libéral permanent en entreprise individuelle.

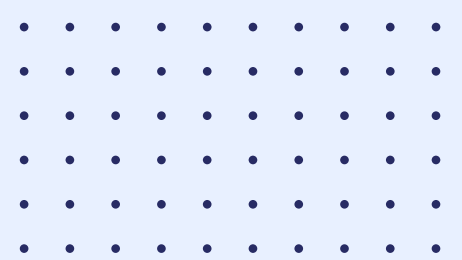

Formation Dispensée

Nombre de journées travaillées par semaine

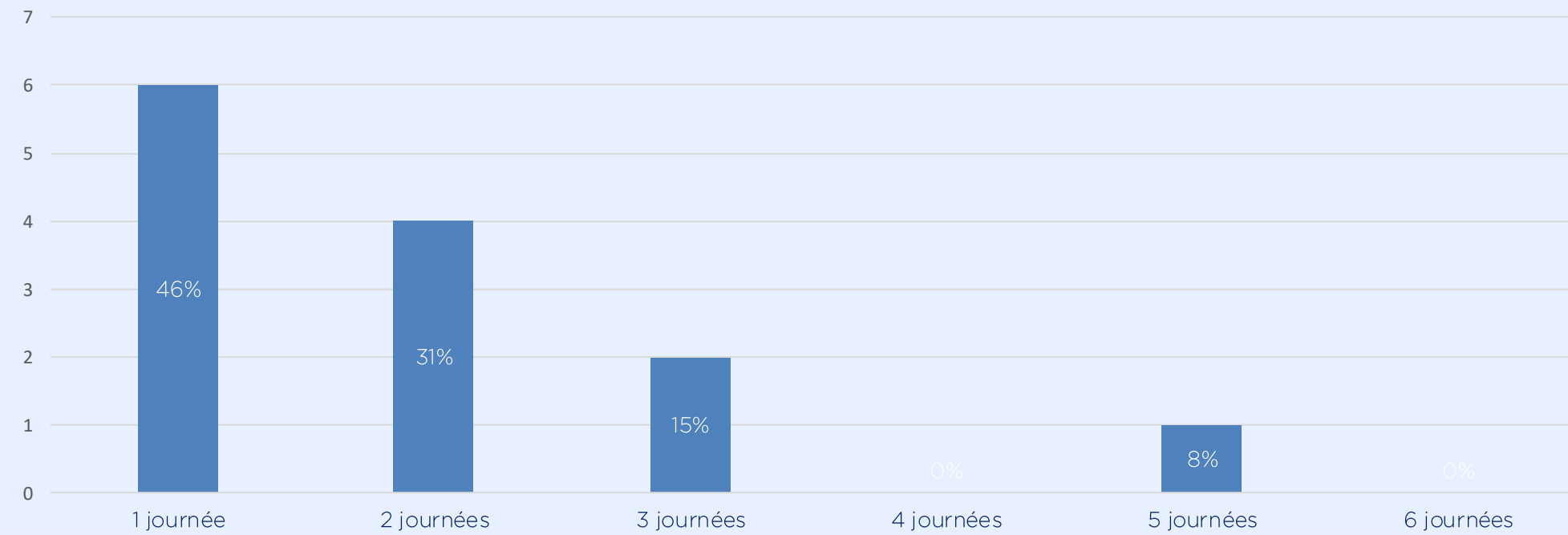

L'activité d'ostéopathe reste bien un complément d'activité par rapport à la profession exercée avant la formation en ostéopathie. Le sondage n'arrive pas à faire transparaître cette information.

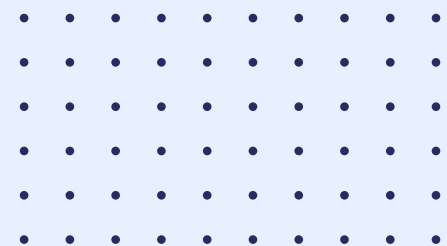

Formation Dispensée

Cadre d'exercice

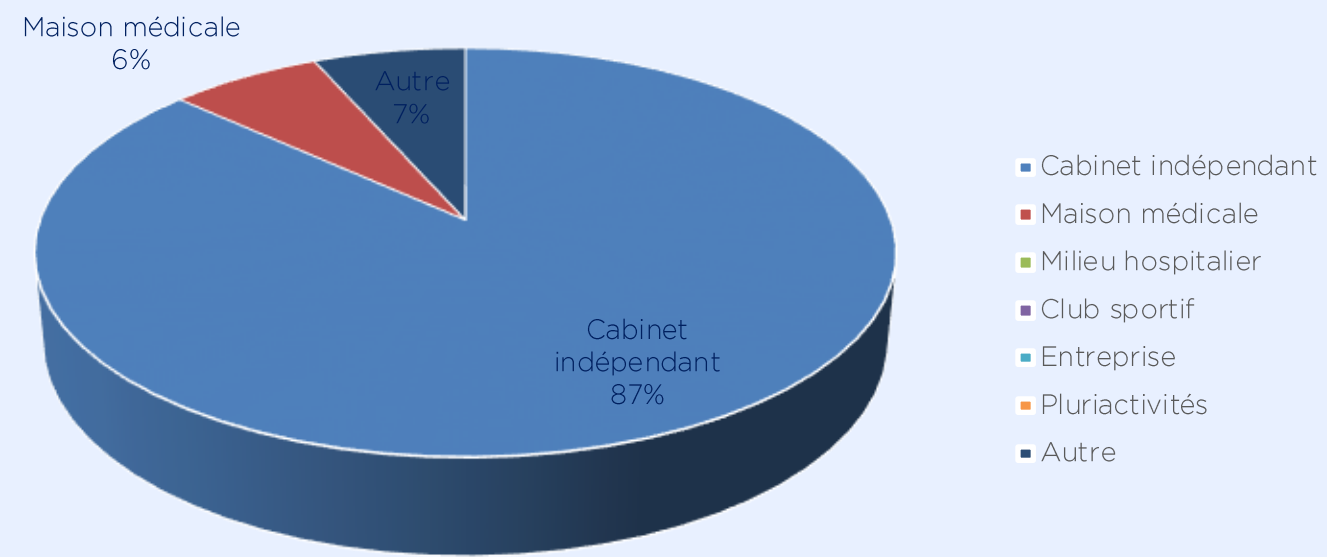

87% travaillent dans un cabinet indépendant

Patients majoritairement rencontrés

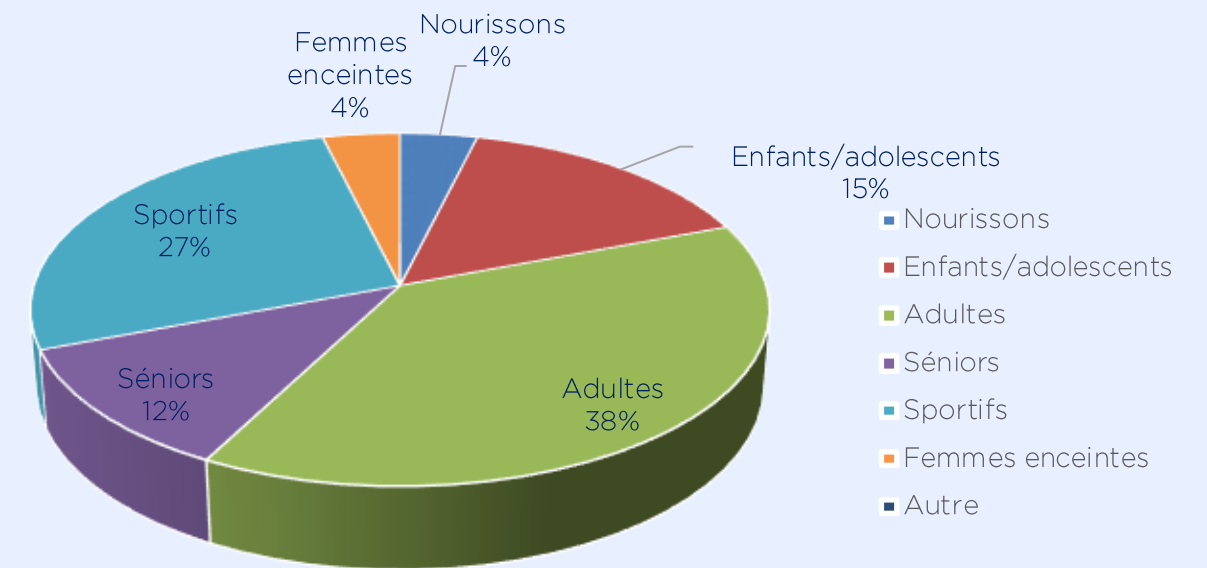

La majeure partie des patients reçus sont des adultes et des sportifs.

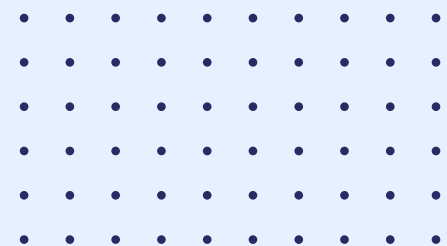

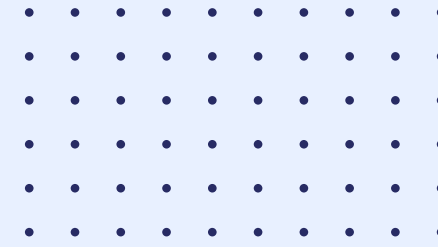

Retrouvez-nous
sur www.isogm.fr

